საქართველოს სსრ შინაგანის საქმოსთან არსებული ფიზკულტურის და სპორტის კომიტეტისა და პროფკავშირის რესპუბლიკური საბჭოს ორგანო

ლელო

ORGAN KOMITETA PO FIZICHESKOI KULTURE I SPORTU PRI SOVETE MINISTROV GSSR I RESPUBLIKANSKOGO SOVETA PROFSOYUZOV

ЛЕЛО

№ 145 (5954)

1977 წ. 26 ივლისი, სამშაბათი.

ფასი 3 კაპ.

გაზეთი გამოდის 1924 წლის 18 აპრილიდან

ნონას გუდაკეშეტში ელიან

ქალაქის ფიზკულტურული ცხოვრების ამსახველი

დღეს ცენტრის მოედანზე შეიკრიბნენ დილის 10 საათისთვის. ყველანი ერთად გაემგზავრნენ ბორჯომის ხეობაში. ბორჯომის ტყეებში ბევრი ადგილია, სადაც ნონა ხშირად ვარჯიშობდა. ამიტომ ეს ადგილები ძალიან ახლობელია ნონასთვის. ამიტომ ისინი ასე ხშირად ეწვევიან ხოლმე ამ ადგილებს.

ნონა ბორჯომის ხეობაში ჩასულ ყველა ადამიანს ძალიან ეყვარებოდა. ის ყველასთან ძალიან ადვილად ეჩვეოდა. ამიტომ ნონას ახლა ბორჯომის ხეობაში ბევრი მეგობარი ჰყავს. ნონა ხშირად ეწვევა ხოლმე ბორჯომის ხეობაში მცხოვრებ ამ მეგობრებს. ისინიც ხშირად ეწვევიან ხოლმე ნონას

რესპუბლიკის კარტიულ-სამეურნეო აქტივის კრების შემდეგ

ჩარხებისა თუ დაზგების მონტაჟირებას გვეუბნა. მონტაჟის უსიფრთხო პირსტუალობა, რაზეც და რატომ აყოლილი ადამიანი.

აქ ფრთას შეარე მინასკვით ახალ დებატს უფრის.

დღეისათვის ჩარხი მაღალ ინტელექტსაც და ეთიკასაც მოითხოვს, ჩარხთან ეს ზნეობრიობა — მეტ ფრთხილ მოქცევას, მფლობელობას და ამჟამობას. რა იქნება ხვალ?

მომავალი ცვლის მუშაობისეული ეფექტი აღებულია პროდუქტიულიან საწარმოებლობის ხაზზე. ამ ხაზის მიმართულებით მხარეს ნაცვლად მნიშვნელობა არც თამაშობს ფიზიკურ აღწერებს და მათ შემდგომ სრულიად ვინაჯებს. საკითხის ამ კუთხით დასმას დღესდღეობით გარკვეული სიმნელეები უდგას წინ ისევ ბაზრის უცნაურობის გამო.

• • •

ერთი საკმაოდ დარბაზია და ერთ დასმენილია საკერავი აუზის ამაბარა დარბენილი „შრომითი რეზერვების" რესპუბლიკური საბჭო დამაბრძენილად ხან ერთ, ხან მეორე სპორტულ საზოგადოებას მიადგებოდა „ხელოვნური". არადა, სპორტსმენთა მიმოდებას გუნდა ვიტყვით თითოეული. ასე თუ ისე, ზემოხსენებულ საზოგადოებაც გადმოვლებებს თავს მაინც არიმიშვდა.

ზეცდა კომპლექსის მზენებლობის ძირითად მუშაობებს, რომლის 50 პროცენტზე დღეისთვის საბუნებო ათვისებულია.

მშენებლობის გასაბად დამთავრება, თუ ოფიციალური „ცეცხ-ცხლებით" ეს ედება გარკვეული ხნით არ გადასწევა. მიუხედავად მოსალოდნელისა, მშენებლობის ხელმძღვანელები — საქართველოს სსრ მინისტრთა საბჭოს პრეზიდიუმის განაალებების სახელზე კომიტეტის თავმჯდომარე, „მრომითი რეზერვების" რესპუბლიკური საბჭოს თავმჯდომარე ი. შენგელაია, სხვა მოადგილე სხორების ფილები ა. შენგელია, სასწაულთ-სპორტული გაზეთების უფროსი სოციალისტური საუკუნებრივ ე. მარგიანელი, საბუნებოს წევრებისგან გ. დადიანელი და სხვები იმყოფებენ, რომ მიეღ საშუალებათა მობილიზებით საშუალოს დროულად დასმაბარებენ.

ეს კომპლექსი მართლაც უნიკალური იქნება. კაცმანის მასშტაბით იგი შეიცავს მოსკოვის და ლენინგრადის სპორტის შენიგნე. ოქტომბრის ესპრილის თავს ხვედრებას ფიიქში ამოვყოფენ. შენობის მარჯვენა მხარე უახლეი ოთახია აღმინისტრაციის. წყვრილები და საკონფერენციო პრანსპორტები გათვალისწინილი. სარდაფში ტანვარჯიშის დარბაზი (36×18 მ) და 110-მეტრიანი საბანაო ბილიარი იქნება. აქვე მოეწყობა ჭოგიანის დარბაზი (18×18 მ), სადაც ერთდროულად ხაში თამაშეფრიონ ხალისა გამსწავლა. ამ ნაწილში იქნება კრიტის სპეციალიზებული დარბაზი (16×18) ორი რინგითა და თანამედროვე ტანვარჯიში მოწყობილობებით. ეს უკანასკნელი 3131 მეტრი ფილია.

კრიტისა და ჭიდაობის სადგისმსახურეთო შენგებული მე-3 სართულზე მდებარე კალათბურთისა და ფრენბურთის დარბაზში (36×24) გათამაშება. ხალიაზე თუ რინგზე გამოსულ მეტრანეთაგან თვალწინ დეფექის 700-მდე გუნდშებაკეთილი. შენდეს, ყველა დარბაზს ექნება სამსაუე ტრიბუნა, ერთად 15-20 კაცს რომ დაატევს.

კომპლექსში რისაოთურთაში წვანთ-ზეიული 50-მეტრიანი ტრიტე არის. ეს სრული და ერთადა გამოფენა ერთდროულად იქნებიან. ეკვსი 25-მეტრიანი ღია საცურაო აუზი წყალში სხტომი სტანდარტული ზომის ორ კოშკურით, იგი ტკეც. დახურულ აუზს ტრიბუნა.

ფიგურალური ტანაჭერაობის ჩვენებისათვის საგანგებო სპორტული შენაგრდა სამაგიერო კოლექტიური ჩვენებ-გადაცემა. ეს ერთგვარად ზეთდეური კაბინეტის ტიპის პიესალობაზე გასწევს.

კომპლექსის მშენებლობის რეკეი ეფექტურად ხელმძღვანელობენ რეკონსტრუქციისაც თვალსაზრისებს.

ეს ობიექტები სპორტული კომპლექსი მაინდელი კარგი სპეციალი ქალაქ დედაქალაქის პროდაქტიული სასწრაფოდანების სპორტშენთაოვის. ისინი აქ, ერანტის და ეკლიანის ქვეშით ლაბირით მოპირკეთებულ კედლებში გაიელას პირველ ფრიალეს ჩრთობას.

კომპლექსი რეზერვული მასშტაბით გასწორულ შეკიდრებებში ფედერალის ქალაქეთა გაიგა, ტურნეირებიდან ნოსტალგიის სპორტშენებებიც ეკუთვნილებენ. მათთვის იქნება განკუთვნილი დიდი საბადეო თოახი, 120-დადგილიანი საბაკმენო, საერთო საცხოვრებელი და დასასვენებელი ეზო.

ფეკრიანებლად, გუნდშებაკეთებლის ბერთის სტადიონის ნაწილობრივ რეკონსტრუქციასაც თვალისწინებენ.

ეს ობიექტები სპორტული კომპლექსი მართლაც კარგ სპეციალი ქალაქ დედაქალაქის პროდაქტიული სასწრაფოდანების სპორტშენთაოვის. ისინი აქ, ერანტის და ეკლიანის ქვეშით ლაბირით მოპირკეთებულ კედლებში გაიელას პირველ ფრიალეს ჩრთობას.

კომპლექსი რეზერვული მასშტაბით გასწორულ შეკიდრებებში ფედერალის ქალაქეთა გაიგა, ტურნეირებიდან ნოსტალგიის სპორტშენებებიც ეკუთვნილებენ. მათთვის იქნება განკუთვნილი დიდი საბადეო თოახი, 120-დადგილიანი საბაკმენო, საერთო საცხოვრებელი და დასასვენებელი ეზო.

ფეკრიანებლად, გუნდშებაკეთებლის ბერთის სტადიონის ნაწილობრივ რეკონსტრუქციასაც თვალისწინებენ.

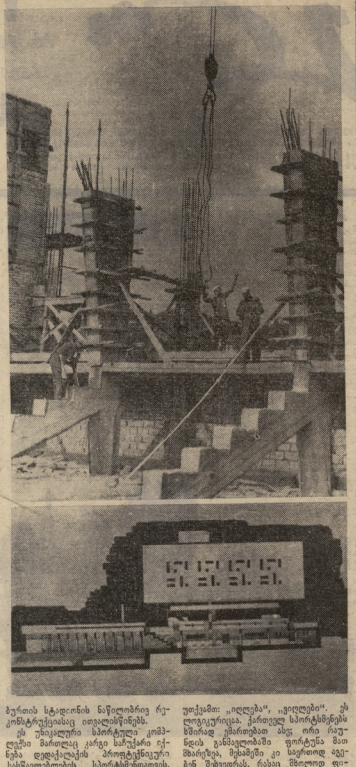

სპორტული ბაზების მშენებლობა — № 1 პრობლემა

მათთვის, ვინც ახალ დაზგასთან უნდა დადგეს

ფეკრიანება-ფეკრებულების გეგმით გათვალისწინებულ მეგ კეთილგეობრებულ შეგმა-თანრიალრების, სპორტის ობჯახებსა და ობჯახების კანდიდატების ზედამხედველობა ქმნება. მათ ინებებიან ზედა სპორტის დიდ სარბიელზეც ცდილ და ხშირად ჯარიბებთაც.

ამჟა ჩვენის განმეორებაში — დღეისაც ვეუწუნებ სპორტული ბაზების ნაკლებობას. თუმცა ბოლო ხანს სპორტული სარბიელების მშენებლობას ხაქმე შემაწუხებელ განმასვრობა.

• • •

დეკემბერში, ოქტომბრის კინოს ეკუთვნის ახალი ხალებობის კინოტეატრი ათასი ფეკლი ათასი კუთხით ხმენრიგის შენობის ექსპერიმენტ — როგორია იგი? არის თუ არა შესაფერი თანამედროვე კლასიკის?

„მრომითი რეზერვების" თანდასის ამ უნიკალური სპორტული კომპლექსის ამენებაზე პირველი ხატყვა ვთქვით ჩვენი ეკლიანი ფეკლი. არჩევანებლის ფ. ხალინის პროექტის დამტკიცების შემდეგ ადგილის გამოძებნისას საკმაო ფრო დაცარიელი. არჩევანი ოქტომბრის კინოს მდებარე „მრომითი რეზერვების" ფილი ბაზრის ტერიტორიაზე შეჩერდა. ფილეკი ტერიტორიის ფეკრებით, ბალიზეთ სამნიშნიანი და სხვა ჩინასწარი სამუშაოები. 1974 წლიდან „სპეციორობენების" თანიცის სამშენებლო-სარწმენაო უნდა ბაზი (36×18 მ) და 110-მეტრიანი საბანაო ბილიარი იქნება. აქვე მოეწყობა ჭოგიანის დარბაზი (18×18 მ), სადაც ერთდროულად ხაში თამაშეფრიონ ხალისა გამსწავლა. ამ ნაწილში იქნება კრიტის სპეციალიზებული დარბაზი (16×18) ორი რინგითა და თანამედროვე ტანვარჯიში მოწყობილობებით. ეს უკანასკნელი 3131 მეტრი ფილია.

კრიტისა და ჭიდაობის სადგისმსახურეთო შენგებული მე-3 სართულზე მდებარე კალათბურთისა და ფრენბურთის დარბაზში (36×24) გათამაშება. ხალიაზე თუ რინგზე გამოსულ მეტრანეთაგან თვალწინ დეფექის 700-მდე გუნდშებაკეთილი. შენდეს, ყველა დარბაზს ექნება სამსაუე ტრიბუნა, ერთად 15-20 კაცს რომ დაატევს.

კომპლექსში რისაოთურთაში წვანთ-ზეიული 50-მეტრიანი ტრიტე არის. ეს სრული და ერთადა გამოფენა ერთდროულად იქნებიან. ეკვსი 25-მეტრიანი ღია საცურაო აუზი წყალში სხტომი სტანდარტული ზომის ორ კოშკურით, იგი ტკეც. დახურულ აუზს ტრიბუნა.

ფიგურალური ტანაჭერაობის ჩვენებისათვის საგანგებო სპორტული შენაგრდა სამაგიერო კოლექტიური ჩვენებ-გადაცემა. ეს ერთგვარად ზეთდეური კაბინეტის ტიპის პიესალობაზე გასწევს.

კომპლექსის მშენებლობის რეკეი ეფექტურად ხელმძღვანელობენ რეკონსტრუქციის თვალისწინებენ.

ჩვენებები სპორტიდან

ფეხბურთი

ცენტრალური სტადიონის სპორტულ ბაზებზე ჩატარდა სოფლის ახალგაზრდობის სპორტიადა, რომლის პროგრამებიც სპორტის ხვეი სახეობებედან და სპორტინ გენერიი ბიძეკვლობის მეურნეობათა ტექნიკურ-ტექნიკური კოლექტივების მონაწილეობით. ეს იყო ამიტომ III — ტურნირის კოლეგიურობების გეგნება.

ვ. ალუთიანოვი,
შეკრების მთავარი მსაჯი.

ბორი

„ლეჩის თოვლის" ბრანზე გამართულ რაიონულ შეჯიბრებაში გამარჯვა ახრისის საოლიმპიონოთა-მორაზო შეჯიბრების მონაწილის ლეხტეგორიაში ვეტერანებმა ერთმანეთს ორ-ორ ქულას გამცვალეს. ორ-ორ ქულას გამცვალეს ეს ორ-ორ ქულა ერთმანეთს ხელ მოაწერ

კასუხს გაგცემს შენი ვერსიადა

საბჭოთა კავშირის სტუდენტთა ნარჩენი ერთ-ერთი ყველაზე მრავალრიცხოვანი იქნება მსოფლიოში უნივერსიადაზე, რომელზე ადგილებისთვის სოფიაში გაიმართება. ჯერ-ჯერობით უკვე შეთანხმებულია 240 სპორტსმენი. ისინი ყველა სპორტობანაში იასპარეზობენ.

— მსოფლიო სტუდენტური თამაშების მსგავსს ხარისხს დავიწყებთ, — თქვა „ტურისტ-ბანკის“ ცენტრალური სპორტის თავმჯდომარემ, სპორტის ოსტატმა ალექსანდრ პირელის ვიცე-პრეზიდენტმა ს. ნასნიკმა საკითხის პირველ ეტაპზე 13 პოკერშორ რეზიდენციაში ცხოვრობენ.

სპორტის მოყვარულებს ახლა კარგად ახსოვთ, როგორ ორგანიზებულად, მასიურ დონეზე წარჩინდა 1961 წლის ბუღალტრობის დეპარტამენტი მსოფლიო უნივერსიადაზე. ახლაც ასეთი დიდი ვიმპელებისთვის შეიარაღებისთვის ამ ვალისთვის თითქმის ყველა ბაზა მზადაა.

ამჟამად ჭილის ფაბრიკის სტუდენტური სპორტის საერთაშორისო ფედერაციის აღმასრულებელი კომიტეტის სხვა წევრებთან ერთად დღეადგილობრივ სოფიის ბაზები. მათ კარგა ხანია შეიტყვეს მოამზადეს. ამ ბაზებისა და წყობილი ყველა შორის არიებიან. თამაშების ორგანიზატორებმა ყველა დონე იმისაც, რათა უნივერსიადაზე ჩამოსულებს თავისებური დრო სანატორიუმი და ბინებში გაატარონ. გიგანტის კულტურული პროგრამის პროექტი, რომელიც სპონსორებს და სპეციალური კონცერტების, ბალეტების, კინოფესტივალების ჩვენებებს და სხვა ღონისძიებებს თავსდება.

ბუღალტრები მომავალი თამაშების მოსამსახურეთაგან დიდი შუამავალ ბუღალტრებად. ამისი დიდი ნიშნები მოელინა ადგილობრივ ტურისტულ სააგენტოში „ალექსანდრ“, 2333 მოკალი ესპანელი ჩვენი „პატრონებისთვის“ ამ ორგანიზაციას თანამშრომლობენ, ისინი ადგილობრივ ადგილებს ეწვევიან, უნივერსიადაც ამ კუთხის ეკონომიკურ განაწილებას.

სოფიის სტუდენტური თამაშების ვილაზე **ახალგაზრდობის** ბანაკი ბანაკია. ეს ეხება ბანაკის ბანაკის განსაკუთრებით ახალი ნაბიჯია. ეს ეხება ბანაკის სტუდენტური სპორტის საერთაშორისო პოზიციების განმტკიცება ხდება.

ბუღალტრებისთვის სოფიის თამაშებში ეშხიანები სპორტსმენების ხელშეწყობის მოიპოვებენ ბანაკის ბანაკის ბანაკის

ევროპის ჩემპიონის საძმეები

ბრაზილიის (საცდელის კონ.). ჩემპიონატების ფეხბურთელთა ნაკრებმა ევროპის ჩემპიონთა რანგში 1 საკონტროლო მატჩი ჩაატარა. 4 მაისში მეტრო ტურის მინდორზე ფიზიკური ძალა: ბურო ნაკრებმა — 0:2, ულუსთან — 0:3, უნგრეთთან — 0:2, შვეიცარიასთან — 0:1. მინ ჩემპიონატებიდან ეს დამარცხების მინდობილობით — 2:0, ჩანჩატი — 5:0 და ფრედ თიმუშის ავტორიტეტთან — 0:0.

სპეციალისტებს მიაჩნიათ, რომ საერთო ბალანსი მაინცდამაინც სახარბიელო არაა. ბრაზილიის ნაკრების წევრების წვრთნების ვადები ჯერ ისევ არაა განწყობილი საბანაობე, რომ ფრანგული ფეხბურთ მოეკიდნენ. ეს ფაქტი ბოლოს მოსკოვში დიდი გამარჯვების შემდეგ? როგორია ნაკრების შემადგენლობა ევროპის?

— ჩვენი ნაკრების სპარტაკი ფერისის „ალიას“ დაცმით სწორედ ევროპის ჩემპიონების გადამწყვეტ მატჩს მოელოდნენ. ასეთივე მაღალ დონეზე ჩაატარებენ მატჩს ევროპის ჩემპიონატის მეორეული ნაწილის ფარგლებში. ამ ორი მატჩის შედეგებით ჩემპიონატის შესარჩევ მატჩში ბრაზილიის ნაკრების ადგილი გაირკვევა.

— რა ვთქვათ ჩემპიონატის ფავორიტზე?

— ევროპის ჩემპიონატის ფავორიტი ბრაზილიის ნაკრებია. ეს ფეხბურთელები ფეხბურთის ნამდვილი ვირტუოზები არიან. ისინი ბრაზილიის ნაკრების ფეხბურთელებს ჰგვანან. ეს ფეხბურთელები მთლიანად ფიზიკურად მოამზადეს ევროპის ჩემპიონატის ფავორიტებისთვის. ამ ორი მატჩის შედეგებით ჩემპიონატის შესარჩევ მატჩში ბრაზილიის ნაკრების ადგილი გაირკვევა.

— რა ვთქვათ ჩემპიონატის ფავორიტების ნაკრების ფიზიკურ მომზადებაზე?

— ევროპის ჩემპიონატის ფავორიტების ნაკრების ფიზიკური მომზადება ძალიან მაღალ დონეზეა. ფეხბურთელები ფიზიკურად ძალიან ძლიერები არიან. ისინი ბრაზილიის ნაკრების ფეხბურთელებს ჰგვანან. ეს ფეხბურთელები ფიზიკურად მთლიანად მოამზადეს ევროპის