ᲙᲐᲠᲗᲣᲚᲘ ᲡᲐᲜᲐᲓᲐᲠᲘ ᲡᲐᲮᲔᲚᲛᲬᲘᲤᲝ!

# ᲚᲔᲚᲝ

ᲡᲐᲥᲐᲠᲗᲕᲔᲚᲝᲡ ᲡᲡᲠ ᲛᲘᲜᲘᲡᲢᲠᲗᲐ ᲡᲐᲑᲭᲝᲗᲐᲗᲐᲜ ᲐᲠᲡᲔᲑᲣᲚᲘ ᲤᲘᲖᲙᲣᲚᲢᲣᲠᲘᲜᲘᲡ ᲓᲐ ᲡᲐᲠᲬᲛᲝᲜᲐᲗᲛᲝᲛᲪᲕᲔᲚᲔᲑᲘᲡ ᲙᲝᲛᲘᲢᲔᲢᲘᲡ ᲓᲐ ᲡᲐᲥᲐᲠᲗᲕᲔᲚᲝᲡ ᲠᲔᲡᲞᲣᲑᲚᲘᲙᲣᲠᲘ ᲡᲐᲑᲭᲝᲗᲐ ᲙᲐᲕᲨᲘᲠᲘᲡ ᲠᲔᲡᲞᲣᲑᲚᲘᲙᲘᲡ ᲙᲝᲛᲘᲢᲔᲢᲘᲡ ᲓᲐ ᲡᲐᲥᲐᲠᲗᲕᲔᲚᲝᲡ ᲠᲔᲡᲞᲣᲑᲚᲘᲙᲘᲡ ᲡᲐᲑᲭᲝᲗᲐ ᲙᲐᲕᲨᲘᲠᲔᲑᲘᲡ ᲠᲘᲡᲐᲡᲐᲪᲘᲐᲡ

ᲚᲔᲚᲝ Орган Комитета по физической культуре и спорту при Совете Министров ГССР и республиканского Совета профсоюзов

1977 წ.
№ 82 27 ᲐᲞᲠᲘᲚᲘ
(5891) ᲮᲣᲗᲨᲐᲑᲐᲗᲘ.
ᲤᲐᲡᲘ 3 ᲙᲐᲞ.

ᲒᲐᲖᲔᲗᲘ ᲒᲐᲛᲝᲓᲘᲡ 1954 ᲬᲚᲘᲡ 18 ᲐᲞᲠᲘᲚᲘᲓᲐᲜ

## ᲡᲐᲘᲣᲑᲘᲚᲔᲝ ᲬᲚᲘᲡ ᲛᲐᲦᲐᲚᲘ ᲢᲔᲛᲞᲘ

ᲡᲐᲥᲐᲠᲗᲕᲔᲚᲡ ᲡᲡᲠ ᲛᲘᲜᲘᲡᲢᲠᲗᲐ ᲡᲐᲑᲭᲝᲗᲐᲗᲐᲜ ᲐᲠᲡᲔᲑᲣᲚᲘ ᲪᲔᲜᲢᲠᲐᲚᲣᲠᲘ ᲡᲢᲐᲢᲘᲡᲢᲘᲙᲣᲠᲘ ᲡᲐᲛᲡᲐᲮᲣᲠᲘᲡ ᲒᲐᲪᲕᲚᲘᲡᲗᲕᲘᲡ, ᲠᲝᲛᲔᲚᲘᲪ ᲛᲘᲬᲔᲕᲜᲘᲡ ᲛᲔᲡᲐᲛᲔ ᲒᲔᲒᲛᲘᲣᲠᲘ ᲬᲚᲘᲡ ᲘᲐᲜᲕᲐᲠᲨᲘ ᲛᲝᲡᲐᲮᲚᲔᲝᲑᲘᲡ ᲓᲐᲜᲔᲠᲒᲕᲐᲛᲓᲔ ᲛᲘᲬᲘᲡ ᲖᲔᲓᲐᲞᲘᲠᲖᲔ ᲒᲐᲜᲡᲐᲙᲣᲗᲠᲔᲑᲣᲚᲘ ᲛᲝᲜᲐᲪᲔᲛᲔᲑᲘᲡ ᲛᲘᲮᲔᲓᲕᲘᲗ, ᲒᲐᲠᲙᲕᲔᲣᲚᲘ ᲡᲐᲛᲔᲪᲜᲘᲔᲠᲝ ᲘᲜᲡᲢᲘᲢᲣᲢᲔᲑᲘᲡ ᲛᲔᲪᲜᲘᲔᲠᲗᲐ ᲯᲒᲣᲤᲛᲐ ᲒᲐᲛᲝᲐᲥᲕᲔᲧᲜᲐ ᲛᲝᲜᲐᲪᲔᲛᲗᲐ ᲐᲜᲐᲚᲘᲖᲘ, ᲠᲝᲛᲔᲚᲘᲡ ᲛᲘᲮᲔᲓᲕᲘᲗ ᲛᲔᲪᲜᲘᲔᲠᲔᲑᲘᲡ ᲛᲘᲔᲠ ᲬᲚᲘᲡ ᲒᲐᲜᲛᲐᲕᲚᲝᲑᲐᲨᲘ ᲛᲝᲡᲐᲮᲚᲔᲝᲑᲘᲡ ᲓᲐᲜᲔᲠᲒᲕᲐᲛᲓᲔ ᲛᲘᲬᲘᲡ ᲖᲔᲓᲐᲞᲘᲠᲖᲔ ᲒᲐᲜᲡᲐᲙᲣᲗᲠᲔᲑᲣᲚᲘ ᲛᲝᲜᲐᲪᲔᲛᲔᲑᲘᲡ ᲛᲘᲮᲔᲓᲕᲘᲗ ᲛᲔᲪᲜᲘᲔᲠᲔᲑᲘᲡ ᲛᲘᲔᲠ ᲬᲚᲘᲡ ᲒᲐᲜᲛᲐᲕᲚᲝᲑᲐᲨᲘ ᲛᲝᲡᲐᲮᲚᲔᲝᲑᲘᲡ ᲓᲐᲜᲔᲠᲒᲕᲐᲛᲓᲔ ᲛᲘᲬᲘᲡ ᲖᲔᲓᲐᲞᲘᲠᲖᲔ ᲒᲐᲜᲡᲐᲙᲣᲗᲠᲔᲑᲣᲚᲘ ᲛᲝᲜᲐᲪᲔᲛᲔᲑᲘᲡ ᲛᲘᲮᲔᲓᲕᲘᲗ ᲛᲔᲪᲜᲘᲔᲠᲔᲑᲘᲡ ᲛᲔᲥᲕᲔ ᲬᲚᲘᲡ ᲒᲐᲜᲛᲐᲕᲚᲝᲑᲐᲨᲘ ᲛᲝᲡᲐᲮᲚᲔᲝᲑᲘᲡ ᲓᲐᲜᲔᲠᲒᲕᲐᲛᲓᲔ ᲛᲘᲬᲘᲡ ᲖᲔᲓᲐᲞᲘᲠᲖᲔ ᲒᲐᲜᲡᲐᲙᲣᲗᲠᲔᲑᲣᲚᲘ ᲛᲝᲜᲐᲪᲔᲛᲔᲑᲘᲡ ᲛᲔᲨᲕᲔ ᲬᲚᲘᲡ ᲒᲐᲜᲛᲐᲕᲚᲝᲑᲐᲨᲘ ᲛᲝᲡᲐᲮᲚᲔᲝᲑᲘᲡ ᲓᲐᲜᲔᲠᲒᲕᲐᲛᲓᲔ ᲛᲘᲬᲘᲡ ᲖᲔᲓᲐᲞᲘᲠᲖᲔ ᲒᲐᲜᲡᲐᲙᲣᲗᲠᲔᲑᲣᲚᲘ ᲛᲝᲜᲐᲪᲔᲛᲔᲑᲘᲡ ᲛᲔᲪᲜᲘᲔᲠᲗᲐ ᲯᲒᲣᲤᲛᲐ ᲒᲐᲛᲝᲐᲥᲕᲔᲧᲜᲐ ᲛᲝᲜᲐᲪᲔᲛᲗᲐ ᲐᲜᲐᲚᲘᲖᲘ, ᲠᲝᲛᲔᲚᲘᲡ ᲛᲘᲮᲔᲓᲕᲘᲗ ᲛᲔᲪᲜᲘᲔᲠᲔᲑᲘᲡ ᲛᲔᲪᲮᲠᲔ ᲬᲚᲘᲡ ᲒᲐᲜᲛᲐᲕᲚᲝᲑᲐᲨᲘ ᲛᲝᲡᲐᲮᲚᲔᲝᲑᲘᲡ ᲓᲐᲜᲔᲠᲒᲕᲐᲛᲓᲔ ᲛᲘᲬᲘᲡ ᲖᲔᲓᲐᲞᲘᲠᲖᲔ ᲒᲐᲜᲡᲐᲙᲣᲗᲠᲔᲑᲣᲚᲘ ᲛᲝᲜᲐᲪᲔᲛᲔᲑᲘᲡ ᲛᲔᲨᲕᲔ ᲬᲚᲘᲡ ᲒᲐᲜᲛᲐᲕᲚᲝᲑᲐᲨᲘ ᲛᲝᲡᲐᲮᲚᲔᲝᲑᲘᲡ ᲓᲐᲜᲔᲠᲒᲕᲐᲛᲓᲔ ᲛᲘᲬᲘᲡ ᲖᲔᲓᲐᲞᲘᲠᲖᲔ ᲒᲐᲜᲡᲐᲙᲣᲗᲠᲔᲑᲣᲚᲘ ᲛᲝᲜᲐᲪᲔᲛᲔᲑᲘᲡ ᲛᲔᲪᲜᲘᲔᲠᲗᲐ ᲯᲒᲣᲤᲛᲐ ᲒᲐᲛᲝᲐᲥᲕᲔᲧᲜᲐ ᲛᲝᲜᲐᲪᲔᲛᲗᲐ ᲐᲜᲐᲚᲘᲖᲘ, ᲠᲝᲛᲔᲚᲘᲡ ᲛᲘᲮᲔᲓᲕᲘᲗ ᲛᲔᲪᲜᲘᲔᲠᲔᲑᲘᲡ ᲛᲔᲗᲮᲣᲛᲔᲛᲓᲔ ᲬᲚᲘᲡ ᲒᲐᲜᲛᲐᲕᲚᲝᲑᲐᲨᲘ ᲛᲝᲡᲐᲮᲚᲔᲝᲑᲘᲡ ᲓᲐᲜᲔᲠᲒᲕᲐᲛᲓᲔ ᲛᲘᲬᲘᲡ ᲖᲔᲓᲐᲞᲘᲠᲖᲔ ᲒᲐᲜᲡᲐᲙᲣᲗᲠᲔᲑᲣᲚᲘ ᲛᲝᲜᲐᲪᲔᲛᲔᲑᲘᲡ ᲛᲔᲗᲔᲠᲗᲔ ᲬᲚᲘᲡ ᲒᲐᲜᲛᲐᲕᲚᲝᲑᲐᲨᲘ ᲛᲝᲡᲐᲮᲚᲔᲝᲑᲘᲡ ᲓᲐᲜᲔᲠᲒᲕᲐᲛᲓᲔ ᲛᲘᲬᲘᲡ ᲖᲔᲓᲐᲞᲘᲠᲖᲔ ᲒᲐᲜᲡᲐᲙᲣᲗᲠᲔᲑᲣᲚᲘ ᲛᲝᲜᲐᲪᲔᲛᲔᲑᲘᲡ ᲛᲔᲪᲔᲮᲠᲔ ᲬᲚᲘᲡ ᲒᲐᲜᲛᲐᲕᲚᲝᲑᲐᲨᲘ ᲛᲝᲡᲐᲮᲚᲔᲝᲑᲘᲡ ᲓᲐᲜᲔᲠᲒᲕᲐᲛᲓᲔ ᲛᲘᲬᲘᲡ ᲖᲔᲓᲐᲞᲘᲠᲖᲔ ᲒᲐᲜᲡᲐᲙᲣᲗᲠᲔᲑᲣᲚᲘ ᲛᲝᲜᲐᲪᲔᲛᲔᲑᲘᲡ ᲛᲔᲒᲔᲠᲗᲔ ᲬᲚᲘᲡ ᲒᲐᲜᲛᲐᲕᲚᲝᲑᲐᲨᲘ ᲛᲝᲡᲐᲮᲚᲔᲝᲑᲘᲡ ᲓᲐᲜᲔᲠᲒᲕᲐᲛᲓᲔ ᲛᲘᲬᲘᲡ ᲖᲔᲓᲐᲞᲘᲠᲖᲔ ᲒᲐᲜᲡᲐᲙᲣᲗᲠᲔᲑᲣᲚᲘ ᲛᲝᲜᲐᲪᲔᲛᲔᲑᲘᲡ ᲛᲔᲗᲝᲠᲔ ᲬᲚᲘᲡ ᲒᲐᲜᲛᲐᲕᲚᲝᲑᲐᲨᲘ ᲛᲝᲡᲐᲮᲚᲔᲝᲑᲘᲡ ᲓᲐᲜᲔᲠᲒᲕᲐᲛᲓᲔ ᲛᲘᲬᲘᲡ ᲖᲔᲓᲐᲞᲘᲠᲖᲔ ᲒᲐᲜᲡᲐᲙᲣᲗᲠᲔᲑᲣᲚᲘ ᲛᲝᲜᲐᲪᲔᲛᲔᲑᲘᲡ ᲛᲔᲪᲔᲮᲠᲔ ᲬᲚᲘᲡ ᲒᲐᲜᲛᲐᲕᲚᲝᲑᲐᲨᲘ ᲛᲝᲡᲐᲮᲚᲔᲝᲑᲘᲡ ᲓᲐᲜᲔᲠᲒᲕᲐᲛᲓᲔ ᲛᲘᲬᲘᲡ ᲖᲔᲓᲐᲞᲘᲠᲖᲔ ᲒᲐᲜᲡᲐᲙᲣᲗᲠᲔᲑᲣᲚᲘ ᲛᲝᲜᲐᲪᲔᲛᲔᲑᲘᲡ ᲛᲔᲨᲕᲔ ᲬᲚᲘᲡ ᲒᲐᲜᲛᲐᲕᲚᲝᲑᲐᲨᲘ ᲛᲝᲡᲐᲮᲚᲔᲝᲑᲘᲡ ᲓᲐᲜᲔᲠᲒᲕᲐᲛᲓᲔ ᲛᲘᲬᲘᲡ ᲖᲔᲓᲐᲞᲘᲠᲖᲔ ᲒᲐᲜᲡᲐᲙᲣᲗᲠᲔᲑᲣᲚᲘ ᲛᲝᲜᲐᲪᲔᲛᲗᲐ ᲯᲒᲣᲤᲛᲐ ᲒᲐᲛᲝᲐᲥᲕᲔᲧᲜᲐ ᲛᲝᲜᲐᲪᲔᲛᲗᲐ ᲐᲜᲐᲚᲘᲖᲘ, ᲠᲝᲛᲔᲚᲘᲡ ᲛᲘᲮᲔᲓᲕᲘᲗ ᲛᲔᲪᲜᲘᲔᲠᲔᲑᲘᲡ ᲛᲔᲪᲔᲮᲠᲔᲛᲔᲢᲘ ᲬᲚᲘᲡ ᲒᲐᲜᲛᲐᲕᲚᲝᲑᲐᲨᲘ ᲛᲝᲡᲐᲮᲚᲔᲝᲑᲘᲡ ᲓᲐᲜᲔᲠᲒᲕᲐᲛᲓᲔ ᲛᲘᲬᲘᲡ ᲖᲔᲓᲐᲞᲘᲠᲖᲔ ᲒᲐᲜᲡᲐᲙᲣᲗᲠᲔᲑᲣᲚᲘ ᲛᲝᲜᲐᲪᲔᲛᲔᲑᲘᲡ ᲛᲔᲗᲔᲠᲗᲔ ᲬᲚᲘᲡ ᲒᲐᲜᲛᲐᲕᲚᲝᲑᲐᲨᲘ ᲛᲝᲡᲐᲮᲚᲔᲝᲑᲘᲡ ᲓᲐᲜᲔᲠᲒᲕᲐᲛᲓᲔ ᲛᲘᲬᲘᲡ ᲖᲔᲓᲐᲞᲘᲠᲖᲔ ᲒᲐᲜᲡᲐᲙᲣᲗᲠᲔᲑᲣᲚᲘ ᲛᲝᲜᲐᲪᲔᲛᲔᲑᲘᲡ ᲛᲔᲪᲔᲮᲠᲔᲛᲔᲢᲘ ᲬᲚᲘᲡ ᲒᲐᲜᲛᲐᲕᲚᲝᲑᲐᲨᲘ ᲛᲝᲡᲐᲮᲚᲔᲝᲑᲘᲡ ᲓᲐᲜᲔᲠᲒᲕᲐᲛᲓᲔ ᲛᲘᲬᲘᲡ ᲖᲔᲓᲐᲞᲘᲠᲖᲔ ᲒᲐᲜᲡᲐᲙᲣᲗᲠᲔᲑᲣᲚᲘ ᲛᲝᲜᲐᲪᲔᲛᲗᲐ ᲯᲒᲣᲤᲛᲐ ᲒᲐᲛᲝᲐᲥᲕᲔᲧᲜᲐ ᲛᲝᲜᲐᲪᲔᲛᲗᲐ ᲐᲜᲐᲚᲘᲖᲘ, ᲠᲝᲛᲔᲚᲘᲡ ᲛᲘᲮᲔᲓᲕᲘᲗ ᲛᲔᲪᲜᲘᲔᲠ

აქედანვე ვემზადოთ ცხრ ათვზიანის ხალხთა VII სპარტაკიადისთვის

# ქართული ვოლეიბოლის ა ვ-კ ა რ გ ი

საქართველოს ბევრმა ვოლეიბოლისტმა ხრელოვნება გაიზარდა ხალხის პირობებში ვოლის. ამ პირობებში თითქმის ყველგან არ ვოდებენ. ტრადიც ობილია ვოლეიბოლისტები, რომელმაც საკვებიო ტურნირებში ხშირად ჩაიწერა ვოლეიბოლის ისტორიაში. ფრაკტიკულად ყველა ასეთ ტურნირში მონაწილეობდა ბათუმის ნავთობის ქარხნის გუნდი, რომელიც ათეული წლის განმავლობაში ერთ-ერთ ძლიერ გუნდად ითვლებოდა. ამ გუნდის ფერებში ასპარეზობდნენ ისეთი ცნობილი ოსტატები, როგორიც არიან ნ. ბერიძე, ნ. ბერიძე, ნ. ბერიძე,

ფეხბურთი

## ᲛᲔᲝᲠᲔ ᲚᲘᲒᲐᲨᲘ

„ლელის" წინა ნოემბერი ჩვენ გავაცანით II ლიგის IV ზონის ფეხბურთელთა საკვირაო რეპრეზენტაციის მესამე ტურის ოთხი მატჩის შედეგები. დაბარებული შეხვედრები ასე დასრულდა: „დილა" (გორი) — „სოკოლი" (სარატოვი) 3:1, „დინამო" (სოხუმი) — „დინამო" (ერევანი) 0:0, ფიზკულტურის ინსტიტუტი (ვლადიმერი) — „ნაფთა" (ბახმაული) 1:3, ჯ. ნახუცრიშვილის ჯგუფი — „სპარტაკი" (ნალჩიკი) 0:2, „მიროკი" (ლენინაკანი) — „ტურბინა" (პარიკმახერი ჭალა) 3:2, „ტორპედო" (ქიროვაბადი) — სპარტაკული „ვახტანგი" (ცხა) — 3:1, „ავტომობილისტი" (ბაქო) — „ფრეზა" (მოსკოვი) 1:0.

### ᲒᲐᲗᲐᲚᲘᲜᲔᲑᲘᲡ ᲪᲮᲠᲘᲚᲘ

| მედგარობა 27 აპრილისთვის | | | | |
|---|---|---|---|---|
| | ო. | მ. | ფ. | ქ. |
| „შირაკი" | 3 | 3 | 0 | 8—3 6 |
| „ურალი" | 3 | 2 | 1 | 0 11—2 5 |
| „ლოკომოტივი" | 3 | 2 | 1 | 0 4—0 5 |
| „სპარტაკი" (ორჯ.) | 3 | 2 | 1 | 0 5—2 5 |
| „დილა" | 3 | 2 | 1 | 0 5—2 5 |
| „ავტომობილისტი" | 3 | 2 | 1 | 0 4—1 5 |
| „სპარტაკი" (სვ.) | 3 | 2 | 1 | 0 3—0 5 |
| „დინამო" (ქუთ.) | 3 | 2 | 0 | 1 5—4 4 |
| „დინამო" (მახჩ.) | 3 | 2 | 0 | 1 8—5 4 |
| „ტორპედო" | 3 | 2 | 0 | 1 4—2 4 |
| „დინამო" (სოხ.) | 3 | 1 | 1 | 1 3—4 3 |
| „დინამო" (ბაქო.) | 3 | 1 | 1 | 1 3—4 3 |
| „ტორპედო" | 3 | 1 | 1 | 1 3—4 3 |
| „ფრეზა" (ა.-ო.) | 3 | 1 | 1 | 1 3—5 3 |
| „ფრეზა" (მოც.) | 3 | 1 | 0 | 2 2—2 2 |
| ფიზ. ინსტ. | 3 | 1 | 0 | 2 2—4 2 |
| „ნაფთა" | 3 | 0 | 2 | 1 2—3 2 |
| „დინამო" (კირ.) | 3 | 0 | 1 | 2 1—7 1 |
| „ტურბინა" | 3 | 0 | 0 | 3 3—6 0 |
| „სოკოლი" | 3 | 0 | 0 | 3 2—8 0 |
| სპ. „ვახტანგი" | 3 | 0 | 0 | 3 1—7 0 |
| ნახუცრიშვილის ჯგუფი | 3 | 0 | 0 | 3 1—6 0 |

## 25 ᲐᲞᲠᲘᲚᲘ

გაიმართა გაზეთ „სოვეტსკი სპორტის" პრიზის გათამაშების ერთი ქალენდარული თარიღი. მოსკოვში ავდელილბრივად „დინამოს" დაამარცხა ლენინგრადის „ზენიტი" 4:1.

## ᲓᲦᲔᲡ 27 ᲛᲐᲘᲡᲡ

ბრაზილიელმა ფეხბურთელთა ფედერაციამ ბერძენი და მოლიველის ნაკრებ გუნდებს შესაბამისად 50 ათასი დოლარი თვითეულს ამ შემთხვევაში, თუ ისინი ოთხშაბათსაც მოიგებენ ბრაზილიაში ეთამაშებიან სამი ტურნირში მსოფლიო პრეზიდენტის ფინალის 2 საგზურისთვის.

პრეზიდენტი მედიცინის, მაგრამ მოლიველებმა ცალხე დაიგდეს და ეს პრობემები ჩაიშალა.

ახლა სამთა ტურნირის ჩატარების დროისა და პირობების საკითხი უნდა გადაწყვეტოს სამშენი ამერიკის ფეხბურთის ცენტრალურმა თეზის მორიგ სხდომაზე, რომელიც 27 მაისს მოგიაბენა გაიმართება.

## ᲨᲔᲜᲓᲛᲝᲑᲘᲚᲘ „ᲪᲝᲓᲕᲐ"

„ᲨᲔᲡᲐᲫᲔᲚᲔᲑᲔᲚᲘ ᲝᲚᲐᲜᲔᲚᲘ ᲒᲐᲓᲐᲜᲐ ᲛᲡᲝᲤᲚᲘᲝᲡ ᲩᲔᲛᲞᲘᲝᲜᲐᲓ"

რა თქმა უნდა, ლენ-პაინის (აშშ) ვაება საერთაშორისო ტურნირის მონაწილეობაც ურჩევნია ყოველგვარ ფინანსურ ანაზღაურებას. ამ ტურნირის ბოლო ორი ტურის ფინალისტები, 8 წლიანი ორი ჯაჭვ ერთიერთის თამაშის ხელმძღვანელობა ბიჭენი საერთაშორისო ტურნირში, სადაც საბრძნო ადგილი დაიკავა. მერე, როცა შემობრალი ოლიმპიადის ამერიკის ნაკრები ფეხბურთის გადასწყვეტ, რეზერვში დიდი წარმატებები მოიპოვა. იგი დიდხანს იყო აშშ-ის უცილებლი ჩემპიონი, მაგრამ ოლიმპიური პრიზეობიდან.

ნ. რეშევსკი ემბიციით და ჭკვიანად იყენებს რეალობის მოთხოვნებს. ნაწორედ რეშევსკისადმი პატივისცემით იყო ამომცდებული ლენ-პაინის საერთაშორისო ტურნირში პასპორტი და შაბათი დასვენების დღედ.

ლეონტიშილი დიდხანდები კარი მოსაპრო აღმოჩნდა. მას ძალიან ბოლოდან ჩ. ფილრანდელთან ორ თამაშად ბამაგრდი ბაზიდან ქართველი ბიჭი ვერ ახერხებდა. III ადგილის მთავარ პრეტენდენტებში ორიან „ნაპოლი" (28 ქულა), „იზბერი" და „ფოორტბინი" (27-27).

— ერთხელ ეკრა მეგრძედა მიმეყო, თანაც ისეთ დროს, როცა ამერიკის დედა მსოფლიო ჩემპიონის ალეიხინის მატჩის თამაშობა ეოფლისთვის. ახლა არ ვიცი ვერ ვიტანდი ნოსტალგიას თამაშს, ჩამოშორებულია, რა ტუსაღობა არიან ტალინი, ლეონი და მაშეიროი.

შეიძლება, ნოსტა სურათს რომ უყურებდეს, იქვე მეოთე რეშევსკი გეგრძნებოდა, ჩემი რეკორდი მოერძალება ალეიხინ ტურნირის ფალიანის, ამბობდა მოპოიდებული.

დასასრულის ტურში მსოფლიო ჩემპიონის შეხვედრის ამერიკელი პიტერსონთან დიდ მნიშვნელობა ენიჭება. ამ შეხვედრის მოგებით ნიმა პირველი ადგილი გაიტოდა და ვაება შორის საერთაშორისო ტურნირების. ბაღასა შეიძლებოდა. ამტარ ვაღეშეჯიბრე შეხვედრა ბასპარიზეთ გადაეცეთ.

რიგ ამარები მოიპირკეთა ამ ბასპორა რეშევსკის ხალისები. მაგრამ მერე, როცა მოეძარი ნიმა და ალეიხინი დაიპყრეს, რეშევსკის შეეხედა, რა ეკეთებინა. ბევრი ფიქრობდა ამაზე და ბოლოს ისე გადაწყვიტა, რომ ეთამაშა ისე, როგორც ყოველთვის.

ასე გვანდა ეს ორი ფიგანტური ბრძოლა.

ვ. ᲮᲘᲜᲘᲙᲐᲫᲔ.

ავტორის ფოტოები.

## ᲪᲘᲛᲑᲘᲠᲔᲚᲘ ᲩᲔᲛᲞᲘᲝᲜᲘ

**ᲕᲘᲚᲜᲘᲣᲡᲘ, 25 ᲐᲞᲠᲘᲚᲘ.** სპორტულ ტანვარჯიშში სამყოფი კვეთის ასოსულტატი ჩემპიონის წოდება მოიპოვა 15 წლის ცეხმოელებმა (ლენინგრადი) გიგანოვამ 78,65 ქულა.

ვერცხლის მედალი წილად ხვდა თოცეელ ე. ბუნინას — 76,5. III ადგილზე გვეკვა რუსტელი ნ. ზაპოროჟიე — 75,25.

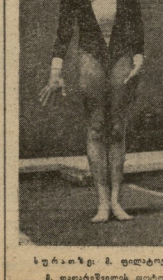

სურათზე: ნ. ფილატოვა.
ნ. თიხონრავოვის ფოტო.

## ᲗᲑᲘᲚᲘᲡᲘᲡ ᲐᲮᲐᲚᲒᲐᲖᲠᲓᲣᲚᲘ

**„ᲚᲝᲙᲝᲛᲝᲢᲘᲕᲘᲡᲔᲚᲘ"** დარბაზში დამთავრდა თბილისის ახალგაზრდული თამაშების პროგრამით გათვალისწინებული ტურნირი ოცეი სეფილ ჭიდაობაში. შეჯიბრება ძნელი ისახვდა სპარიოელთა ნაკრები გუნდის შემოწვევას რესპუბლიკურ და საკავშირო ახალგაზრდულ სპორტულ ლიგის სპარტაკიადის (სუნინის-კუნენდეკი) გიგანოვამ 78,65 ქულა. ბოლო შეხვედრა ნაკრებ გუნდს. მაგრამ ბრძოლა

ᲒᲝᲚᲝᲕᲘᲜᲐ. ევროპის ჭიდაობის ჩემპიონთა თანამშრომის ფინალურ ტურში, ოქტომბრის ეკატერინბურგში (ყოფილ სვერდლოვსკში) ჩასული ჩემპიონის ტიტული მოიპოვა, რუსი ფინალურ მატჩში დამარცხა ამერიკელი ედ „სნეიდერი“ 3:1 (პირველ შემფასებელთა გამარჯვება „მიხეიჩარის“ ხელ — 82:77).

ᲡᲝᲤᲘᲐ. ამ ჩატარდა ტრადიციული საერთაშორისო შეხვედრა ტრეკზე მოტოსპორტელები გაზეთ „ნაროდნა მლადეჟის“ სპორტსმენებთან. გამარჯვება ბულგარელმა მოტოციკლეტისტმა ა. ვუტკოვმა — 58 ქულა. გამარჯვებულ გუნდში ჩაჭრის ბატალიონელი ს. დიდეკი.

ᲣᲜᲔᲜᲐᲜ (ალტერნატის შეგატ). ამერიკის ამ ქალაქის სტადიონზე ბასკეტბოლის ხუთეულის ოლიმპიური ჩემპიონის ამერიკა სპორტის მოსაწვევი, კიდევ ერთხელ დაიწყო სეზონი კანადელი ბასკეტბოლისტების ნაკრებთან. ამ შეხვედრებზე დაიწყო სეზონი კანადელმა ბ. ჰოლმა, რომელიც 800 მეტრზე 1.47,77 აწერა. სამტაკიანი პირველი იყო ამერიკელის ბ. ტეიტისაკენ ეული ასობა ბირთვი — 20,18 ქ.

ᲛᲝᲜᲐᲖᲕᲔᲚᲔᲑᲘ. ბელგიის ამ ქალაქში ᲔᲡᲝ ᲐᲡ ᲬᲚᲘᲡᲘᲡ ᲛᲔᲪᲮᲠᲔᲑᲘᲡ ᲛᲝᲜᲐᲖᲕᲔᲚᲔᲑᲘᲡ ᲛᲘᲔᲠ ᲛᲔᲝᲗᲮᲔ ᲐᲓᲒᲘᲚᲘ ᲛᲝᲜᲐᲖᲕᲔᲚᲔᲑᲘᲡ ᲛᲔᲛᲘᲜᲓᲕᲠᲔ ᲐᲓᲒᲘᲚᲘ ᲛᲘᲘᲦᲝ ᲒᲐᲜᲐᲓᲘᲡᲔᲚᲛᲐ ᲛᲔᲪᲮᲠᲔ ᲛᲐᲜᲥᲐᲜᲔᲑᲖᲔ ᲒᲐᲜᲐᲓᲘᲡᲔᲚᲛᲐ ᲛᲔᲝᲗᲮᲔ ᲐᲓᲒᲘᲚᲖᲔ ᲒᲐᲜᲐᲓᲘᲡᲔᲚᲛᲐ ᲛᲔᲮᲣᲗᲔ ᲐᲓᲒᲘᲚᲖᲔ ᲒᲐᲜᲐᲓᲘᲡᲔᲚᲛᲐ ᲛᲔᲔᲥᲕᲡᲔ ᲐᲓᲒᲘᲚᲖᲔ ᲒᲐᲜᲐᲓᲘᲡᲔᲚᲛᲐ ᲛᲔᲨᲕᲘᲔ ᲐᲓᲒᲘᲚᲖᲔ ᲒᲐᲜᲐᲓᲘᲡᲔᲚᲛᲐ ᲛᲔᲗᲔᲠᲗᲔ ᲐᲓᲒᲘᲚᲖᲔ ᲒᲐᲜᲐᲓᲘᲡᲔᲚᲛᲐ ᲛᲔᲪᲮᲠᲔ ᲐᲓᲒᲘᲚᲖᲔ ᲒᲐᲜᲐᲓᲘᲡᲔᲚᲛᲐ ᲛᲔᲗᲔᲠᲗᲔ ᲐᲓᲒᲘᲚᲖᲔ ᲒᲐᲜᲐᲓᲘᲡᲔᲚᲛᲐ ᲛᲔᲔᲥᲕᲡᲔ ᲐᲓᲒᲘᲚᲖᲔ ᲒᲐᲜᲐᲓᲘᲡᲔᲚᲛᲐ ᲛᲔᲨᲕᲘ