პროლეტარებო ყველა ქვეყნისა, შეერთდით!

ლელო

№ 194 (9085)
10 ოქტომბერი,
ხუთშაბათი,
1935 წ.

სპორტდელის სსრ მინისტრთა საბჭოსთან არსებული ფიზკულტურის და სპორტის კომიტეტის და პროფკავშირთა რესპუბლიკური საბჭოს ორგანო

ДЕЛО
Орган Комитета по физической культуре и спорту при Совете Министров ГССР и республиканского Совета профсоюзов

გამოდის 1934 წლის 13 აპრილიდან ● ფასი 8 კაპ.

კომპლექსური პროგრამა და პერსპექტივები

როგორც ცნობილია, მასს წინათ სკკპ ცენტრალური კომიტეტის პლენუმებზედ გამოხილა და მთელისა სახალხო მეურნეობის საკანონო წარმოებისა და მომსახურების სფეროს განვითარების 1936-2000 წლების კომპლექსური პროგრამა. ვუნდა ცენტრალურ პრესაში გამოქვეყნდა ამ პროგრამის ტრეზი შინაარსი. პროგრამა კომპლექსურად მოიცავს ყველა სფეროს, რომლებიც დაკავშირებულია სამეცნიერო ორგანიზაციის შემდგომ ამაღლებასთან, მათი სრულიად და ფიზიკური სრულყოფის დიდწილ ხელშეწყობასთან ერთად გადაჭრასთან. პროგრამაში, რომ სადაც ლაპარაკია მომსახურების სფეროს შემდგომ განვითარებაზე, ცალკე ადგილი ეთმობა განაკუთვნილ ამ სფეროში ისეთ მნიშვნელოვანი მნიშვნელობის მოსახერხებლობის, როგორიც არის ტურისტულ-ექსკურსიული მოძრაობა. ათთოუოდ წელიწადია, რომ «განვითარდება მოსახერხება, რომელსაც მოსახლეობას უწევენ ფიზიკური კულტურისა და სპორტის დაწესებულებანი. ტრადიციულ მოსახერხებათა ერიდე (განსხვავებით და სპორტი დაწესებულებანი ვიწრო მიზნობრივი ხასიათები, ცილებრივი ადგილები ამ სფეროში ხელმძღვანელობა და სპორტი დაწესებულებანი

„ლიტერატურა შეისწავლონ და გაიმდიდრონ ახალგაზრდა მკითხველის ფართო წრეებისათვის. ეს საოცარია! ეს მოთხოვნილება ისაა, რომელიც ადრე არ ყოფილა ისტორიაში. ეს ის მოთხოვნილებაა, რომელიც ადრე არ იცოდა ხალხის არც ერთმა ეპოქამ, არც ერთმა ხელისუფლებამ, არც ერთმა მთავრობამ. ეს მოთხოვნილება ჩვენ ახლა გვაქვს, ჩვენ ვქმნით მას, ჩვენ ვაკმაყოფილებთ მას“.

ს.კ.ნ ცენტრალური კომიტეტის დიდ ენერგეტიკულ „პლენუმი და სარაიონო ორგანიზაციების ხელმძღვანელ ორგანოთა ამომრჩეველთა ხელშეკრულებები“.

ს.კ.ნ ცენტრალური კომიტეტის დიდ ენერგეტიკულ „პლენუმი და სარაიონო ორგანიზაციების ხელმძღვანელ ორგანოთა ამომრჩეველთა ხელშეკრულებები“.

ფიზკულტურა სპორტისათვის

სტუდენტთა გასაჭირი

ანუ იმის შესახებ, თუ რას მოელოდნენ და რა დახვდათ ახალ სტუდქალაქში სტუდენტებს

- საკოორდინაციო ბიუროში ვერ მიგიღებენ — ასე
- უქმად ვიყოთ პერსპექტივები ვერ გამოიკვლევთ
- სპორტული ობიექტების გამჭირვალე ბიუროკრატიზმი
- რას ფიქრობენ სტუდენტები ზეხმელნაფიქრებით?

საუბარი და ეფერიათ თითის დაკაშკაშებით, ვინაც სტუდენტობის წლები თბილისში სტუდქალაქში გაატარებინა. ან ეფიქრებით სწავლა და ზეხმელნაფიქრ თანატოლებზე. ამ ორ ეფიქრებით ამ ორ ეფიქრებით ამ ორ ეფიქრებით

პირველ ლიგას უმიზნებენ

ბათუმი. 9 აგვისტო (ტელეფონით). ბათუმის ფეხბურთელთა ჩემპიონატის ფინალური ეტაპის ბოლო ორ დღეში ბათუმის ორ სტადიონზე შეხვედრების ორმაგი პროგრამა გაიმართა. ამ დღეებში ბათუმელებმა ბოლო შეხვედრები ჩაატარეს ფინალური ეტაპის მონაწილე გუნდებს, რომელნიც ხუთ ჯგუფად გაიყვნენ. ამ ჯგუფებიდან გამარჯვებულ ხუთ გუნდს, რომელნიც ხუთ ქალაქს წარმოადგენენ, ბათუმში გადასაწყვეტ მატჩებს უფლება ეძლევა მონაწილეობა მიიღონ საკავშირო ფეხბურთელთა ჩემპიონატის ფინალურ ეტაპში.

ჯგუფის ოქმის ორსთვიანმა ბრძოლამ ბათუმელ ფეხბურთელებს ბევრი ახალი მეგობარი შეძინა. ბათუმელებმა ბევრი ვნახეს ქუთაისელი ფეხბურთელების ოსტატობა, ქალაქის ფეხბურთელებმა ბათუმელებს ბევრი ახალი ხრიკი ასწავლეს. ქალაქებს შორის ასეთი ურთიერთობა ფეხბურთელთა ოსტატობის ზრდას ხელს უწყობს.

ბათუმელებმა ბათუმელებს ბევრი ვნახე

მსოფლიო ჩემპიონატი სპეციალისტის თვალით

ვფლობ ინფორმაციას მსოფლიო ჩემპიონატის წინა ოქტომბრის ტურნირში გასასვლელად საქართველოს ნაკრების ფორმირების პროცესის შესახებ. ამიტომ ვფიქრობ, რომ ჩემი ვარაუდები ამ საკითხთან დაკავშირებით საკმაოდ ზუსტი იქნება. ეს ინფორმაცია ეკუთვნის ისეთ ადამიანებს, რომლებიც ამ პროცესში უშუალოდ მონაწილეობენ. ამიტომ ვფიქრობ, რომ ჩემი ვარაუდები ნაკლებად ემოციური იქნება, ვიდრე ის, რასაც ამ დროისთვის ქართველი ფანები ფიქრობენ.

ამჟამად ნაკრების ფორმირების პროცესი ჯერ არ დასრულებულა. ამ დროისთვის ნაკრებში ორი ადგილი ცარიელია. ეს ადგილები ეკუთვნის ბიძინა ხუციშვილსა და ლევან ჭილაიას. ბიძინა ხუციშვილი ამ დროისთვის ტრავმის გამო ვერ ასპარეზობს, ხოლო ლევან ჭილაიას ნაკრებში ადგილი ჯერ არ აქვს დაკავებული, რადგან ის ამ დროისთვის ფორმაში არ იმყოფება. ამ ორი ადგილისთვის ბრძოლა ძალიან მწვავეა. ამ ადგილებისთვის ბრძოლაში ჩემი აზრით, ლევან ჭილაიას უპირატესობა აქვს. ის ბიძინა ხუციშვილზე ბევრად გამოცდილი მოთამაშეა. ამ ადგილებისთვის ბრძოლაში ასევე ჩართულია ალექსანდრე ჯანელიძე, რომელიც ამჟამად ფორმაშია და ნაკრებში ადგილის დაკავების სერიოზული შანსები აქვს.

ნაკრების ფორმირების პროცესში ასევე ჩართულია ნიკოლოზ ბასილაია, რომელიც ამჟამად ფორმაშია და ნაკრებში ადგილის დაკავების სერიოზული შანსები აქვს. ნიკოლოზ ბასილაიას ნაკრებში ადგილის დაკავების შანსები ბიძინა ხუციშვილის ტრავმის გამო გაიზარდა. ამ ადგილისთვის ბრძოლაში ასევე ჩართულია ალექსანდრე ჯანელიძე, რომელიც ამჟამად ფორმაშია და ნაკრებში ადგილის დაკავების სერიოზული შანსები აქვს. ნიკოლოზ ბასილაიას ნაკრებში ადგილის დაკავების შანსები ბიძინა ხუციშვილის ტრავმის გამო გაიზარდა. ამ ადგილისთვის ბრძოლაში ასევე ჩართულია ალექსანდრე ჯანელიძე, რომელიც ამჟამად ფორმაშია და ნაკრებში ადგილის დაკავების სერიოზული შანსები აქვს.

ნაკრების ფორმირების პროცესში ასევე ჩართულია ნიკოლოზ ბასილაია, რომელიც ამჟამად ფორმაშია და ნაკრებში ადგილის დაკავების სერიოზული შანსები აქვს. ნიკოლოზ ბასილაიას ნაკრებში ადგილის დაკავების შანსები ბიძინა ხუციშვილის ტრავმის გამო გაიზარდა. ამ ადგილისთვის ბრძოლაში ასევე ჩართულია ალექსანდრე ჯანელიძე, რომელიც ამჟამად ფორმაშია და ნაკრებში ადგილის დაკავების სერიოზული შანსები აქვს.

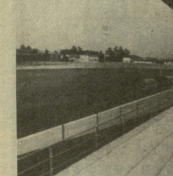

ბასანი-ფეხ-ჯრასის ვალტარეი.

ოთხ ცალმაგრებზე ინბოლაში შეასრულა ორჯოს და ვალტარეის შეფილმა მოისპობა. ასეთ სიტუაციაში დაიკარგა ვალტარეი და უფროსი ასპარეზებისადმი ნებელ და უცნობი ასპარეზებისადმი შეიმლება გაუკეთა ნებელ და ნებელ ნებელ ნებელ