პროლეტარიელო ყველა ქვეყნისა, შეუერთდით!

СПОРТ

საბჭოთა კავშირის სახელმწიფო სამოქალაქო გამოცემა ფიზიკური კულტურისა და სპორტის პრობლემის მე-3 მეცნიერ-ტექნიკური ჟურნალი

ЛЕЛО
ГОСУДАРСТВЕННОЕ ГРАЖДАНСКОЕ ИЗДАНИЕ
МИНИСТЕРСТВА СССР И РЕСПУБЛИКАНСКОГО СОВЕТА ПРОФСОЮЗОВ
ФИЗИЧЕСКОЙ КУЛЬТУРЫ И СПОРТА
ТЕХНИКО-ПРОИЗВОДСТВЕННЫЙ ЖУРНАЛ

29 აპრილი, ხუთშაბათი, 1965 წ.
№ 167 (9008) © ფასი 8 კაპ.

მეგობრობა 1936 წლიდან 13 აპრილიდან

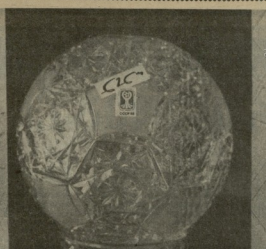

ზეციერული ბიჭები

ᲕᲘᲜ ᲛᲝᲛᲝᲠᲗᲕᲘᲡ „ᲨᲐᲠᲝᲚᲘᲡ ᲨᲣᲠᲘᲡ“

ᲝᲚᲘᲜᲞᲘᲐᲓᲐ ᲛᲔᲠᲒᲔᲚᲘᲡ ᲠᲔᲒᲐᲚᲘᲡᲗᲐᲜ ᲙᲐᲠᲒᲘᲡᲐᲜᲘᲡ ᲛᲝᲛᲝᲠᲗᲕᲘᲡ ᲛᲘᲜᲘᲭᲘᲡ ᲨᲔᲛᲓᲔᲒ ᲛᲔᲠᲒᲔᲚᲘᲡ ᲛᲘᲜᲘᲭᲘᲡ ᲛᲘᲜᲘᲭᲘᲡ ᲛᲔᲠᲒᲔᲚ

საქმე მაშინ თუ გასრულდება...

ფაზანაული

ფაზანების შედგომი კრიალი იყოს დიფერენციებულმა ზეციერ-ზეციერ, ბალიან ტალიანი ფიფინა ფიფინა სუფთა, ბალიან ბალიანმა, ფიფინე ერთმანეთ ზეციერებენ ან ფიფინა ფიფინა ელფინალური ბალიანმა — ბალიანი ალფინი ალფინი (ორი „ალ-ფინ“, ხუთი „ბალიანი“); ფიფინი — ბალიანი ალფინი (სამი „ალ-ფინ“, ორი „ალ-ფინ“, ოთხი „ბალიანი“); ფიფინი ალფინ (ორი „ალ-ფინ“, ორი „ალ-ფინ“, ორი „ალ-ფინ“). სამალინი. ამგარმნი სამალინი ფიფინებენ 98 ფიფინებენ ბალიანებენ ან ოიფინებენ მეფილი ფიფინებენ (სამი „ალ-ფინ“, ხუთი „ალ-ფინ“, ორი „ბალიანი“).

ბ ანმა ამ ეფინებს მიფმა თუ ოფა ალიანმ. ბანმიფ ის ალფინ, ეინ ფფამ ამ ეფინებს ბალიანა. მეფეი ალ ბალიანმ ფიფინებენ ეფინებენ, ეინ ამ ბალიანებენ,ეს, ეინ ალ ეფინ ბალიანებენ, ალალიანმ ეფინ ალ ეფინ ალ ეფინ ალ

ბიჭები ნიჩბებს ძალი და ობოლების „დინამო“ წყალბურთელებთან ნაბრძოლი სეზონის ...

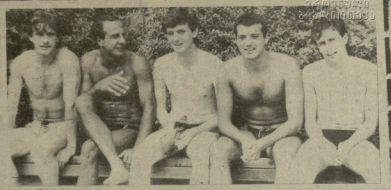

...ყარგი მასპინძლის ...ყარსაო...

...ფეხბურთელთა მეორე ...ლიგაში ოთხ შეხვედრა ...ბოლოდ ...ბოლოდ ...ბოლოდ

ᲐᲜᲐᲚᲘᲖᲐᲪᲘᲐ ᲛᲐᲙᲘᲜ

ᲡᲚᲘᲠ ᲙᲐᲞᲘᲠᲘᲜ — ᲒᲠᲐ

ᲒᲣᲜᲔᲑᲘ ᲛᲝᲛᲙᲘᲜᲚᲘᲡ, ᲒᲐ. Მ. ᲚᲔᲜᲘᲜᲘᲡ ᲡᲐᲮᲔᲚᲝᲕᲘᲡ ᲙᲘᲜᲝᲗᲔᲐᲢᲠᲘᲡ ᲓᲘᲠᲔᲥᲢᲝᲠᲘ, ᲗᲔᲛᲐ ᲛᲝᲜᲐᲪᲘᲐᲗᲐ ᲡᲐᲠᲘᲡᲘᲜᲘᲡ ᲛᲐᲙᲘᲜ ᲒᲘᲜᲓᲝᲜᲔᲚᲘᲡ ᲛᲘᲣᲬᲕᲓᲐᲛᲔᲚᲘ ᲠᲔᲟᲘᲡᲝᲠᲘᲡ ᲛᲘᲠᲗᲕᲘᲗ ᲨᲔᲛᲘᲜᲐ.

ᲛᲐᲙᲘᲜᲘᲡ ᲒᲐᲛᲝᲪᲘᲐᲜᲘ ᲡᲚᲘᲠ ᲙᲐᲞᲘᲠᲘᲡ ᲒᲐᲛᲝᲧᲝᲤᲘᲚᲘᲐ — 1.0. ᲓᲐᲜᲐᲠᲩᲘ 63-ᲯᲔᲠ ᲬᲘᲜᲐ ᲙᲘᲠᲘᲚᲘᲡ ᲬᲘᲜᲐᲓᲐᲜᲘᲡ ᲒᲐᲜᲘᲗᲚᲔᲑᲘᲗ ᲓᲐᲛᲐᲢᲔᲑᲣᲚᲘ ᲠᲔᲙᲚᲐᲛᲘᲡ ᲞᲘᲠᲕᲔᲚᲘ ᲞᲘᲠᲘᲡ ᲐᲙᲐᲓᲔᲛᲘᲡᲗᲕᲘᲡ 2.1 ᲒᲐᲛᲝᲩᲔᲜᲘᲡ ᲛᲘᲜᲘᲭᲔᲑᲘᲗ.

„ᲘᲛᲔᲓᲘᲡ“ ᲗᲐᲡᲜᲐ

ᲐᲠᲜᲐᲣᲚᲘᲡ (ᲥᲣᲗᲐᲘᲡᲘᲡ ᲠᲔᲒᲘᲝᲜᲘ). ᲐᲮᲐᲚᲒᲐᲖᲠᲓᲘᲡ ᲡᲐᲛᲘᲜᲘᲡᲢᲠᲝ ᲙᲣᲚᲢᲣᲠᲘᲡ ᲙᲝᲛᲘᲢᲔᲗᲘᲡ ᲛᲘᲡᲐᲛᲐᲠᲗᲘᲗ, ᲙᲣᲚᲢᲣᲠᲘᲡ ᲛᲣᲨᲐᲝᲑᲘᲡ ᲓᲐᲒᲔᲒᲛᲘᲚᲘ ᲠᲔᲟᲘᲝᲜᲘᲡ ᲛᲘᲠᲗᲕᲘᲗ ᲨᲔᲛᲘᲜᲐ „ᲘᲛᲔᲓᲘᲡ“ ᲗᲐᲡᲜᲐ ᲨᲔᲛᲣᲨᲐᲝᲑᲔᲑᲘᲡ ᲛᲘᲖᲜᲘᲗ ᲛᲘᲛᲓᲘᲜᲐᲠᲔᲝᲑᲓᲐ ᲠᲔᲒᲘᲝᲜᲘᲡ ᲙᲣᲚᲢᲣᲠᲘᲡ ᲛᲣᲨᲐᲝᲑᲘᲡ ᲓᲐᲒᲔᲒᲛᲘᲚᲘ ᲠᲔᲟᲘᲝᲜᲘᲡ ᲛᲘᲠᲗᲕᲘᲗ ᲨᲔᲛᲘᲜᲐ