პროლეტარიელ ყველა ქვეყანათა, შეერთდით!

ლელო

№ 214 (5764)

28 1976 ოქტომბერი ხუთშაბათი

ფასი 3 კაპ.

საქართველოს სსრ მინისტრთა საბჭოსთან არსებული ფიზიკურ-ტექნიკური და სპორტის კომიტეტის და პროფესიათაშორისო კავშირთა საბჭოს ორგანო

LELO Organ Komitet po fizicheskoi kulture i sportu pri Soveta Ministrov GSSR i respublikanskogo Soveta profsoyuz

გაზეთი გამოდის 1984 წლის 18 აპრილიდან

გუშინ
მოსკოვში,
კალეღლის
დიდ სასახლეში,
მეუშაოა დაიწყო
სსრ კავშირის
მეცხრე პოფეიების
უმაღლესი საბჭოს
მეხუთე სესია

სკკპ ცენტრალური კომიტეტის პლენუმის დადგენილება

სსრ კავშირის სახალხო მეურნეობის განვითარების 1976-1980 წლების სახელმწიფო ხუთწლიანი გეგმის, სსრ კავშირის სახალხო მეურნეობის განვითარების 1977 წლის სახელმწიფო გეგმისა და სსრ კავშირის 1977 წლის სახელმწიფო ბიუჯეტის პროექტების შესახებ

ძირითადად მოწონებულ იქნას სსრ კავშირის სახალხო მეურნეობის განვითარების 1976-1980 წლების სახელმწიფო ხუთწლიანი გეგმის, სსრ კავშირის სახალხო მეურნეობის განვითარების 1977 წლის სახელმწიფო გეგმის და სსრ კავშირის 1977 წლის სახელმწიფო ბიუჯეტის პროექტები და შემუშავდეს ამ საკითხთა ირგვლივ ერთიანი ეროვნული ეკონომიკური ინტერესებიდან გამომდინარე.

მიღებულად და სასტვენი იქნას მოწონებული სკკპ ცენტრალური კომიტეტის პოლიტბიუროს სამეთაურობა პარტიის «XXV ყრილობის მიერ შემუშავებული სოციალურ-ეკონომიური პროგრამა» და ხელი-ფილ ეკონომიკის ინტენსიფიკაციისა, ფეხვლეფლობა ეროვნული ეკონომიკის ეფექტიანობა ბალანსებზე, ეფექტიან

საბჭოთა სპორტსმენები — ᲩᲘᲜᲘᲡ ᲡᲐᲛᲘᲜᲘᲡᲢᲠᲝᲗᲐ ᲬᲘᲜᲐᲨᲔ!

საკავშირო პროფსაბჭოს და საკავშირო ალეკ ცენტრალური კომიტეტის სამდივნოებმა, სსრ კავშირის მინისტრთა საბჭოსთან არსებულმა ფიზიკური კულტურისა და სპორტის კომიტეტმა მიიღეს დადგენილება „ყველა საბჭოთა სპორტსმენისადმი ოლიმპიერ ჩემპიონთა, სპორტის ვეტერანთა წერილის შესახებ“.

ამ დადგენილებაში ნათქვამია: 1976 წლის 12 ოქტომბერს გაიმართება „ოლიმპიოლესია პროვინციაში“ (ანტიკურ „ოლიმპიადა“) გამოაქვეყნეს ოლიმპიურ ჩემპიონთა, სპორტის ვეტერანთა წერილი. ამგვარნაირ ფენომენთა ბოლო ასეული სპორტსმენისადმი.

ეს წერილი ყველა სპორტსმენს მოუწოდებს გაშალონ მასობრივი მოძრაობა „საბჭოთა სპორტსმენები — საელჩოს“, მივიდნენ საელჩოში და საბჭოთა ოლიმპიერ ჩემპიონთა, სპორტის ვეტერანთა ხელმოწერა ალეკ ცენტრალური კომიტეტის სამდივნოს ან ალეკ ცენტრალური კომიტეტის, ალეკ ცენტრალური კომიტეტების, ალეკ ცენტრალური კომიტეტების ბიუროებისა და ალეკ ცენტრალური კომიტეტების ბიუროებისა ტერიტორიებზე ალეკ ცენტრალური კომიტეტების ბიუროებზე ტერიტორიებზე.

გაბედული „ტრფიალი“, „ოლიმპიოლესია ბრაგინი“, „ბორნეოსკაია ბრაგინი“, „სოციალური სპორტსმენ“ ბრიგადების, პროგაგანდისტ ოფიცრების და სპორტიელ ოფიცრებს, რადიოს და ტელევიზიის ახალგაზრდა რედაქციებს სისტემატიურად გააშუქონ სპორტსმენი, მწვრთნელი, სპორტის ვეტერანთა სიფიცრი მუშაობა „ოლიმპიოლესია ბრაგინ“ ... ...

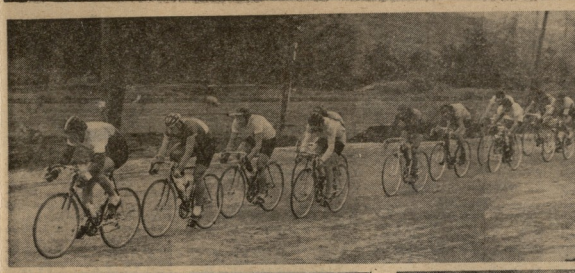

სსრ კავშირის ჩემპიონატი

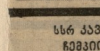

0 : 0

26 ოქტომბერს მოსკოვში შედგა ჩემპიონატის კალენდარული მატჩი ადგილობრივ „ლოკომოტივსა“ და ალმა-ათაში „ერთიანი სოციალიზმ“-შორის.

ანგარიში არ გახსნილი — 0:0.

ნაკბენებრივი მიდამოებში დამაჯერა სპარტიელის პროფესიონალი სპორტსმენიდან ახალგაზრდები ნენადის სპორტიადის ეროვნული ნაკრების ბანაკში. სიერთო გუნდურ ჩათვლაში გამარჯვა „ვანიოდან“ ყაზრეზმა.

ს ტ ა ნ ი ს ტ ა ნ ი: ბენდერ ინბოლოში „ვანიოდან“ ავარტეტი (მარცხნივან) — ა. სივოფალოვი, ზ. ძელიანიანი, რ. ჯოხეტიანშვილი და ბ. ვარანდაშვილი ჭაუფური ინბოლის ფინალისტები.

ი. ბელეშოვის ფოტოები.

(ნეიტონ სპეც. კორ.).

(ფიზიკინბრების ანაბარები ბ. შამდი ნიმანიანი).

ფეიგბური

ასპარეზობენ ჭაბუკები

გიმნასტა ჭაბუკთა საკავშირო ს

ᲐᲮᲣᲐᲠᲗᲣᲛᲝᲕᲐᲚ ᲞᲘᲠᲕᲔᲚᲘ ᲓᲔᲓᲐᲚᲘ

გადადგეთო პარტიებში დამთავრებისას (ასეთი პარტია 10 დაფრიდან) 2-2 ქულა მიიღეს ნ. ალეკსანდრიამ და ვ. ეკმანაშვილმა (ლონდონი).

ხუთ პარტიანი ხიდრეფა თამაშის გაგრძელებაში ტ. ზაგატოვსკაიამ (მოსკოვი), რომელმაც მხოლოდ ნ. გაფონ�-ზეიფლამ მიაღწია ყოფნა. ა. ანპილოვიცმა (მოსკოვი) და ალექსანდრიამ ეს ოთახიც ფრაფდებულად შეიძინეთ დანეზეს, მაგრამ „ეშმაკი ფეიზნდა“ და მაინც ითამაშა. სოსიტკინოვა, რომ ამეთ საქეიფოს მერე თავადაც ალარ ეერიფნს ხიდეს.

გიფონიფლეფლეს ნაღე დამთავრებულ ეიფე გადადგეეეთ პარტია: მოეეეთ ტ. ფეიმინას (ტალინი), ფაუსეთა ზაგატოლეკაიას ეს ოთახის გაეეეფლეფლეფ ფინეფეა ეკმანაშვილ.

ლ. ხაეეინაშ (ფეეეფლიფეი) მიეეეთ ლ. ზაიეეეეს (მოსკოფი) და ფიეეეეა ბაა. ზაიეეეე