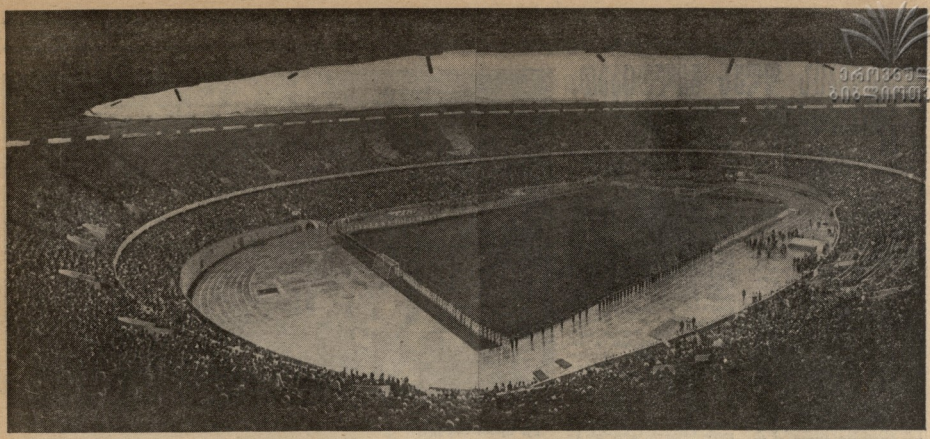

პროლეტარიელ ყველა ქვეყნისა, შეერთდით!

ლელო

№ 192 (5742)

1976 წ. 28 სექტემბერი, სამშაბათი.

ფასი 3 კაპ.

საქართველოს სსრ მინისტრთა საბჭოსთან არსებული ფიზიკურ კულტურისა და სპორტის კომიტეტის და პროფესიათაშორისო რესპუბლიკური საბჭოს ორგანო

ЛЕЛО Орган Комитета по физической культуре и спорту при Совете Министров ГССР и республиканского Совета профсоюзов

გაზეთი გამოდის 1934 წლის 18 აპრილიდან

დაბადების დღეს გილოცავთ, რესპუბლიკის მთავარ სტადიონს!

ბიანგბრ ტბილისზე მოელი ზეიმის განმავლობაში წარწერა ეწოდა: „ობილისი, 1976 წლის 26 სექტემბერი". ამ დღეს საქართველოს დედაქალაქი გამდიდრდა კულტურის შესანიშნავი ძეგლით — რეკონსტრუქციის შემდეგ საქმაოდ ლამაზად გადაკეთებული „დინამოს" სტადიონი. მას დიდი ლენინის სახელი ეწოდა.

ქალაქს შემოგვა კიდევ ერთი შესანიშნავი ნაგებობა, სპორტთა კავშირთა ლენინის კომპლექსი, რომელიც ფაშაშენებლებ ეიოელ დედაქალაქს.

სტადიონის გახსნის დღეს, კვირას, 26 სექტემბერს, დანიშნულ დროზე დიდი ხნით ადრე სტადიონისკენ ხალხის ნაკადი დაიძრა. მისი ტრიბუნები შეიავსეს 75 ათასმა თბილისელმა, რესპუბლიკის ყველა კუთხიდან, ჯავეფის სხვადასხვა ქალაქიდან ჩამოსულმა სტუმრებმა.

მოყვრობის ლოგინი არიან ამბავნაგები ა. გელაშვილი, ო. მენფიშვილი, ზ. პაპარიძე, ქ. ბაბუაშვილი, ვ. სირაძე, ტ. შეკარიანე, ზ. ჩხეიძე, ო. მოსაშვილი, ე. ზარტავი, ო. ჩერქეზიანი, ნ. ქითაძეები, ს. ხაბეიშელი, ნაკვაშარი სპორტკომიტეტის თავმჯდომარე ს. ბაკალეინიკი, „დინამოს" ცენტრალური საბჭოს თავმჯდომარე ვ. ბოგდანოვი,

17 ნაბიჯი. გაისმის ფანფარების ხმა. იწყება სპორტული ზეიმი. მწვანე მოედანზე სამფერი ორკესტრის ხმაზე გამოჩნდნენ მეფრინველნი, რომლებიც გადადგულნი ხეხადახეზე ფიეტრების უჩვენებენენ. სამხრეთი კარიდან წყვიარი ნაბიჯით მოდანზე შემოვიან ფეიერანი. ისინი მიეფლიან ფიტელეთა კოლონების, მოდიან რეპუბლიკის სპორტულ ფაბოთა ახალგაზრდა წარმომადგენლები.

ეკატერინა კოლონებს მოეფლვიან ჩვენი ოლიმპიელი. ნემპიონები, მსოფლიო და საკავშირო პირველობების გამარჯვებულები, ისინი, ვინც ათოწლეულების მანძილზე ამრავლებდა ქართული სპორტის დიდებას.

შეკრებილი მიესალმა საქართველოს კომპარტიის თბილისის საქალაქო კომიტეტის პირველმა მდივანმა თ. მენფიშვილმა. მან თქვა:

— საბჭოთა საქართველოს მშრომელებს, ახალგაზრდობას, ყველა თბილისელს დიდი სიხარული ეწვია — დღესაწაული რესპუბლიკის მთავარი სტადიონის რეკონსტრუქციისა. თბილისის „დინამოს" სტადიონმა კვლავ სტუმარმოყვარულად გაღო კარი, დაიწყო ახალი ცხოვრება. ამა სარბიელზე საბჭოთა სპო-

(დასასრული მე-2 გვ.)

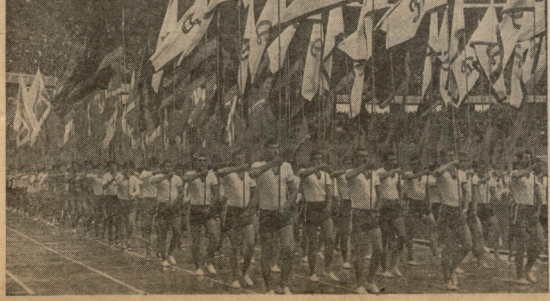

სურათზე: სტადიონის სარბენ ბილიკზე მოდგან „დინამოს" მედროშეები.

საპატიო წოდებების მინიჭება

საქართველოს სსრ უმაღლესი საბჭის პრეზიდიუმის 1976 წლის 21 სექტემბრის პრეზიდიუმებთან თბილისის „დინამოს" სტადიონის რეკონსტრუქციის საქმეში მიღწეულ წარმატებებისათვის მინიჭად ს

ეროვნული ბიბლიოთეკა

დაბადების დღეს გილოცავთ, რესპუბლიკის მთავარო სტადიონო!

დასასრული

რტის მატიანეში შესანიშნავი ფურცლები ჩაიწერა. ქართველ ფეხბურთელთა ოჯახში ბიჭებიდან და დედაკაცებიც აკ. დღევანდელი შეიძინა ნამდვილი საყვარელი თბილისელ დინამოელთა სახელვარსკვლავებისა სსრ კავშირის თასის გათამაშებაში.

ი. მენოფაშვილმა მაფლობა გადაუხადა პროიკერის ავტორებს, თბილისის, რუსთავის, გორის, ზუგდიდის, თერჯოლის, გარდაბნისა და რეგიონალის სხვა რაიონების ფეხბურთელთა და მემამტკვეველს, ახალგაზრდობას, რომელიც ხელს უწყობდა ამ თანამედროვე სპორტული კომპლექსის შენებლის.

— ჩემი სტადიონი, — თქვა ამბ. მენოფაშვილმა, — სამუდამოდ დარჩება სსრ კავშირის ხალხთა ურწყვეი მეგობრობის ტაძრად. კ.კ. ქართველების ვეებერთი შრომობდნენ რეგიონი და ფეხბურთელები, სიმპიონი და ა ბერიძისეულები, ალხაზიები ილიები. მუდამ ვგრძნობდით ჩვენი უკიდეგანო სამშობლოს ბევრი ქალაქიდან მეგობრისა, მრავალ მხრივ დამსახურებას.

ამბ. მენოფაშვილმა გამოაცხადა, რომ რესპუბლიკის მთავრობის გადწყვეტილებით თბილისის „დინამოს" სტადიონს მიენიჭა ელადაფერ ოფიციალური სახელი. დამსწრენი ამ სასახელოდ ცნობილ ჭეშმარიტ ბუზარე ტაშით შეხვდნენ.

სიტყვა ეძღვნა საკავშირო მეცნიერებათა აკადემიის აკადემიკოს ვ. ტუპარაძეს. მან ნაირად მრავალრიცხოვან მოყვარულებს მიეფიცა ქალბოლელთან ეს შეანიშნავი კომპოზეტი და გამოიკვეს რწმენა, რომ ეფლეშმაგალიერები ეფიციერთნილელებთან ის კეთილ სახელს, გამოიფენენ მაღალ დისციპლინასა და ქმედებ ეფლეტურს.

შეურიგებელ მიმართა მსოფლიოს ხუთეულს ნემიმონმა ეაკერაკენ ნ. გაფრინდაშვილმა. მან აღნაშნა, რომ საკარიფალის ფეხბურთელებმა პარტიანა და მოყვრობის ზრუნვას უნდა უასაუხონ მწვანე ბინდფრებზე ახალი გამარკვეულებით. მან ბოლოოდ „დინამოს" ეკიპეს ეფლეშმაგალიერის თანაეკიპრანნის საუ-

ს ტ ა ნ ა ფ ი: მაგრამ დინამოელების შემდეგ ძველი თბილისის ვეტერანმა ფეხბურთელებმა ერთად გადაიღეს სურათი სარინელზე.

ახალი სპოგს ძველს!

ფიან, ფიან — ახალი სპოგს ძველს. თბილისის „დინამოს" ეანმიფეტელი. ფეხბურთელი ნაგებობა შეეფარებელია და რამენაირ ეს უნდა გაეიხსენოთ ძველი ეაზეთის სიმეეფირეგი ფა „ბანაერეკი" ტბილიფერ, პირველობა დღეეანდელ ეეიგანაზე ეუნდა მიეკეთ ფეხბურთელ ეეიგანაზე ეეაბალ ეეაბალ ეეაბალ

სსრ კავშირის
ჩემპიონატი

ქუდა „სპარტაკთან“

მოსკოვი, ვ. ი. ლენინის სახელობის ცენტრალური სტადიონი. 26 სექტემბერი.

„სპარტაკი“ (მოსკოვი) — „დინამო“ (თბილისი) 0:0.

„სპარტაკი“: პროხოროვი, ვლ. ბუყოევსკი, ბონდარეკი, ვ.ქ. ბუყოევსკი, ანრამოვი, ლოგუნეკი, ხაბოროი, რეფინი, ლეტფიდინი, ბაკალეინ, ბელაკოვი.

„დინამო“: გოგია, ხიზანიშვილი, კანფილანდ, ხინჩაგაშვილი, ეგნარაძე, ჩიგავე, მ. მაჩაიძე, ჩეფლებაძე (ერორიძე), ფარიანელია (ძმანიაშვილი), ეფოფანოვი, კოსა

დასკვნითი შეხვედრის წინ

ნუმანში, მეფილინის მუშაკთა სახლში დასასრულს მიუახლოდა „დინამო“-ცხინვალური საჭის მოგებიანად ჭადთა ჩემპიონატი. სათამაშო ორი ტაიმი დაიჭრა.

3 ტაიმს შემდეგ ლიდერთა ჯგუფში ასრულა: 6. ტატარიეფი (მოსკოვი) — 8 ქულა, 5. ტალანკინი, 3. ფალვინი — 6-6 ქულა და თითო გადადებული პარტია, 8. ზურეფელი (სამეგრელო — ფთიანეთი), 6. ზვიადაძე (ბაკინიანი) — 5,5-5,5, 9. კოპაძე (თბილისი) — 5 (2).

ბოლო სარიგმა გადაწყვეტა

მიტანშები „დინამოს“ სახლოლეგიონზე ერთმანეთს საკაფშინი ჩემპიონატი ტაკეის სრულმა, რომელიც ეზაფხულ ბაკინიანთა ფინალიდან ეს შეჯიბრების ბოლოშეიფინეს.

ეკიფა შორის მეორეკეიფინალები შაშნიის ზოლეკი 60 ეკანროფანი ასარონ 4 ადგილებს ხედი ნიფილ ფალვინ ფალვინ ფალვინ