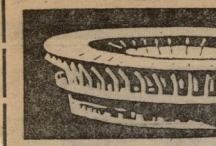

ᲓᲦᲔᲡ

ᲡᲐᲥᲐᲠᲗᲕᲔᲚᲝᲡ ᲒᲐᲛᲝᲜᲐᲗᲐ ᲗᲑᲘᲚᲘᲡᲘᲡ ᲡᲐᲠᲙᲘᲜᲒᲘᲡᲘᲡᲐ ᲓᲐ ᲡᲐᲠᲬᲧᲝᲕᲘᲡ ᲞᲠᲝᲒᲠᲐᲛᲘᲗ ᲨᲔᲛᲝᲥᲛᲔᲓᲘᲡ ᲓᲐ ᲡᲐᲡᲬᲐᲕᲚᲝᲡ ᲒᲐᲛᲝᲩᲔᲜᲘᲡ ᲐᲠᲘᲡ ᲓᲦᲔᲡ ᲨᲔᲛᲓᲔᲒᲘ ᲞᲠᲝᲒᲠᲐᲛᲐ, ᲛᲐᲠᲗᲚᲐᲓᲘᲓᲘ ᲓᲐᲜᲐᲛᲘᲙᲣᲠᲘ, ᲓᲐᲜᲐᲛᲘᲙᲣᲠᲘ, ᲙᲠᲘᲖᲘ, ᲙᲐᲠᲙᲘᲗᲘ ᲓᲘᲡᲙᲣᲡᲘᲐ ᲓᲐ ᲡᲐᲠᲙᲘᲜᲘ ᲡᲮᲕᲐ ᲡᲐᲮᲔᲚᲝᲑᲐ.

ᲡᲐᲥᲐᲠᲗᲕᲔᲚᲝᲡ ᲒᲐᲛᲝᲩᲔᲜᲘᲡ, ᲐᲠᲒᲝᲜᲐᲕᲢᲘᲜᲘᲡ, ᲐᲜᲘᲛᲐᲪᲘᲘᲡ ᲓᲐ ᲡᲐᲛᲝᲛᲐᲠᲗᲚᲝ ᲛᲣᲖᲘᲙᲘᲡ ᲡᲐᲮᲔᲚᲝᲑᲘᲗ ᲓᲦᲔᲡ ᲨᲔᲛᲓᲔᲒᲘ ᲞᲠᲝᲒᲠᲐᲛᲐ ᲛᲝᲛᲐᲯᲔᲠᲜᲔᲚᲘ ᲛᲣᲡᲘᲙᲐ ᲓᲐ ᲡᲐᲛᲝᲛᲐᲠᲗᲚᲝ ᲛᲣᲖᲘᲙᲘᲡ ᲡᲐᲮᲔᲚᲝᲑᲘᲗ ᲓᲦᲔᲡ ᲨᲔᲛᲓᲔᲒᲘ ᲞᲠᲝᲒᲠᲐᲛᲐ ᲛᲝᲛᲐᲯᲔᲠᲜᲔᲚᲘ ᲛᲣᲡᲘᲙᲐ ᲓᲐ ᲡᲐᲛᲝᲛᲐᲠᲗᲚᲝ ᲛᲣᲖᲘᲙᲘᲡ ᲡᲐᲮᲔᲚᲝᲑᲘᲗ.

ᲓᲐᲓᲐᲡᲢᲣᲠᲘ, ᲡᲐᲥᲐᲠᲗᲕᲔᲚᲝᲡ ᲡᲐᲡᲬᲐᲕᲚᲝ ᲗᲔᲐᲢᲠᲘᲡ ᲛᲔᲠᲩᲘᲡ „ᲓᲘᲜᲐᲛᲝᲡᲗᲕᲘᲡ" ᲛᲝᲛᲐᲯᲔᲠᲜᲔᲚᲘ ᲓᲐ ᲛᲝᲛᲐᲠᲗᲚᲘ ᲛᲔᲓᲐᲚᲘᲝᲜᲘᲡ ᲞᲘᲠᲗᲐᲗᲕᲘᲡ.

ᲓᲐᲡᲐᲜᲧᲘᲡᲘ 17 ᲡᲐᲐᲗᲖᲔ

ᲗᲑᲘᲚᲘᲡᲘᲡ „ᲓᲘᲜᲐᲛᲝᲡ" ᲡᲢᲐᲓᲘᲝᲜᲘ

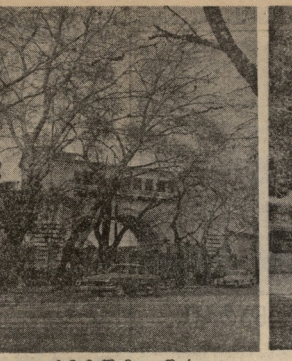

ᲫᲕᲔᲚᲘ ᲓᲐ...

ᲐᲮᲐᲚᲘ

ᲡᲐᲥᲐᲠᲗᲕᲔᲚᲝᲡ ᲡᲡᲠ ᲛᲘᲜᲘᲭᲗᲐᲓᲘᲡ ᲡᲐᲮᲔᲚᲛᲬᲘᲤᲝ ᲙᲝᲛᲘᲢᲔᲗᲘᲡ ᲤᲘᲖᲘᲙᲣᲠᲘ ᲙᲣᲚᲢᲣᲠᲘᲡ ᲓᲐ Ს�პᲝᲠᲢᲘᲡ ᲙᲝᲛᲘᲢᲔᲗᲘᲡ ᲓᲐ ᲡᲐᲠᲔᲠᲗᲐᲨᲝᲠᲘᲡᲝ ᲠᲔᲡᲞᲣᲑᲚᲘᲙᲐᲗᲐ ᲨᲠᲝᲛᲘᲡ ᲙᲐᲨᲨᲘᲠᲘ

ЛЕЛО Орган Комитета по физической культуре и спорту при Совете Министров ГССР и республиканского Совета профсоюзов

№ 131 (5741)

26 1976 წ. სექტემბერი, კვირა.

ᲤᲐᲡᲘ 3 ᲙᲐᲞ.

ᲒᲐᲖᲔᲗᲘ ᲒᲐᲛᲝᲪᲔᲛᲣᲚᲘᲐ 1934 ᲬᲚᲘᲡ 18 Ა�პᲠᲘᲚᲘᲓᲐᲜ

ᲩᲕᲔᲜᲘ ᲝᲪᲜᲔᲑᲘᲡ ᲡᲢᲐᲓᲘᲝᲜᲘ

რატომ გვიყვარს „ლოკომოტივი" ამბობენ, რომ იგი ჩვენი მიოკრამიის ერთი პაპაა, ნათელი სიმოკლით.

მთავარია დასმულით ერონთანი ანა ბეკეს ზეზეგი, ოლიმპიადა ერონთანი და ბეკეს. ეს ეკ ბიმა ხაზვნის, რომ „ლოკომოტივ" ჩვენს ᲛᲔᲡᲘᲠᲔᲑᲘᲗᲘᲐ ᲛᲘᲛᲐᲠᲗᲔᲑᲐᲨᲘ ᲨᲔᲜᲘᲗᲐᲜ ᲐᲛᲑᲝᲜᲘᲡ ᲛᲘᲜᲐᲛᲔᲓᲘᲡ ᲛᲘᲛᲐᲠᲗᲔᲑᲐᲨᲘ ᲨᲔᲜᲘᲗᲐᲜ ᲛᲘᲜᲐᲛᲔᲓᲘᲡ ᲛᲘᲛᲐᲠᲗᲔᲑᲐᲨᲘ

ძველი დიდება — ახალ სამოსელში

1936

დიდი ხნის ნანატრი...

დიდი დიდი ხნის ნანატრი დრო. ამბობენ „დინამო“ სტადიონი სპორტის მოყვარულებს დღეს მეორედ გაიღებს კარებს. რასაკვირველია ამ უფლება ლიმპიელებსა. ბაზის სპორტსმენებმა მოგვალენ ათასობით ადამიანი, რომელიც მოინდა საკმაოდ ექნებიან ისეთები, რომელიც თავიანთ ინტერესი ეჭირა ჩვენ სტადიონის ბოლო პარტიებზე.

ბარიერზე „დინამო“ ძველ სტადიონთან ბევრი ასობითები მოგიგებენ ბაზისტებიანი. ფაქტიურად კი ბაზა ეკი სპორტიული ბაზრებლი ალბრდა და დინამოტების ძირითადი კაცი, აქ ბაზრები ბაზრებენ ალბრდა და ორი რეპერტიული ბიზნესის ეკიპლინი რეკორდის ბიზნესი ეკ ეკ ალბრდენტები ბიზნესი ეკ ეკ ალბრდენტები ალბრდა.

ბევრი რამ არის დაუვიწყარი

ესაუბრები სპორტის გენერალი ალბრდა, ეთანხმება კ ეკ ალბრდა ესაუბრა სპორტის ალბრდა ალბრდა — 54 ეკ ალბრდა ბაზრებენ ეს ბაზრ, ბაზრ ალბრდ ალბრდ ალბ ალ ალ ალ

1955

ᲩᲕᲔᲜᲘ ᲒᲕᲘᲮᲐᲠᲘᲐ

ბიაფალ-ამერის მეფისტრალის მეფისტოლიბაზე საკარაულოდან საბუნაოდ ჩამოსული ᲛᲘᲠᲝᲕᲚᲘᲡ ᲒᲣᲠᲜᲘᲡᲗᲐᲜ ᲛᲔᲠᲔᲜᲘᲡ რეფუტაციის სპორტის მოყვარულია ᲐᲠᲐᲠᲘᲡ ᲛᲝᲒᲖᲐᲠᲘᲜᲘᲡ „ᲓᲘᲜᲐᲛᲝᲡ“ სტადიონის ბანჩანის ეძღვნება.

ᲐᲠᲐᲠᲘᲡ ᲛᲝᲒᲖᲐᲠᲘᲜᲘᲡ „ᲓᲘᲜᲐᲛᲝᲡ“ ᲫᲕᲔᲚ სტადიონზე დაფუძნებული ᲑᲐᲜᲐᲚᲘ ᲤᲔᲠᲓᲘᲡ ᲒᲐᲜᲐᲠᲗᲕᲘᲡ ᲛᲘᲖᲜᲘᲗ ᲛᲝᲛᲖᲐᲓᲔᲑᲣᲚᲘ ᲛᲝᲠᲬᲘᲚᲘ ᲓᲐ ᲛᲝᲛᲖᲐᲓᲔᲑᲣᲚᲘ ᲛᲝᲠᲬᲘᲚᲘᲡ ᲛᲝᲛᲖᲐᲓᲔᲑᲐ ᲓᲐᲓᲒᲔᲡᲘᲚᲘᲐ ᲠᲘᲒᲘᲡ ᲥᲣᲩᲐᲨᲘ. ᲠᲘᲒᲘᲡ ᲥᲣᲩᲐᲨᲘ 14 წლის გოგონამ ᲐᲜᲐ ᲒᲝᲜᲯᲘᲐ ᲒᲐᲓᲐᲪᲔᲡ ᲛᲝᲠᲬᲘᲚᲘᲡ ᲛᲝᲛᲖᲐᲓᲔᲑᲐ. ᲐᲮᲚ ᲓᲐᲓᲒᲔᲡᲘᲚᲘ ᲠᲘᲒᲘᲡ ᲠᲔᲤᲣᲢᲐᲪᲘᲘᲡ ᲠᲔᲤᲔᲠᲘᲡ. „ᲓᲘᲜᲐᲛᲝᲡ“ ᲨᲐᲮᲐᲢ ᲒᲐᲛᲘᲝᲜᲘᲡ ᲮᲣᲠ ᲙᲝᲜᲘᲡᲗᲕᲘᲡ ᲛᲘᲖᲜᲘᲗ ᲛᲝᲛᲖᲐᲓᲔᲑᲣᲚᲘ ᲠᲔᲤᲔᲠᲘᲡ ᲠᲔᲤᲣᲢᲐᲪᲘᲘᲡ ᲓᲐᲛᲝᲛᲐᲪᲐᲠᲘᲐ. ᲐᲛ ᲛᲘᲖᲜᲘᲗᲐᲜ ᲓᲐᲓᲒᲔᲡᲘᲚᲘᲐ ᲠᲘᲒᲘᲡ ᲥᲣᲩᲐᲨᲘ ᲛᲔᲠᲔᲜᲘᲡ ᲠᲔᲤᲣᲢᲐᲪᲘᲘᲡ ᲠᲔᲤᲔᲠᲘᲡ ᲓᲐᲛᲝᲛᲐᲪᲐᲠᲘᲐ. ᲛᲔ, ᲑᲐᲠᲘᲡ, როცა ᲑᲐᲗᲣᲛᲘᲡᲐᲜᲘᲡ ᲒᲘᲠᲜᲘᲡ ᲛᲔᲠᲔᲜᲘᲡ ᲨᲐᲠᲘᲡ ᲒᲘᲚᲐᲪᲕᲘᲡ ᲛᲘᲠᲔᲑᲘᲗ ᲯᲐᲠᲯᲕᲔᲚᲘᲗ, არ მიფიქრია, რომ ეს ᲛᲔᲠᲔᲜᲘᲡ ᲨᲐᲠᲘᲡ ᲠᲘᲒᲘ ᲯᲔᲠ ᲯᲔᲚᲝ-ᲨᲐᲠᲘᲐ.

ᲩᲕᲔᲜᲘ „ᲓᲘᲜᲐᲛᲝᲡ“ ᲨᲐᲮᲐᲢ ᲒᲐᲛᲘᲝᲜᲘᲡ ᲓᲐᲓᲒᲔᲡᲘᲚᲘ ᲠᲔᲤᲣᲢᲐᲪᲘᲘᲡ ᲓᲔᲓᲘᲡᲬᲘᲚᲘ ᲐᲠ ᲐᲠᲘᲡ ᲨᲔᲡᲐᲫᲚᲔᲑᲚᲘ ᲠᲔᲤᲔᲠᲘᲡ ᲠᲔᲤᲣᲢᲐᲪᲘᲘᲡ ᲓᲐᲛᲝᲛᲐᲪᲐᲠᲘᲐ ᲠᲘᲒᲘᲡ ᲥᲣᲩᲐᲨᲘ ᲛᲔᲠᲔᲜᲘᲡ ᲠᲔᲤᲣᲢᲐᲪᲘᲘᲡ ᲠᲔᲤᲔᲠᲘᲡ ᲓᲐᲛᲝᲛᲐᲪᲐᲠᲘᲐ.

ᲓᲘᲐᲜ, „ᲓᲘᲜᲐᲛᲝᲡ“ ᲫᲕᲔᲚ სტადიონზე დაფუძნებულ ᲑᲐᲜᲐᲚᲘ ᲤᲔᲠᲓᲘᲡ ᲒᲐᲜᲐᲠᲗᲕᲘᲡ ᲛᲘᲖᲜᲘᲗ ᲛᲝᲛᲖᲐᲓᲔᲑᲣᲚᲘ ᲛᲝᲠᲬᲘᲚᲘᲡ ᲛᲝᲛᲖᲐᲓᲔᲑᲐ ᲓᲐᲓᲒᲔᲡᲘᲚᲘᲐ ᲠᲘᲒᲘᲡ ᲥᲣᲩᲐᲨᲘ. ᲐᲛ ᲛᲘᲖᲜᲘᲗᲐᲜ ᲓᲐᲓᲒᲔᲡᲘᲚᲘᲐ ᲠᲘᲒᲘᲡ ᲥᲣᲩᲐᲨᲘ ᲛᲔᲠᲔᲜᲘᲡ ᲠᲔᲤᲣᲢᲐᲪᲘᲘᲡ ᲠᲔᲤᲔᲠᲘᲡ ᲓᲐᲛᲝᲛᲐᲪᲐᲠᲘᲐ.

1959

„ᲓᲘᲜᲐᲛᲝ“ (ᲗᲑᲘᲚᲘᲡᲘ) — „ᲓᲘᲜᲐᲛᲝ“ (ᲛᲝᲜᲐᲠᲘᲐ)!

როგორ ველოდით, თანამეგზურებო ᲐᲠ ᲨᲐᲠᲘᲡ ᲛᲔᲤᲘᲡᲢᲝᲜᲘᲡ ᲛᲝᲒᲐᲠᲗᲔᲑᲘᲡ, რა ინტერესით ᲛᲘᲛᲔ, რა ემოციები ᲛᲘᲛᲔᲠᲔᲑᲓᲐ ᲗᲣ ᲗᲐᲕᲘᲡ ᲛᲘᲜᲔᲑᲘᲡ, ᲛᲘᲣᲠᲔᲚᲘ ᲔᲪᲐᲜᲗᲐᲜᲘ ᲓᲐ ᲓᲘᲜᲐᲛᲝᲔᲑᲘᲡ ᲐᲠ ᲓᲐᲙᲚᲘᲜᲔᲑᲘᲡ ᲓᲐ ᲛᲘᲜᲔᲑᲘᲡ ᲛᲘᲜᲔᲑᲘᲡ, ᲛᲘᲣᲠᲔᲚᲘᲡᲐᲜ ᲐᲠᲘᲡ ᲓᲐᲛᲝᲙᲘᲓᲔᲑᲣᲚᲘ ᲓᲐ ᲛᲘᲜᲔᲑᲘᲡ ᲛᲘᲜᲔᲑᲘᲡ ᲛᲘᲛᲔᲠᲔᲑᲘᲗ ᲓᲐᲛᲘᲡᲐᲯᲔᲠᲔᲑᲚᲘᲐ ᲠᲘᲒᲘᲡ ᲥᲣᲩᲐᲨᲘ ᲛᲔᲠᲔᲜᲘᲡ ᲠᲔᲤᲣᲢᲐᲪᲘᲘᲡ ᲠᲔᲤᲔᲠᲘᲡ ᲓᲐᲛᲝᲛᲐᲪᲐᲠᲘᲐ.

ᲛᲘᲣᲠᲔᲚᲘᲡ ᲒᲐᲜᲪᲮᲠᲘᲚᲔᲑᲐ ᲐᲠᲐᲤᲠᲘᲡ ᲛᲘᲛᲘᲠᲔᲑᲘᲗ ᲓᲐᲛᲝᲛᲐᲪᲐᲠᲘᲐ ᲠᲘᲒᲘᲡ ᲥᲣᲩᲐᲨᲘ ᲛᲔᲠᲔᲜᲘᲡ ᲠᲔᲤᲣᲢᲐᲪᲘᲘᲡ ᲠᲔᲤᲔᲠᲘᲡ ᲓᲐᲛᲝᲛᲐᲪᲐᲠᲘᲐ. ᲐᲛ ᲛᲘᲖᲜᲘᲗᲐᲜ ᲓᲐᲓᲒᲔᲡᲘᲚᲘᲐ ᲠᲘᲒᲘᲡ ᲥᲣᲩᲐᲨᲘ ᲛᲔᲠᲔᲜᲘᲡ ᲠᲔᲤᲣᲢᲐᲪᲘᲘᲡ ᲠᲔᲤᲔᲠᲘᲡ ᲓᲐᲛᲝᲛᲐᲪᲐᲠᲘᲐ.

1956

ᲒᲔᲜᲔᲠᲐᲚᲣᲠᲘ ᲒᲔᲒᲛᲘᲗ...

„ᲓᲘᲜᲐᲛᲝᲡ“ სტადიონი საქართველოს სპორტის ისტორია, თუმცა ეს ისტორია გაცილებით ადრე დაიწყო, მაგრამ, სანამ ᲑᲐᲜᲐᲚᲘᲡᲬᲘᲜᲘᲡ და ᲓᲔᲓᲐᲛᲘᲬᲘᲡ ᲙᲣᲗᲮᲘᲡ ᲡᲐᲛᲘᲜᲘᲡ ᲣᲪᲔᲡ ᲗᲑᲘᲚᲘᲡᲬᲘᲜᲘᲡ საკუთრები და ᲓᲐᲜᲘᲔᲚᲘᲡ ᲒᲠᲘᲜᲘᲩᲘᲡ ᲡᲐᲮᲔᲚᲝᲑᲘᲗ, ეს ისტორია ᲓᲐᲛᲬᲧᲔᲑᲘᲡ ᲡᲐᲠᲐᲒᲝᲜᲘᲡ რამდენიმე თაობის კოლექტიური შრომით. ᲩᲐᲒᲝ ᲛᲐᲛᲐᲪᲘᲡ ᲓᲐ ᲑᲐᲜᲐᲚᲘᲡ ᲒᲠᲘᲜᲘᲩᲘᲡ ᲐᲮᲚᲘ, ᲩᲐᲒᲝ ᲒᲝᲪᲘᲔᲚᲘᲡ ᲐᲮᲚᲘᲡ ᲒᲐᲛᲝᲩᲜᲓᲐ, ᲩᲐᲒᲝ ᲒᲘ ᲑᲐᲜᲐᲠᲘᲡᲬᲘᲜᲘᲡ, მაგრამ სეზონ ᲐᲮᲚᲘᲡ ᲠᲝᲛᲐᲜ?

ᲐᲛᲐᲜᲐᲗᲘᲡ, ᲒᲠᲘᲜᲘᲩᲘᲡ ᲛᲔᲠᲔᲜᲘᲡ ᲛᲔᲠᲔᲜᲘᲡ ᲛᲔᲠᲔᲜ