ЛИТЕРАТУРНАЯ ГРУЗИЯ

ЛИТЕРАТУРНЫЙ, ХУДОЖЕСТВЕННО-ОБЩЕСТВЕННЫЙ И ПОЛИТИЧЕСКИЙ ЖУРНАЛ ЦК КП ГРУЗИИ, ПРАВЛЕНИЯ СОЮЗА ПИСАТЕЛЕЙ ГРУЗИИ, ВЕРХОВНОГО СОВЕТА ГРУЗИНСКОЙ ССР И ПРАВЛЕНИЯ ОБЩЕСТВА ДРУЖБЫ ГРУЗИИ С РОССИЕЙ

ДЕЛО

ОРГАН КОМИТЕТА ПО ФИЗИЧЕСКОЙ КУЛЬТУРЕ И СПОРТУ ПРИ СОВЕТЕ МИНИСТРОВ СССР И РЕСПУБЛИКАНСКОГО СОВЕТА ПРОФСОЮЗОВ

8

ВЗАМЕН ГЛОБУСА

1966 г.

№ 87 (8889) ● ՓԱՀ 3 ԱՄ.

ЗАЗМЕРНЫЙ 1934 ГОДЫ № 13 ԱՅԱՀԱՐԴՈՂԻՆ

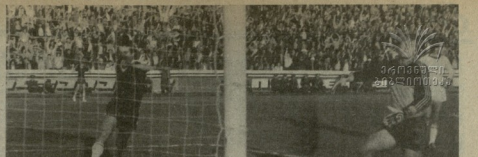

6 მაის ქუთაისში გაიმართა სსრ კავშირის სიმღერისადმი რესპუბლიკის კონცერტი მაგრი «ტორნადოსი» და ცეკვების ანსამბლის მონაწ. ხუთ ფოტოზე: გიდი ერეკლეთი კანში

იხ. გვ-ზე გვ.

ოლიმპიური ალიგიკე

ეს ჩანდეს დღეი ჩარჩატის ოთ: ჭიბეცა სპორტის ოთმეფის ოთმეფის ოთმეფ

ბრძანება ცისკისთავჯარშიდ ქუდა ქარდულ საჭიდაო

1939 წლის ივნისში ჩამიბარეს ბრძანება. ჩვენც თავს არ ვზოგავდით, ვმოვარჯიშობდით. ვწვებოდით ერთმანეთზე. ვიჭიდებოდით. ბოლოს გამოვარკვიეთ, ვინ ვინ არის. ვინ ვის ჯობნის. ვინ ვის ვერ ჯობნის. ვინ ვის ვერასოდეს ვერ ჯობნის. ასე ვიყავით ერთმანეთის ნაცნობ-მეგობრები. ბოლოს ჩამოვაყალიბეთ ნაკრები გუნდი. ორი ნაკრები გუნდი. ერთი ცისკისთავჯარიდან, მეორე ქუდა ქარდულიდან. ორივე ნაკრებში ათ-ათი კაცი. ათ-ათი ჭიდაობდა ერთმანეთთან. ათ-ათი ჭიდაობდა ერთმანეთთან. ათ-ათი ჭიდაობდა ერთმანეთთან

ქუთაისი. ცენტრალური სტადიონი. 6 მაისი. 30.000 მაყურებელი.

„ტრაქტორი" (ალტუნინი)		„არარატი" (ერევანი)
გ.ქარდავა		ა.მოსეიანი
ო.ლიპარტელიანი		ა.ოგანოვი
ნ.ჯიქია		ს.ასრიანი
ა.ლომსაძე		ს.ბაბაკანიანი
ზ.ჯოხაძე		ა.ბაბაიანი
ა.ბერიძე		ა.ვანიანი
ა.ლომსაძე		ვ.მანასიანი
ა.ქანდელაკი		ა.ბაბაიანი
ა.ჯანაველი		ს.ბაბაკანიანი
		ვ.ვარდანიანი
		ა.ბაბაიანი
		ვ.მანასიანი
		ვ.ვარდანიანი
		ვ.ვარდანიანი
		ვ.ვარდან

ვიქტორიის 40-ე

ზამთარ ჭაღარაძის სასახლეში

9 მაისს თბილისში, ჭიდაობის სასახლეში, ტრადიციული გახდა დიდი ჭიდაობის დღისთვის მიძღვნილი ერთკაციანი ბოქსის ტურნირი 500 დოლარ ჯილდოზე და 100 დოლარ — მაყურებლის პრიზზე. ბოქსის ტურნირის მოყვარულნი დღესაც დიდძალნი შეიკრიბნენ, მაგრამ ბრძოლა ვერ გაიმართა, ვინაიდან ორივე მებრძოლი — ბ. ლეკიშვილი და ა. ლობჟანიძე, ჩ. ჯეირანი, თ. ჟვანია და ბ. ქერქაძე — ბრძოლის დროს ბ. ხარხი და რუსეთელის ორმაგი ტაქტიკური ხრიკების მსხვერპლი აღმოჩნდნენ.

„ვერანი" №9

3 მაისიდან სახელოვანი ფილმის „ბერანის" სვლა ეკრანებზე განახლდა. ფილმის ამჯერად ცხრა ნაწილი ვაჩვენეთ. ბოლო ამბავი ამ ფილმის შესახებ ის გახლავთ, რომ ფილმის ოთხი ნაწილი ჯერ კიდევ 1984 წელს საქართველო-ოსეთის მეზობლური ურთიერთობის პერიოდში დაიკრძალა. ამ ნაწილების ამოთხრა ჯერ-ჯერობით ვერ მოხერხდა.

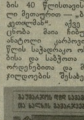

ბერანის ფილმის ნაწილების ამოთხრა ჯერ-ჯერობით ვერ მოხერხდა

დიდ საბჭოეთ ომში გმირულად დაღუპული 30-ათასი წლის ეროსტავის უძლეველები ამ ლეგენდარული სერიის ყველა ფილმში ვაჩვენეთ და ეს ფილმებიც ვაჩვენებთ ყველა მოყვარულს ეროსტავის ნიჭიერი ხელოვნებისა.

ჩვიდმეტი ნაწილისგან შემდგარი ფილმი „ბერანის" სერიის ბოლო ნაწილი ამ ფილმის ისტორიის ბოლო ნაწილი გახლავთ. ამ ნაწილის ნახვა ყველა მოყვარულს შეუძლია ამ კვირის განმავლობაში.

ეროსტავის უძლეველები

ფეხბურთი

ბაზა

სულ ცოტა ორი კვირის წინ ბიჭებმა „ტერეზის" ჩემპიონობის მოპოვებაზე ბრაზილიელებს ტელეფონით ეკითხებოდნენ, თუ რომელ ნომერზეც იყო ფირი ვიდეო ფირების სამუდამო ბინადრის ბრაზილიელის ბატონ ჟოზე ლუის ბრიგადელმა ჯერ „ცოლისძმამ" დაიწყო ზეხედვები (2:0), სულ 4 წამში XIII ქალაქის ოქროსფერ ბიჭებმა ეფექტე ვეი შეძლეს ლაკერსების ხელის ჩამორთმევა (3:0) და ამ ორმოცი წამის განმავლობაში ორი ბრაზილიელი ორი ბიჭი ეფექტე ვეის ნაცვლად ლაკერსების ბაზაში ისვენებდა. ბრაზილიელებმა ბაზაში ისვენებდნენ, ხოლო ეფექტე ვეი ბრაზილიელ