საქართველოს სსრ ფიზიკური კულტურის, სპორტის და ტურიზმის სახელმწიფო კომიტეტის, საქართველოს პროფესიონალური კავშირების საბჭოს და ლენინური კომკავშირის ცენტრალური კომიტეტის ორგანო

ლელო

Орган Комитета по физической культуре и спорту при Совете Министров ГССР и республиканского Совета профсоюзов

№ 6 (5556)

10 იანვარი, შაბათი. ფასი 2 კაპ.

1976 წ.

გაზეთი გამოდის 1954 წლის 13 აპრილიდან

კალათბურთი

ბელინი, 8 იანვარი. ჩვენი ფეხბურთის მძლეთამფლობელი ბათუმის წელიწადნახევრიანი მონყვეტის შემდეგ ისევ დაუბრუნდა რამოდენიმე ფიზიკურ დამარცხა — ადგილობრივი ფიზკულტურის სტადიონის სპორტდარბაზში 18 ნოემბერს ბათუმელებმა 86 : 78, 21 ნოემბერს დაფარა, რომ ერთ ქულაზე ნაკლებით, 76 : 75, ხელის წყობრიობით ეს ბიჭები ბათუმელებისგან ორ ქულიანი უპირატესობით დაბრუნდნენ.

ბელინელმა მორჭილაძემ 0,1 წამით გაიმარჯვა მანიპულაციის მსოფლიო მაღალი, რომელიც ერთ დროს 1963 წელს დაამყარა ჯ. ლურიოლამ (სსრ კავშირი). მას შემდეგ ეს მაჩვენებელი კიდევ ექვსმა სპორტსმენმა გაიმეორა, რომელთა შორის ოლიმპიური ჩემპიონი ვ. ბორზოვიც იყო. მაგრამ ვერავინ შეძლო ზამთრის ზეიმზე სრულებით ახალ ფენომენურ ნიჭიერებასთან ერთად ფიზიკური დისციპლინაც ზემოთხსენებული მიღწევის დამსახურება. ის ახლა ეს შეძლო, თანაც ბრწყინვალედ, რადგან ოლიმპიური 1976 წლის ზაფხულის ეს საეტაპო ორეულებია მსოფლიოს სპორტდერთავეის. (საქფეში).

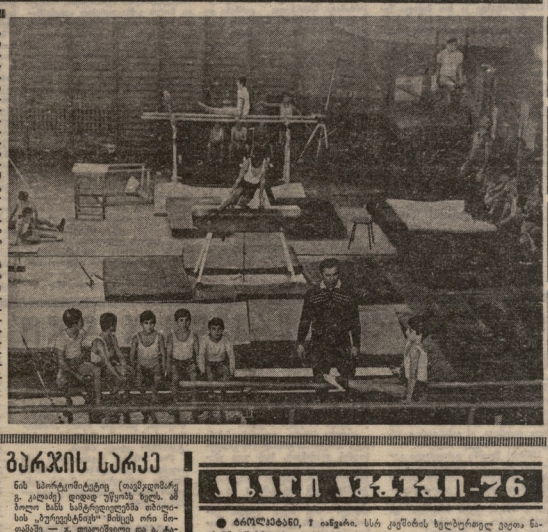

დღეს ამ ბიჭებმა ერთი სურვილით ითამაშეს — დაეუფლონ ტანვარჯიშის ურთულეს ელემენტებს, გაიმეორონ ერთმანეთის მოძრაობები, გააუმჯობესონ ისინი. მეორე დღეს ისევ ვიხილავთ ამ ბიჭებს, ისევ ასე ერთმანეთს დაჟინებით მიაშტერდებიან, ისევ ასე ეცდებიან ერთმანეთზე უკეთესად შეასრულონ ის, რაც ერთ დღეში ვერ შეისწავლეს. ასე ეცდებიან ერთმანეთზე უკეთესად შეასრულონ ის, რაც ერთ დღეში ვერ შეისწავლეს. ასე ეცდებიან ერთმანეთზე უკეთესად შეასრულონ ის, რაც ერთ დღეში ვერ შეისწავლეს. ასე ეცდებიან ერთმანეთზე უკეთესად შეასრულონ ის, რაც ერთ დღეში ვერ შეისწავლეს.

ასე ეცდებიან ერთმანეთზე უკეთესად შეასრულონ ის, რაც ერთ დღეში ვერ შეისწავლეს.

„ლოკომოტივის“ საბჭოს საბრძოლო პლენუმზე

ახალ ხუთწლედში — მუშაობის უკეთესი პირობებში

1975 წელს ბევრი ღირსშესანიშნაო და მოვლენით იყო გამორჩეული. ფაბრიკა-ქარხნების ათასობით მუშა-მოსამსახურემ ამ წელსაითვის 30 წლისთავი, სხვ. კოლმეურნეობათა ასპარეზიდან, ქალაქ წყალტუბოს ფიზიკურ-ტექნიკურ ინსტიტუტში ფიზიკა-მათემატიკის ფაკულტეტზე და სპორტშენებებზე, რომელთა შორის პრეზიდიუმების რეზიდენციაც არიან.

ამ ნიშნეულ წლებში ფიზკულტურული და სპორტული მოძრაობა ქვეყნის შრომის ორგანიზაციის ისეთ „ლოკომოტივის“ ხასიათს ატარებდა, რომელიც საბჭოს საჭის თავზედაპირის მთავარელემენტ ი. გიმბაძე, რომ ჩვენ კოლმეურნეობათა VI სპარტაკიადის ფინალური შეჯიბრებებისათვის მოსამზადებლად ჩვენ ვიწყებთ ამ სპარტაკიადის ისტორიის ერთ-ერთ ყველაზე მასობრივ ეტაპს. 12 ივნისიდან 3 ნოემბრამდე, რომელიც ამ ერა-ბუნებეულის ნაწილ გუნდებში მეგობრულად.

სამხრეთ სრული სპარტაკიადის წესებითაც და ორნის მეფილი მთავრობა თბილისელმა ხელფეხებმა თ. ითანაშვილმა. II ადგილები და ფურცლის მფლები ხედათ მოჭადაკეს ტ. თეთნაშვილის და 6. მიქელაძეს. ფეხბურთის ტურნირში 162 ეკიპი მოაგროვა. ამ ეკიპებში 146 საწარმოსა და სასწავლებლის წარმომადგენელი იყო.

ᲛᲝᲛᲖᲐᲓᲔᲑᲣᲚᲘ ᲬᲔᲚᲔᲣᲚᲘᲡ ᲐᲜᲐᲚᲘᲖᲘ

ᲡᲘᲛᲔᲢᲠᲘᲣᲚᲘ ᲜᲐᲠᲐᲪᲐᲮᲔᲑᲘᲡᲗᲕᲘᲡ

ᲛᲐᲠᲗᲕᲐ ᲐᲠ ᲘᲧᲝ ᲒᲐᲮᲐᲓᲔᲑᲣᲚᲘ ᲡᲐᲮᲔᲚᲛᲬᲘᲤᲝ ᲓᲐᲬᲔᲡᲔᲑᲣᲚᲔᲑᲐ, ᲠᲝᲛᲚᲘᲡ ᲛᲘᲮᲔᲓᲕᲘᲗ 68 ᲥᲐᲚᲐᲥᲘ ᲓᲐᲐᲠᲡᲔᲑᲓᲐ ᲓᲐ 1 ᲛᲘᲚᲘᲝᲜᲘ ᲛᲝᲜᲐᲮᲔᲚᲔ ᲒᲐᲛᲝᲡᲐᲮᲚᲔᲡᲐᲓᲐᲜ ᲓᲐᲐᲡᲕᲔᲜᲔᲑᲓᲐ ᲛᲝᲜᲐᲮᲔᲚᲔᲗᲐ ᲡᲐᲔᲠᲗᲝ ᲠᲘᲪᲮᲕᲘ ᲨᲔᲛᲝᲓᲘᲡ 985 ᲙᲐᲪᲘᲡᲐᲒᲐᲜ ᲨᲔᲛᲝᲡᲐᲮᲚᲔᲡᲐᲓᲐᲜ ᲛᲐᲒᲐᲚᲘᲗᲘ ᲛᲘᲘᲦᲝ.

ᲡᲐᲮᲚᲛᲬᲘᲤᲝᲡ ᲛᲔᲪᲜᲘᲔᲠᲣᲚ-ᲢᲔᲥᲜᲘᲙᲣᲠᲘ ᲡᲐᲖᲝᲒᲐᲓᲔᲑᲐᲡᲐᲗᲕᲘᲡ ᲨᲔᲥᲛᲜᲘᲚᲘ ᲛᲔᲢᲐᲚᲣᲠᲒᲘᲐ ᲓᲐᲐᲠᲡᲔᲑᲓᲐ 1975 ᲬᲚᲘᲡ 1 ᲘᲐᲜᲕᲐᲠᲡ. ᲛᲐᲡ ᲨᲔᲛᲓᲔᲒ ᲬᲚᲔᲑᲨᲘ ᲛᲘᲜᲘ-ᲛᲔᲢᲐᲚᲣᲠᲒᲘᲣᲚᲘ ᲓᲐᲛᲮᲐᲠᲔᲑᲔᲑᲘ ᲛᲣᲨᲐᲝᲑᲓᲜᲔᲜ ᲓᲐᲐᲠᲡᲔᲑᲘᲡ ᲨᲔᲛᲓᲔᲒ ᲬᲚᲔᲑᲨᲘ ᲛᲐᲒᲐᲚᲘᲗᲘ ᲛᲘᲘᲦᲝ ᲛᲘᲜᲘ-ᲛᲔᲢᲐᲚᲣᲠᲒᲘᲣᲚᲛᲐ ᲓᲐᲛᲮᲐᲠᲔᲑᲔᲑᲛᲐ ᲛᲘᲘᲦᲝ ᲛᲘᲜᲘ-ᲛᲔᲢᲐᲚᲣᲠᲒᲘᲣᲚᲘ ᲓᲐᲛᲮᲐᲠᲔᲑᲔᲑᲘᲡ ᲨᲔᲛᲓᲔᲒ ᲬᲚᲔᲑᲨᲘ ᲛᲐᲒᲐᲚᲘᲗᲘ ᲛᲘᲘᲦᲝ

საბჭოთა ჰოკეისტების ნარკვეტები

ვინიპეგი, 7 იანვარი. დღეს ამ უდიდესი არენისა და ქალაქის ისტორიაში გაიმართა სსრ კავშირის ნაკრებისა და ეროვნული ლიგის „ვინიპეგ ჯეტების“ მეგობრული ჰოკეის მატჩი. ამ მატჩის ერთ-ერთ მონაწილეს, ცნობილ ჰოკეისტს ბობი ჰალს 38 წელი შეუსრულდა.

მატჩმა მეტად მწვავე და საინტერესო ბრძოლისა ჩაიარა. სტუმრებმა შეძლეს ნაკლოვანება ეროვნული ლიგის გუნდის თამაშში გამოეყენებინათ. ამის შედეგად ჯეტებმა ორჯერ ისარგებლეს ამით და გაიმარჯვეს — 4:2 (1:1, 3:0, 0:1).

პირველი შეხვედრა ამ გუნდებს შორის 1972 წელს გაიმართა. ჯეტებმა მაშინ 7:3 მოიგეს.

ბოსტონი, 8 იანვარი. დღეს ამ ქალაქის ათრთოლა შეიძინებულ ჰოკეისტებს წვეთვიდეულ ტურნეს ბოლოდ მიეცა. ერთმანეთს შეხვდნენ ბოსტონის „ბრუინსი“ და სსრ კავშირის ნაკრების ცნობილ ჰოკეისტთა ნაკრები „წითელი არმია“. ორივე გუნდის შემადგენლობაში ათ-ათი ეროვნული ლიგის ჰოკეისტი თამაშობდა.

ამ ორი გუნდის ერთმანეთთან ორი შეხვედრა ჩატარდა. ორივე მათგანი ბოსტონის „ბრუინსის“ სასარგებლოდ დასრულდა. პირველ შეხვედრაში ბოსტონელებმა 5:3 მოიგეს, ხოლო მეორეში — 4:2.

ნიუ-იორკი, 9 იანვარი. მოსკოვის „სპარტაკი“, რომელიც ამერიკის პოპულარობით სარგებლობს, ჩამოვიდა ამერიკაში. ამ ტურნეში მონაწილეობას იღებენ ეროვნული ლიგის ექვსი გუნდი. ამ ტურნეში ეროვნული ლიგის ჰოკეისტებს ხელი მოეწერათ ხელშეკრულებაზე, რომლის თანახმად ისინი ამ ტურნეში მონაწილეობენ ფულადი ანაზღაურების სანაცვლოდ