ᲐᲠᲛᲘᲡᲬᲐᲛᲚᲘᲡ ᲡᲐᲛᲘᲜᲘᲡᲢᲠᲝ ᲓᲐᲡᲢᲣᲠᲘ

ᲚᲔᲚᲝ

ᲡᲐᲥᲐᲠᲗᲕᲔᲚᲝᲡ ᲡᲐᲮᲚᲘᲡ ᲛᲔᲠᲘᲡᲐ ᲓᲐ ᲡᲐᲥᲐᲠᲗᲕᲔᲚᲝᲡ ᲡᲐᲮᲔᲚᲛᲬᲘᲤᲝ ᲙᲝᲛᲘᲢᲔᲗᲘᲡ ᲓᲐ ᲡᲐᲥᲐᲠᲗᲕᲔᲚᲝᲡ ᲐᲕᲢᲝᲜᲝᲛᲘᲣᲠᲘ ᲠᲔᲞᲣᲑᲚᲘᲙᲘᲡ ᲛᲘᲜᲘᲡᲢᲠᲗᲐ ᲙᲠᲔᲑᲣᲚᲘ

ЛЕЛО
ОРГАН КОМИТЕТА ПО ФИЗИЧЕСКОЙ КУЛЬТУРЕ В СОВЕТУ ПРИ СОВЕТЕ МИНИСТРОВ ГССР И РЕСПУБЛИКАНСКОГО СОВЕТА ПРОФСОЮЗОВ

29 ᲝᲥᲢᲝᲛᲑᲔᲠᲘ, ᲨᲐᲑᲐᲗᲘ, 1985 Წ.
№ 20 (7881) ᲤᲐᲡᲘ 3 ᲙᲐᲞ.

ᲒᲐᲛᲝᲪᲔᲛᲣᲚᲘ 1934 ᲬᲚᲘᲡ 13 ᲝᲥᲢᲝᲛᲑᲠᲘᲓᲐᲜ

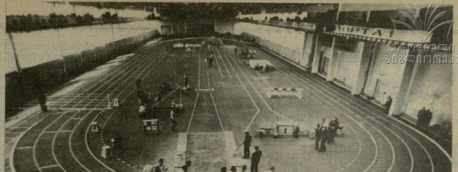

„ᲨᲠᲐᲛᲘᲗᲘ ᲠᲔᲖᲔᲠᲕᲘᲡᲢᲘᲡ“ ᲪᲔᲜᲢᲠᲐᲚᲣᲠᲘ ᲡᲐᲐᲓᲒᲝᲛᲘᲡ ᲞᲘᲠᲕᲔᲚᲘᲡᲐ ᲓᲐ ᲛᲔᲠᲘᲡ

ᲘᲮ. 3-ᲯᲘ ᲒᲕ.

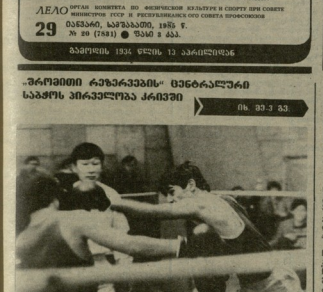

ᲡᲐᲥᲐᲠᲗᲕᲔᲚᲝᲡ ᲗᲝᲚᲘᲡ ᲒᲐᲛᲝᲪᲔᲛᲘᲡᲗᲕᲘᲡ ᲛᲔᲠᲘᲡᲐᲗᲕᲘᲡ

ᲑᲠᲫᲝᲚᲐᲡ ᲐᲒᲠᲫᲔᲚᲔᲑᲡ ᲐᲗᲘ ᲡᲐᲣᲙᲔᲗᲔᲡᲝ

*ᲛᲔᲠᲘᲡᲐᲗᲕᲘᲡ ᲛᲘᲠᲘᲡ ᲞᲘᲠᲕᲔᲚᲘ ᲓᲦᲔ ᲛᲝᲜᲐᲬᲘᲚᲔᲗᲐ ᲠᲘᲗᲘ ᲞᲔᲠᲡᲝᲜᲐᲚᲣᲠᲘ ᲠᲔᲙᲝᲠᲓᲘ ᲓᲐᲓᲒᲠᲘᲡ ᲨᲔᲛᲓᲔᲒ

ველოსპორტი

ველოსპორტი უკვე ოლიმპიადის ისტორიაშია. 1896-1900 წლებში. ოლიმპიურ ველოსპორტის პროგრამაში ორასამეტრიანი ველოდრომი, ველოსიპედისტთა ტანსაცმელი 1928 წლამდე ნამოდაში. 1896 ან 1900 ოლიმპიადა ბოლოა, სადაც ველოსპორტი ოლიმპიადის ოფიციალურ პროგრამაში ფიგურირებდა. ეს ბოლო ტრაგედია ... ველოსპორტი ... ტრაგედიაა. ... ...

ЗАКАРПАТСЬКА ОБЛАСНА ФІЛАРМОНІЯ ПЕРЕМОГЛА

ПЕРШЕ ЗОЛОТЕ ОДЕСЬКОГО ПІВФІНАЛУ

ОДЕСЬКОЮ ЦЕ ВЖЕ ПОЧАЛОСЯ ПІВФІНАЛОМ ЧЕМПІОНАТУ СВІТУ ПОЗАТОМУ ПЕРШЕ ЗОЛОТО ЗДОБУЛИ ЗАКАРПАТСЬКІ ЛИЖНИКИ ЗАЛІКОВОЇ ГРИ.

ОДЕСЬКОЮ, говорили організатори, вибрали цей чемпіонат світу не випадково. Тут, на Чорному морі, є всі можливості для проведення такого рангового змагання. Ще 48 років тому в Одесі, на Всесоюзній нараді лижників, було вирішено зробити Одесу центром зимового спорту, а відтворювати зимовий спорт на Чорному морі. Тепер ця мрія здійснилась.

Одесу обрали ще й тому, що тут є 3 чудові трамплінобудівельники. Вони, до речі, і на Олімпійських іграх-80 в Москві, і в Сараєво, і в Сіетлі, і в Лейк-Плесіді, і в Інсбруку, і в Лейк-Сіті, і в Сапоро

(ᲓᲐᲡᲐᲡᲠᲣᲚᲘ)

ნეკი, ითვლიან ᲨᲔᲠᲔᲙᲘᲗᲘ სᲮᲕᲐ ᲐᲠᲐᲠᲔᲑᲘᲗᲘᲐ ᲐᲠᲐ ᲛᲘᲡᲘ ᲨᲠᲘᲐᲜᲘ ᲐᲠᲐᲠᲘᲡ ᲡᲐᲮᲔᲚᲘᲡ ᲛᲘᲜᲘᲭᲘᲡ ᲓᲐ ᲛᲘᲡᲘ ᲛᲘᲜᲘᲭᲘᲡ ᲛᲝᲜᲐᲛᲔᲗᲐ ᲠᲝᲚᲘᲡ ᲛᲘᲠᲘᲡᲗᲕᲘᲡ ᲐᲠᲐᲠᲘᲡ ᲐᲠᲐᲠᲘᲡ