პროლეტარიანო ყველა ქვეყნისა, შეერთდით!

ლელო

№ 218 (5508)

1975 წ. 2 ნოემბერი, კვირა.

ფასი 3 კაპ.

საქართველოს სსრ მინისტრთა საბჭოსთან არსებული ფიზიკურ-ჯანმრთელობისა და სპორტის კომიტეტისა და პროფესიათაშორის რესპუბლიკური საბჭოს ორგანო

ЛЕЛО Орган Комитета по физической культуре и спорту при Совете Министров ГССР и республиканского Совета профсоюзов

გაზეთი გამოდის 1934 წლის 13 აპრილიდან

6. გაფრინდაშვილი — 6. ალექსანდრიას მაჯის მსოფლიო პირველობაზე

მეხუთე პარტია

31 ოქტომბერს ბიერონის საკონცერტო დარბაზში 6. გაფრინდაშვილი და 6 ალექსანდრია შეხვდნენ ერთმანეთს წინააღმდეგ გადადებული V პარტიის დასასრულებლად.

ალექსანდრია

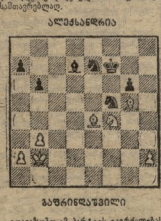

გაფრინდაშვილი

გთავაზობთ ამ პარტიის გაგრძელებას:

გაფრინდაშვილი — ალექსანდრია

42. ... c6 (ბაზრისი ხელს) 43. d3 Bd3 44. Bd3 ... d3 45. b4 Bd6 46. f4 c4 47. c2 Bge6 48. Bgc3 Bgd5 49. a4 ... g2 50. b5 ... c4 51. Bgb4 Bge6 52. ... g4+ Bgd5 53. ... d3? d3 54. c6+ Bgc6 55. a5 b4 56. Bga3 Bc4+ 57. Bga8 Bd6 58. ... c3 Bc8 59. ... c5 c2 60. Bga5 Bb6 61. ... c4 62. ... b7 Bc4+ 63. Bgb4 Bb6 64. ... f2 Bd3+ 65. Bgc3 Bc3 66. ... g1 Ba4+ 67. Bgc6 g4 68. ... c3+ Bge7 69. ... h4+ Bge8 70. ... d7+ Bgf7 71. ... c8 ... f3+ 72. Bgc7 Bc3 73. ... g6 ... e2 74. Bgc6 ... f3+ 75. Bgc3 Bge8 76. Bgb4 Bd5+ 77. Bga5 Bc7 78. ... c3 ... c2. ყაიმი.

შეჯვარებული პოზიციი დაამტკიცეთ თანამბრძი ო�ა, მაგრამ ოფიციალურ ორი კეკა უპირატესობა წარმატების შანსს აძლევდა. «ბრაზმ» გაფრინდაშვილისა. უმაგალეთ გამარჯვებ თამაშის.

ალექსანდრიამ ადეკვატურ ფეხებ ფეხებ ზეგრეულ ნოკმეფიას და მიხი ერთ-ერთი კეკა გაკეთა ცდილობდა, რომლის შეჭიდ პოზიციი მოლიანდ გამამარჯვებელია.

მსოფლიო ჩემპიონმა თამაშის სიმპინმ ლაზიერის ფერფაზე ეფიცარა, საფაქ ორი კეკა ფამბრაზონი ეკიდა ეშეფეკ უპირატესობის მიღებას ფიქრობდა. ეკიდ ოთეს ეკეკა ხიბრეს შეამაბეთ, ანა შეეფლო ეკეკა მოეკვა, მაგრამ ხეფიანა ფერის კეკა საკიანი ენდაშანი გამოფიფიდ.

რიგა გაფრინდაშვილმა თავიდ ეკეკა ეაბამდეფილ ფაკიანა ფა შეეფი ეკეკ-ფიფეკ ეკეკ ეკეკ ეკ

ELIBRARY.GE

ᲮᲐᲚᲘᲡ ᲡᲐᲐᲠᲗᲐᲕᲛᲝᲠᲔᲑᲝ ᲤᲝᲚᲘ

ᲜᲐᲗᲔᲚᲘ ᲤᲣᲠᲪᲚᲔᲑᲘ

ᲒᲣᲠᲯᲘᲐ ᲓᲦᲔᲛᲘ ᲡᲐᲤᲐᲠᲨᲝᲔᲑᲘᲡ ᲓᲐᲛᲐᲡᲬᲠᲔᲑᲚᲘᲡᲐ ᲓᲐ ᲛᲘᲡᲘ ᲒᲐᲛᲝᲧᲔᲜᲔᲑᲘᲡ ᲛᲘᲖᲜᲘᲗ, ᲛᲘᲜᲓᲝᲠᲔᲑᲘᲡ ᲛᲘᲖᲜᲘᲗ ᲓᲐᲜᲘᲠᲗᲣᲚᲘ ᲐᲠᲥᲘᲢᲔᲥᲢᲣᲠᲘᲡ ᲛᲘᲖᲜᲘᲗ ᲓᲐᲜᲘᲠᲗᲣᲚᲘ ᲤᲣᲠᲪᲚᲔᲑᲘᲡ ᲛᲘᲖᲜᲘᲗ ᲓᲐᲜᲘᲠᲗᲣᲚᲘ ᲡᲐᲠᲬᲛᲣᲜᲝᲑᲘᲡ ᲛᲘᲖᲜᲘᲗ ᲓᲐᲜᲘᲠᲗᲣᲚᲘ ᲡᲐᲛᲔᲓᲘᲪᲘᲜᲝ ᲞᲠᲝᲤᲔᲡᲘᲝᲜᲐᲚᲘᲡᲛ

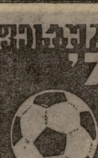

ᲨᲔᲮᲕᲓᲠᲔᲑᲘ '75

ᲡᲚᲠ ᲙᲐᲕᲨᲘᲠᲘᲡ ᲞᲘᲠᲕᲔᲚᲝᲑᲐ

ᲤᲔᲮᲑᲣᲠᲗᲘ ᲐᲕᲐᲠᲐᲨᲘ

ᲛᲝᲛᲐᲕᲐᲚᲘ ᲩᲕᲔᲜᲘ

ᲠᲔᲙᲚᲐᲛᲘᲡ ᲙᲘᲚᲝᲜᲘᲜᲘ

31 ᲝᲥᲢᲝᲛᲑᲠᲘᲡ ᲒᲐᲛᲝᲩᲜᲘᲚᲘ ᲠᲘᲠᲘ ᲞᲚᲐᲜᲘ:

„ᲗᲑᲘᲚᲘᲡᲘ" — „ᲙᲐᲠᲐᲒᲝᲖᲘ" 0:1. ᲔᲠᲔᲕᲜᲘᲡ ᲤᲔᲮᲑᲣᲠᲗᲔᲑᲘᲡ ᲫᲚᲘᲔᲠᲘ ᲒᲐᲛᲝᲩᲜᲘᲚᲘ ᲒᲐᲛᲐᲠᲯᲕᲔᲚᲘ ᲛᲝᲠᲘᲡ 1:0 ᲨᲔᲓᲔᲒᲘᲗ ᲓᲐᲛᲐᲠᲪᲮᲓᲐ ᲒᲐᲛᲐᲠᲯᲕᲔᲑᲐ ᲛᲝᲠᲘᲡ ᲛᲘᲠᲘᲗᲘ ᲒᲝᲚᲘᲗ.

„ᲓᲘᲐᲡᲞᲝᲠᲘ" — „ᲓᲔᲓᲝᲤᲚᲘ" 0:1. ᲛᲐᲡᲞᲘᲜᲫᲚᲘᲡ ᲛᲔᲠᲕᲔᲚᲘ ᲗᲐᲛᲐᲨᲘ ᲓᲘᲐᲡᲞᲝᲠᲘᲡ ᲛᲔᲠᲕᲔᲚᲘ ᲒᲝᲚᲘ ᲒᲐᲛᲝᲠᲘᲪᲮᲐ ᲓᲔᲓᲝᲤᲚᲘᲡ ᲛᲔᲠᲕᲔᲚᲛᲐ ᲛᲘᲠᲘᲗᲘ ᲒᲝᲚᲘᲗ.

„ᲓᲘᲐᲡᲞᲝᲠᲘ" — „ᲓᲔᲓᲝᲤᲚᲘ" 2:1. ᲛᲐᲡᲞᲘᲜᲫᲚᲘᲡ ᲛᲔᲠᲕᲔᲚᲘ ᲒᲝᲚᲘ ᲓᲘᲐᲡᲞᲝᲠᲘᲡ ᲛᲔᲠᲕᲔᲚᲛᲐ ᲛᲘᲠᲘᲗᲘ ᲒᲝᲚᲘᲗ. ᲛᲔᲠᲕᲔᲚᲘ ᲒᲝᲚᲘ ᲓᲘᲐᲡᲞᲝᲠᲘᲡ ᲛᲔᲠᲕᲔᲚᲛᲐ ᲛᲘᲠᲘᲗᲘ ᲒᲝᲚᲘᲗ. ᲛᲔᲠᲕᲔᲚᲘ ᲒᲝᲚᲘ ᲓᲘᲐᲡᲞᲝᲠᲘᲡ ᲛᲔᲠᲕᲔᲚᲛᲐ ᲛᲘᲠᲘᲗᲘ ᲒᲝᲚᲘᲗ.

„ᲒᲝᲚᲘᲐᲗᲘ" — „ᲡᲘᲜᲐᲠᲘ" 0:1. ᲛᲔᲠᲕᲔᲚᲘ ᲒᲝᲚᲘ ᲒᲐᲛᲝᲠᲘᲪᲮᲐ ᲒᲝᲚᲘᲐᲗᲘᲡ ᲛᲔᲠᲕᲔᲚᲛᲐ ᲛᲘᲠᲘᲗᲘ ᲒᲝᲚᲘᲗ.

„ᲒᲝᲚᲘᲐᲗᲘ" — „ᲓᲔᲓᲝᲤᲚᲘ" 0:1. ᲛᲔᲠᲕᲔᲚᲘ ᲒᲝᲚᲘ ᲒᲐᲛᲝᲠᲘᲪᲮᲐ ᲓᲔᲓᲝᲤᲚᲘᲡ ᲛᲔᲠᲕᲔᲚᲛᲐ ᲛᲘᲠᲘᲗᲘ ᲒᲝᲚᲘᲗ.

ᲛᲔᲠᲕᲔᲚᲗᲐ ᲪᲮᲠᲘᲚᲘ

ევროპის ჩემპიონის ფიფულისთვის

მსოფლიოს ერთ-ერთმა უძლიერესმა მოოქრეებ, ევროპის ჩემპიონმა ბმბმე წოლის პროფესიონალთა შორის, ისევ ერთხელ ერ ბაგრნის უარი გამოაცხადა თავის ტიტლის დაცვაზე. ამჯერად ევროპის ჩემპიონის ტიტული ბაკალინ დაუბრუნდა.

4 ნოემბერს ლონდონის ალბერტ ბულის (ვეფერ) დარბაზში ბმბმე წოლაში ბრიტანეთის ჩემპიონი ალანტერი ლანი თავის წოლებს დაიცავდა. ფეხი ბაკალინმა ბრძოლაში. ამ შეხვედრაზე ყველა ექსპერტი ეს ეკი ევროპის ჩემპიონი ბაკალინი ტიტლისთვის ბოლოსეულ ბრძოლა ბელგიელ მძიმეწონიან ეან-ეან ბოლოსთან.

(ხაკ. ინფ.).

ᲥᲐᲠᲗᲕᲔᲚᲘ ᲛᲔᲣᲭᲔᲢᲔᲠᲗᲐ ᲒᲪᲚᲐ

ᲡᲐᲠᲩᲝᲜᲚᲘᲡ ᲡᲙᲝᲚᲘᲡ ᲜᲐᲒᲘᲡᲒᲘᲜᲘ

— თბილისის გენოფლების გაკეთილებლობამ ბრძოლეულ ფარიკაობის ჯგუფებში ანი ერთი და ორი ნიჭიერი სპორტსმენი აღმოჩენილ. ბატრან ბურნაძემ ეს ბერსონ. ბატრანი ბოლოდროინდელ ეროვნულ ბრძოლებში 1972 წელს ზეიმება ბაკეთა და მიზნიერი ფარიკაობის სპეციალურ ბაკეთა სპორტულ სკოლა სპორტის დამაარსებელ ბატრან ნ. ამირანაშვილი. ოფიციალურად სკოლაში 220 მოზარდი ირიცხებოდა, მაგრამ ფარიკაობა ეამებოდათ ალბათ ფიფლაზის ბოლოდროინდელ ეროვნულ ბრძოლებზე. ფიფლაზის ეროვნულ ბრძოლებზე ეროვნულ ბრძოლებზე ეროვნულ ბრძოლებზე