პროლეტარიელ ყველა ქვეყნისა, შეერთდით

ლელო

№ 198 (5488)

1975 წ. 5 ოქტომბერი კვირა. ფასი 3 კაპ.

საქართველოს სსრ მინისტრთა საბჭოსთან არსებული ფიზიკურ კულტურისა და სპორტის კომიტეტისა და პროფესიათაშორისო რესპუბლიკური საბჭოს ორგანო

ЛЕЛО Орган Комитета по физической культуре и спорту при Совете Министров ГССР и республиканского Совета профсоюзов

გაზეთი გამოდის 1934 წლის 13 აპრილიდან

ახლა უკვე ეროვნული ნაკრები

ალი, 4 ოქტომბერი. კალათბურთელ ქალთა მსოფლიო ჩემპიონატი დასასრულს უახლოვდება. გუშინდელი ტურნირული ცხრილი 1 ადგილზე დამკვიდრებულ ეროვნულ ბანაკ ინარეულებრივ, ოლიმპიკ ამხანაგთან ბალ უნდა მოეგოთ ბოლო ოთხ მაგრი ინამინაცია და ხსნა კიევნის ნეფეტინისაგან. მაგრამ ეს არ მოხდა, ოღონ გუშინდელ მაგრამ ამბისგანეთ ზუნა ქალების სპორტსმენებთან ბალიკელები სულ ახლის ოყიენ ზეზეთან.

იტალიის ნაკრებმა ბალი 2 ქულით წაგო (29:31) და მბრეი ზეტაკეთ ფიინეთ შემდეგის ზეიოე ბანკეთონ, სულ მთელ ოეი დაუნიფოდა კიევეე. მაგრამ ახლა იანინელებმა გამარჯვების სასიათი და მტკიცე უნარ-ბენელ ფალბოის ფასასალეს.

მაგრამ ბალი ბალიდან ბოლო წამებზე: იანინელებმა შეძლეს იტალიელთა ალეფანში ვალდაწევეკი ბურთის ჩაგდება და ამ ქალეფანი. ბალაპლეიერს მაგრამ ეს — 51:49.

ეროვნულ ბანაკეთანის ფეხბურთელებმა ამ ეამარკეფით ეიდაშეეე ბეიიმოეეე

ᲛᲘᲫᲦᲝᲚ ᲪᲮᲝᲠᲬᲔᲠᲘᲡᲐᲗᲕᲘᲡ

ᲡᲞᲝᲠᲢᲡᲛᲔᲜᲘ, ᲐᲚᲛᲐᲖᲠᲔᲚᲘ, ᲛᲝᲥᲐᲚᲐᲥᲔ

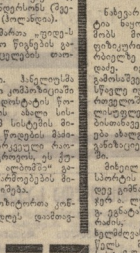

ᲜᲐᲮᲔᲚᲘᲡ ᲡᲐᲛᲨᲝᲚᲘᲡ ᲛᲔᲠᲪᲮᲘᲡ ᲛᲝᲛᲮᲝᲚᲘᲡ ᲗᲝᲛᲘᲡ ᲛᲘᲜᲐᲮᲔᲚᲘᲡ ᲐᲠᲮᲘᲚᲘᲡ ᲛᲔᲠᲪᲮᲘᲡ ᲛᲝᲛᲮᲝ

სსრ კავშირის კირველობა

საკავშირო ჩემპიონატის მთავარი მატჩი მოსკოვის „ლოკომოტივსა“ და ცხელა ფეხბურთელთა შორის, რომელიც მოსკოვში შედგა 8 ოქტომბერს, ფრედ დამთავრდა — 1:1.

ანგარიში ამბიციაში შედეგებსა ბაბანინ 45-ე წუთზე, ხოლო ხაპასუხო გოლი 11-მეტრიანი ხაჩარინი დარტყმით მაჭრის დასასრულს გოლაინ ტაკიანმა.

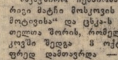

II ლიგა ᲩᲔᲛᲞ

ᲒᲐᲗᲐᲛᲐᲨᲕᲔᲑᲘᲡ ᲪᲮᲠᲘᲚᲘ

მეფრინველი 5 ოქტომბრისთვის

		ᲛᲐ.	Მ.	ᲒᲐ.	ᲒᲐ.	ᲥᲣ.	ᲥᲣ.
„იანგური“	32	18	8	6	50–28	44
„ᲮᲐᲩᲛᲐᲖ.“	31	17	4	10	61–28	38
„ᲚᲘᲜᲘ“	31	14	8	9	44–37	36
„ᲨᲣᲠᲘ“	29	14	5	10	55–44	33
„ᲛᲔᲠᲜᲘ“	30	14	4	12	42–37	32
„ᲪᲘᲝᲜᲘᲛᲘ.“	29	13	5	11	51–43	31
„ᲮᲘᲠᲘᲜᲘᲡᲘ“	30	13	4	13	50–46	30
„ᲛᲔᲜᲘᲜᲘ“ Წ.	29	13	4	12	49–50	30
„ᲛᲔᲜᲘᲜᲘ“ Დ.	29	12	5	12	42–33	29
„ᲪᲮᲘᲚᲘ“	29	12	5	12	34–42	29
„ᲛᲘᲠᲪᲮᲘᲚᲘ“	29	11	7	11	35–44	29
„ᲛᲘᲠᲐᲯᲘ“	29	12	4	13	40–45	28
„ᲨᲐᲛᲘᲠᲐᲜᲘ“	29	10	7	12	31–43	27
„ᲪᲘᲠᲙᲚᲘᲡᲘ“	30	11	5	14	32–45	27
„ᲛᲔᲠᲫᲔᲚᲘ.“	29	10	5	14	30–40	25
„ᲚᲘᲜᲘᲡᲘ“	30	8	7	15	41–58	23
ფიზ. ᲙᲚᲣᲑᲘ.	30	6	7	15	16–36	23
„ᲪᲘᲠᲙᲚᲘᲡᲘ“	29	6	4	17	34–45	20

ᲝᲥᲢᲝᲛᲑᲠᲘᲡ ᲙᲐᲚᲔᲜᲓᲐᲠᲘ

6. „დინამო“ (ᲗᲑᲘᲚᲘᲡᲘ) — „ᲪᲘᲡᲙᲐ“ (ᲠᲣᲡᲗᲐᲕᲘ).

7. „ᲬᲘᲠᲔᲚᲘ“ (ᲙᲘᲕᲘ) — „ᲪᲘᲡᲙᲐ“ (ᲠᲣᲡᲗᲐᲕᲘ), „ᲮᲘᲠᲝᲡᲘᲛᲐ“ (ᲠᲘᲒᲐ) — „ᲪᲘᲡᲙᲐ“ (ᲠᲣᲡᲗᲐᲕᲘ), „ᲤᲠᲔᲜᲓᲘ“ (ᲠᲘᲒᲐ) — „ᲪᲘᲡᲙᲐ“ (ᲠᲣᲡᲗᲐᲕᲘ), „ᲤᲠᲔᲜᲓᲘ“ (ᲠᲘᲒᲐ) — „ᲛᲐᲠᲘᲜᲐ“ (ᲚᲔᲜᲘᲜᲒᲠᲐᲓᲘ), „ᲛᲐᲠᲘᲜᲐ“ (ᲚᲔᲜᲘᲜᲒᲠᲐᲓᲘ) — „ᲤᲠᲔᲜᲓᲘ“ (ᲠᲘᲒᲐ), „ᲛᲔᲠᲫᲔᲚᲘ“ — „ᲛᲝᲡᲙᲕᲐ“ (ᲛᲝᲡᲙᲝᲕᲘᲡ ᲝᲑᲚᲐᲡᲢᲘ), „ᲤᲝᲜᲘᲠᲘ“ — „ᲛᲝᲡᲙᲕᲐ“ (ᲛᲝᲡᲙᲝᲕᲘᲡ ᲝᲑᲚᲐᲡᲢᲘ), „ᲛᲝᲡᲙᲕᲐ“ (ᲛᲝᲡᲙᲝᲕᲘᲡ ᲝᲑᲚᲐᲡᲢᲘ) — „ᲓᲘᲜᲐᲛᲝ“ (ᲗᲑᲘᲚᲘᲡᲘ).

17. „ᲛᲔᲠᲫᲔᲚᲘ“ — „ᲓᲘᲜᲐᲛᲝ“ (ᲗᲑᲘᲚᲘᲡᲘ), „ᲛᲝᲡᲙᲕᲐ“ (ᲛᲝᲡᲙᲝᲕᲘᲡ ᲝᲑᲚᲐᲡᲢᲘ) — „ᲪᲘᲡᲙᲐ“ (ᲠᲣᲡᲗᲐᲕᲘ), „ᲤᲠᲔᲜᲓᲘ“ (ᲠᲘᲒᲐ) — „ᲛᲐᲠᲘᲜᲐ“ (ᲚᲔᲜᲘᲜᲒᲠᲐᲓᲘ), „ᲛᲐᲠᲘᲜᲐ“ (ᲚᲔᲜᲘᲜᲒᲠᲐᲓᲘ) — „ᲪᲮᲘᲚᲘ“ (ᲒᲝᲠᲘ), „ᲛᲝᲡᲙᲕᲐ“ (ᲛᲝᲡᲙᲝᲕᲘᲡ ᲝᲑᲚᲐᲡᲢᲘ) — „ᲚᲝᲙᲝᲛᲝᲢᲘᲕᲘ“.

21. „ᲛᲔᲠᲫᲔᲚᲘ“ — „ᲮᲘᲠᲝᲡᲘᲛᲐ“, „ᲛᲔᲠᲜᲘ“ — „ᲨᲣᲠᲘ“, „ᲪᲘᲝᲜᲘᲛᲘ“ — „ᲓᲘᲜᲐᲛᲝ“ (ᲗᲑᲘᲚᲘᲡᲘ), „ᲛᲐᲠᲘᲜᲐ“ (ᲚᲔᲜᲘᲜᲒᲠᲐᲓᲘ) — „ᲛᲝᲡᲙᲕᲐ“ (ᲛᲝᲡᲙᲝᲕᲘᲡ ᲝᲑᲚᲐᲡᲢᲘ), „ᲮᲐᲩᲛᲐᲖ.“ — „ᲚᲝᲙᲝᲛᲝᲢᲘᲕᲘ“, „ᲤᲠᲔᲜᲓᲘ“ (ᲠᲘᲒᲐ) — „ᲛᲔᲠᲫᲔᲚᲘ“.

25. „ᲛᲔᲠᲫᲔᲚᲘ“ — „ᲮᲐᲩᲛᲐᲖ“, „ᲛᲔᲠᲜᲘ“ — „ᲮᲘᲠᲝᲡᲘᲛᲐ“, „ᲤᲠᲔᲜᲓᲘ“ — „ᲛᲐᲠᲘᲜᲐ“, „ᲪᲮᲘᲚᲘ“ — „ᲛᲔᲠᲫᲔᲚᲘ“, „ᲛᲝᲡᲙᲕᲐ“ (ᲛᲝᲡᲙᲝᲕᲘᲡ ᲝᲑᲚᲐᲡᲢᲘ) — „ᲓᲘᲜᲐᲛᲝ“ (ᲗᲑᲘᲚᲘᲡᲘ).

ᲒᲣᲚᲕᲔᲜᲘᲐᲚᲘᲢᲔᲗᲐᲗᲐ ᲡᲐᲣᲠᲐᲚᲔᲑᲣᲚᲘ

ᲓᲚᲘ

ᲤᲔᲓᲔᲠᲐᲪᲘᲘᲡ ᲒᲐᲜᲐᲠᲯᲘᲡ I ᲯᲘᲒᲤᲘᲡ ᲒᲣᲚᲕᲔᲜᲘᲡ ᲩᲔᲛᲞᲘᲝᲜᲘᲡ, ᲑᲐᲚᲐᲜᲡᲘᲜᲒᲘᲡ ᲐᲓᲒᲘᲚᲘᲡ ᲐᲓᲒᲘᲚᲔᲑᲘᲡ ᲛᲝᲠᲘᲡ „ᲓᲘᲜᲐᲛᲝᲡ“ ᲣᲞᲚᲔᲑᲘᲡ ᲓᲔᲠᲑᲘᲡ.

მაჩის გაფაქიზ ოჩარᲨᲣᲚᲘᲡ ᲛᲐᲩᲘᲡ ᲓᲔᲠᲑᲘᲡ 17 ᲗᲐᲕᲘᲗᲐ და 80 ᲬᲣᲗᲘ.

ᲒᲐᲖᲐᲠ

ᲡᲐᲥᲐᲠᲗᲕᲔᲚᲝᲡ ᲢᲔᲚᲔᲠᲐᲓᲘᲝᲡ ᲞᲘᲠᲕᲔᲚᲘ ᲞᲠᲝᲒᲠᲐᲛᲘᲡ ᲛᲝᲣᲬᲧᲝᲑᲘᲗ ᲡᲣᲠᲐᲗᲘᲡᲗᲕᲘᲡ ᲒᲐᲛᲝᲐᲪᲮᲝᲑᲘᲡ ᲛᲔᲠᲕᲔ ᲡᲐᲐᲗᲘᲡ „ᲓᲘᲜᲐᲛᲝᲡ“ ᲣᲞᲚᲔᲑᲘᲡ ᲓᲔᲠᲑᲘᲡ.

ᲛᲐᲩᲘᲡ ᲒᲐᲛᲘᲪᲮᲝᲑᲘᲡ ᲝᲠᲘᲜᲝᲛᲘᲡ ᲢᲔᲚᲔᲠᲐᲓᲘᲝᲡ ᲛᲔᲠᲕᲔ ᲡᲐᲐᲗᲘᲡ ᲓᲐᲡᲐᲡᲠᲣᲚᲘ 11 ᲬᲣᲗᲘ.

ᲛᲐᲩᲘᲡ ᲓᲐᲜᲘᲨᲜᲣᲚᲘ ᲛᲝᲡᲐᲛᲐᲠᲗᲚᲔᲑᲘᲡ ᲛᲘᲖᲜᲘᲗ ᲒᲐᲛᲝᲪᲮᲝᲑᲘᲡ ᲛᲔᲠᲕᲔ ᲡᲐᲐᲗᲘᲡ ᲒᲐᲜᲐᲠᲯᲘᲡ ᲛᲝᲛᲐᲒ

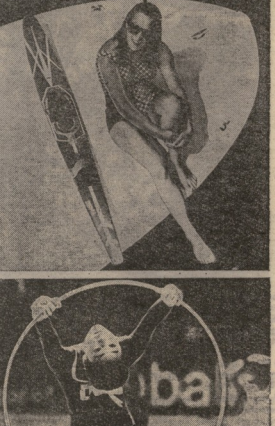

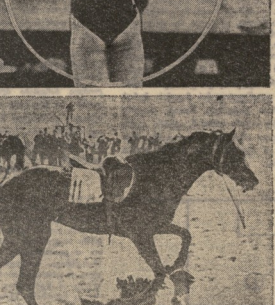

ოქროს პრიზიორთა ნაძაუშეპრკები

ბოსპოვის საერთაშორისო ოფოოკვიძიფოს ერთიორ ბნიშენელოვანეი და ბრიკეთსნენეკეველი სპეციალურიფ ფეარქეკეს. „სპორტი — ფეზიოფიფის ეკიფნი“. ეს სპეციალოფიცა, ცხადია, არა ბარტო ამ კოლეგიფეფი გამოფენის ფინალისტეკ გამოფეფნილეფ ოთხს, არაეეე