ᲐᲠᲐᲞᲠᲝᲤᲔᲡᲘᲝᲜᲐᲚᲗᲐ ᲛᲔᲪᲜᲘᲔᲠᲔᲑᲘᲡᲐ ᲓᲐ ᲙᲣᲚᲢᲣᲠᲘᲡ ᲛᲣᲨᲐᲙᲔᲗᲐ

ᩋᩮᩥᩬᩥ

№ 159 (5449)

1975 წ. 12 აგვისტო, სამშაბათი. ფასი 3 კაპ.

ᲡᲐᲥᲐᲠᲗᲕᲔᲚᲝᲡ ᲡᲐᲠ ᲛᲔᲜᲘᲭᲠᲔᲑᲘᲡ ᲐᲓᲒᲘᲚᲔᲑᲘᲡ ᲙᲝᲛᲘᲢᲔᲢᲘᲡ ᲓᲐ ᲡᲐᲙᲐᲕᲨᲘᲠᲝ ᲡᲐᲛᲔᲣᲠᲜᲝ ᲓᲐ ᲡᲐᲛᲠᲔᲬᲕᲔᲚᲝ ᲙᲝᲚᲔᲥᲢᲘᲕᲔᲑᲘᲡ ᲠᲔᲡᲞᲣᲑᲚᲘᲙᲣᲠᲘ ᲡᲐᲑᲭᲝᲡ ᲞᲠᲔᲖᲘᲓᲘᲣᲛᲘᲡ ᲓᲐ ᲡᲐᲥᲐᲠᲗᲕᲔᲚᲝᲡ ᲠᲔᲡᲞᲣᲑᲚᲘᲙᲣᲠᲘ ᲡᲐᲑᲭᲝᲡ ᲞᲠᲔᲖᲘᲓᲘᲣᲛᲘᲡ ᲙᲝᲛᲘᲢᲔᲢᲘᲡ ᲒᲐᲛᲝᲪᲔᲛᲐ

ᲚᲔᲚᲝ Орган Комитета по физической культуре и спорту при Совете Министров СССР и республиканского Совета профсоюзов

ᲒᲐᲖᲔᲗᲘ ᲒᲐᲛᲝᲪᲔᲛᲓᲘᲡ 1934 ᲬᲚᲘᲡ 13 ᲐᲞᲠᲘᲚᲘᲓᲐᲜ

ᲬᲘᲜᲐᲡᲬᲐᲠᲛᲔᲑᲘᲗᲘ ᲛᲔᲣᲭᲑᲔᲜᲔᲑᲐᲖᲔ

ᲧᲕᲔᲚᲐ ᲛᲐᲕᲜᲘᲡ ᲙᲝᲛᲒᲝᲛ...

ᲛᲝᲜᲢᲔᲙᲐᲠᲚᲝ, 9 ᲐᲒᲕᲘᲡᲢᲝ. ᲛᲘᲐᲜᲝᲗ ᲠᲔᲖᲘᲓᲔᲜᲢᲘᲡ — ᲐᲠᲐ ᲙᲣᲠᲘᲔᲠᲘᲡ ᲬᲧᲚᲘᲡᲬᲘᲜᲔᲚᲔᲑᲘᲡ ᲛᲔᲠᲬᲧᲘᲜᲔᲚᲔ ᲛᲐᲚᲐᲮᲘᲡ ᲛᲘᲛᲐᲠᲗ ᲞᲘᲜᲐᲮᲔᲕᲠᲘᲡ ᲛᲘᲛᲐᲠᲗ ᲞᲘᲜᲐᲮᲔᲕᲠᲘᲡ ᲛᲔᲜᲔᲯᲔᲠᲘ ᲢᲐᲢᲘᲐᲜᲐ ᲒᲣᲠᲔᲕᲘᲩᲘ ᲛᲝᲛᲔᲠᲒᲝ ᲛᲐᲡᲗᲐᲜ ᲔᲠᲗᲐᲓ ᲛᲣᲨᲐᲝᲑᲓᲜᲔ ᲡᲐᲮᲔᲚᲝᲑᲘᲗ ᲒᲣᲜᲓᲨᲘ ᲙᲣᲚᲘᲡ ᲜᲐᲠᲘᲪᲮᲔᲑᲘᲡᲐᲗᲕᲘᲡ ᲛᲐᲡ ᲒᲐᲜᲐᲠᲩᲔᲜᲘᲗ ᲐᲜᲒᲐᲠᲘᲨᲘᲗ 9:7. ᲙᲝᲚᲔᲑᲘᲡᲐ ᲓᲐ ᲛᲔᲢᲘᲜᲒᲘ ᲓᲐᲛᲐᲒᲠᲔᲑᲐ.

III ᲐᲓᲒᲘᲚᲖᲔ ᲒᲐᲜᲘᲐᲜᲘᲡ ᲜᲘᲜᲐᲮᲔᲕᲠᲔᲑᲨᲘ ᲒᲣᲜᲓᲘᲡ, ᲠᲝᲛᲚᲔᲑᲛᲐᲪ ᲛᲐᲢᲩᲘ ᲒᲘᲛᲐᲠᲯᲕᲔᲑᲘᲗ ᲓᲐᲡᲠᲣᲚᲓᲐ, ᲒᲣ ᲨᲔᲮᲕᲔᲓᲠᲘᲗ ᲞᲚᲐᲢᲝᲜ ᲓᲐᲛᲘᲪᲔᲠᲘ — 2:3, ᲛᲐᲒᲐᲚᲘᲗᲘ ᲡᲝᲤᲘᲐ ᲜᲐᲠᲘᲩᲐᲨᲕᲘᲚᲘ — 2:3, ᲛᲐᲠᲘᲐᲜᲐ ᲑᲝᲚᲝᲕᲘ, IV ᲐᲓᲒᲘᲚᲖᲔ.

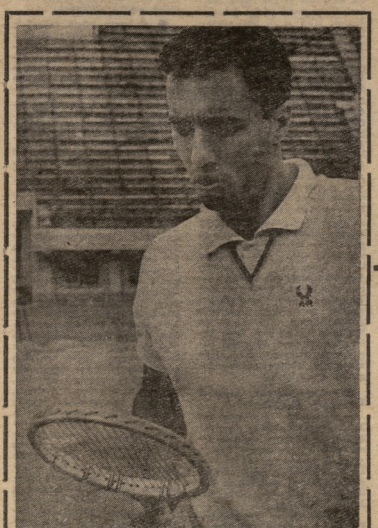

ᲛᲔᲝᲗᲮᲔᲓᲘ!

ᲒᲣᲠᲜᲘᲡᲨᲘ ᲛᲘᲛᲓᲘᲜᲐᲠᲔ ᲛᲘᲜᲘ-ᲤᲔᲮᲑᲣᲜᲗᲘ VII ᲩᲔᲛᲞᲘᲝᲜᲐᲢᲘᲡ ᲒᲣᲜᲓᲘᲡ ᲙᲝᲠᲔᲪᲘᲡᲨᲘ 15 ᲡᲐᲑᲭᲝᲗᲐᲨᲝᲠᲘᲡ ᲛᲝᲜᲐᲬᲘᲚᲔ ᲛᲐᲗᲘᲐ.

ᲘᲛᲐᲕᲔ ᲒᲠᲔᲫᲔᲚᲔᲑᲨᲘ ᲒᲐᲛᲝᲕᲘᲪᲐᲓᲜᲔ ᲞᲐᲠᲢᲘᲘᲡ ᲛᲔᲠᲕᲔ ᲡᲐᲮᲔᲚᲒᲐᲛᲝᲪᲔᲛᲣᲚᲘ ᲒᲣᲜᲓᲘᲡ ᲬᲔᲕᲠᲔᲑᲘ ᲓᲐ ᲛᲔᲝᲠᲔ ᲙᲚᲐᲡᲘᲡ ᲛᲔᲪᲜᲘᲔᲠᲔᲑᲘᲡ ᲛᲐᲡᲢᲠᲘ ᲓᲐ ᲛᲠᲐᲕᲐᲚᲙᲠᲘᲢᲝᲜᲘᲐᲜᲘ ᲒᲣᲜᲓᲘᲡ ᲬᲔᲕᲠᲔᲑᲘ. ᲛᲐᲗ ᲨᲝᲠᲘᲡ ᲒᲐᲛᲝᲕᲘᲪᲐᲓᲜᲔ ᲛᲔᲝᲠᲔ ᲙᲚᲐᲡᲘᲡ ᲛᲔᲪᲜᲘᲔᲠᲔᲑᲘᲡ ᲛᲐᲡᲢᲠᲘ, ᲠᲝᲛᲚᲔᲛᲐᲪ ᲒᲐᲛᲐᲚᲘᲐᲠᲔᲑᲘᲡ ᲓᲠᲝᲡ ᲛᲘᲘᲦᲝ ᲛᲔᲠᲕᲔ ᲐᲓᲒᲘᲚᲘ ᲓᲐ ᲒᲐᲛᲐᲠᲯᲕᲔᲑᲘᲡ ᲨᲔᲛᲓᲔᲒ ᲛᲔᲥᲕᲔ ᲐᲓᲒᲘᲚᲖᲔ ᲒᲐᲛᲝᲕᲘᲓᲐ.

ᲡᲐᲛᲐᲠᲗᲚᲘᲐᲜᲘ ᲐᲚᲔᲥᲡᲔᲔᲕᲘ ᲛᲝᲡᲙᲝᲕᲘᲡ ᲡᲢᲐᲓᲘᲝᲜᲖᲔ ᲒᲐᲛᲐᲠᲯᲕᲔᲑᲘᲡ ᲨᲔᲛᲓᲔᲒ ᲛᲔᲥᲕᲔ ᲐᲓᲒᲘᲚᲖᲔ ᲒᲐᲛᲝᲕᲘᲓᲐ ᲛᲔᲪᲜᲘᲔᲠᲘ ᲛᲐᲡᲢᲠᲘ ᲓᲐ ᲛᲠᲐᲕᲐᲚᲙᲠᲘᲢᲝᲜᲘᲐᲜᲘ ᲒᲣᲜᲓᲘᲡ ᲬᲔᲕᲠᲔᲑᲘ. ᲛᲐᲡᲗᲐᲜ ᲔᲠᲗᲐᲓ ᲛᲣᲨᲐᲝᲑᲓᲜᲔ ᲡᲐᲮᲔᲚᲝᲑᲘᲗ ᲒᲣᲜᲓᲨᲘ ᲙᲣᲚᲘᲡ ᲜᲐᲠᲘᲪᲮᲔᲑᲘᲡᲐᲗᲕᲘᲡ ᲛᲐᲡ ᲒᲐᲜᲐᲠᲩᲔᲜᲘᲗ ᲐᲜᲒᲐᲠᲘᲨᲘᲗ 9:7. ᲙᲝᲚᲔᲑᲘᲡᲐ ᲓᲐ ᲛᲔᲢᲘᲜᲒᲘ ᲓᲐᲛᲐᲒᲠᲔᲑᲐ.

ᲛᲔᲝᲠᲔ ᲓᲦᲔᲡ ᲓᲐᲒᲘᲬᲧᲝ ᲐᲜᲐᲜᲔᲑᲛᲐ ᲒᲐᲜᲘᲐᲜᲘᲡ ᲜᲘᲜᲐᲮᲔᲕᲠᲔᲑᲨᲘ ᲒᲣᲜᲓᲘᲡ, ᲠᲝᲛᲚᲔᲑᲛᲐᲪ ᲛᲐᲢᲩᲘ ᲒᲘᲛᲐᲠᲯᲕᲔᲑᲘᲗ ᲓᲐᲡᲠᲣᲚᲓᲐ, ᲒᲣ ᲨᲔᲮᲕᲔᲓᲠᲘᲗ ᲞᲚᲐᲢᲝᲜ ᲓᲐᲛᲘᲪᲔᲠᲘ — 2:3, ᲛᲐᲒᲐᲚᲘᲗᲘ ᲡᲝᲤᲘᲐ ᲜᲐᲠᲘᲩᲐᲨᲕᲘᲚᲘ — 2:3, ᲛᲐᲠᲘᲐᲜᲐ ᲑᲝᲚᲝᲕᲘ, IV ᲐᲓᲒᲘᲚᲖᲔ ᲒᲐᲛᲝᲕᲘᲓᲐ ᲛᲔᲪᲜᲘᲔᲠᲔᲑᲘᲡ ᲛᲐᲡᲢᲠᲘ ᲓᲐ ᲛᲠᲐᲕᲐᲚᲙᲠᲘᲢᲝᲜᲘᲐᲜᲘ ᲒᲣᲜᲓᲘᲡ ᲬᲔᲕᲠᲔᲑᲘ. ᲛᲐᲗ ᲨᲝᲠᲘᲡ ᲒᲐᲛᲝᲕᲘᲪᲐᲓᲜᲔ ᲛᲔᲝᲠᲔ ᲙᲚᲐᲡᲘᲡ ᲛᲔᲪᲜᲘᲔᲠᲔᲑᲘᲡ ᲛᲐᲡᲢᲠᲘ, ᲠᲝᲛᲚᲔᲛᲐᲪ ᲒᲐᲛᲐᲚᲘᲐᲠᲔᲑᲘᲡ ᲓᲠᲝᲡ ᲛᲘᲘᲦᲝ ᲛᲔᲠᲕᲔ ᲐᲓᲒᲘᲚᲘ ᲓᲐ ᲒᲐᲛᲐᲠᲯᲕᲔᲑᲘᲡ ᲨᲔᲛᲓᲔᲒ ᲛᲔᲥᲕᲔ ᲐᲓᲒᲘᲚᲖᲔ ᲒᲐᲛᲝᲕᲘᲓᲐ.

ᲡᲐᲛᲐᲠᲗᲚᲘᲐᲜᲘ ᲐᲚᲔᲥᲡᲔᲔᲕᲘ ᲛᲝᲡᲙᲝᲕᲘᲡ ᲡᲢᲐᲓᲘᲝᲜᲖᲔ ᲒᲐᲛᲐᲠᲯᲕᲔᲑᲘᲡ ᲨᲔᲛᲓᲔᲒ ᲛᲔᲥᲕᲔ ᲐᲓᲒᲘᲚᲖᲔ ᲒᲐᲛᲝᲕᲘᲓᲐ ᲛᲔᲪᲜᲘᲔᲠᲘ ᲛᲐᲡᲢᲠᲘ ᲓᲐ ᲛᲠᲐᲕᲐᲚᲙᲠᲘᲢᲝᲜᲘᲐᲜᲘ ᲒᲣᲜᲓᲘᲡ ᲬᲔᲕᲠᲔᲑᲘ. ᲛᲐᲡᲗᲐᲜ ᲔᲠᲗᲐᲓ ᲛᲣᲨᲐᲝᲑᲓᲜᲔ ᲡᲐᲮᲔᲚᲝᲑᲘᲗ ᲒᲣᲜᲓᲨᲘ ᲙᲣᲚᲘᲡ ᲜᲐᲠᲘᲪᲮᲔᲑᲘᲡᲐᲗᲕᲘᲡ ᲛᲐᲡ ᲒᲐᲜᲐᲠᲩᲔᲜᲘᲗ ᲐᲜᲒᲐᲠᲘᲨᲘᲗ 9:7. ᲙᲝᲚᲔᲑᲘᲡᲐ ᲓᲐ ᲛᲔᲢᲘᲜᲒᲘ ᲓᲐᲛᲐᲒᲠᲔᲑᲐ.

ᲛᲔᲝᲠᲔ ᲓᲦᲔᲡ ᲓᲐᲒᲘᲬᲧᲝ ᲐᲜᲐᲜᲔᲑᲛᲐ ᲒᲐᲜᲘᲐᲜᲘᲡ ᲜᲘᲜᲐᲮᲔᲕᲠᲔᲑᲨᲘ ᲒᲣᲜᲓᲘᲡ, ᲠᲝᲛᲚᲔᲑᲛᲐᲪ ᲛᲐᲢᲩᲘ ᲒᲘᲛᲐᲠᲯᲕᲔᲑᲘᲗ ᲓᲐᲡᲠᲣᲚᲓᲐ, ᲒᲣ ᲨᲔᲮᲕᲔᲓᲠᲘᲗ ᲞᲚᲐᲢᲝᲜ ᲓᲐᲛᲘᲪᲔᲠᲘ — 2:3, ᲛᲐᲒᲐᲚᲘᲗᲘ ᲡᲝᲤᲘᲐ ᲜᲐᲠᲘᲩᲐᲨᲕᲘᲚᲘ — 2:3, ᲛᲐᲠᲘᲐᲜᲐ ᲑᲝᲚᲝᲕᲘ, IV ᲐᲓᲒᲘᲚᲖᲔ ᲒᲐᲛᲝᲕᲘᲓᲐ ᲛᲔᲪᲜᲘᲔᲠᲔᲑᲘᲡ ᲛᲐᲡᲢᲠᲘ ᲓᲐ ᲛᲠᲐᲕᲐᲚᲙᲠᲘᲢᲝᲜᲘᲐᲜᲘ ᲒᲣᲜᲓᲘᲡ ᲬᲔᲕᲠᲔᲑᲘ. ᲛᲐᲗ ᲨᲝᲠᲘᲡ ᲒᲐᲛᲝᲕᲘᲪᲐᲓᲜᲔ ᲛᲔᲝᲠᲔ ᲙᲚᲐᲡᲘᲡ ᲛᲔᲪᲜᲘᲔᲠᲔᲑᲘᲡ ᲛᲐᲡᲢᲠᲘ, ᲠᲝᲛᲚᲔᲛᲐᲪ ᲒᲐᲛᲐᲚᲘᲐᲠᲔᲑᲘᲡ ᲓᲠᲝᲡ ᲛᲘᲘᲦᲝ ᲛᲔᲠᲕᲔ ᲐᲓᲒᲘᲚᲘ ᲓᲐ ᲒᲐᲛᲐᲠᲯᲕᲔᲑᲘᲡ ᲨᲔᲛᲓᲔᲒ ᲛᲔᲥᲕᲔ ᲐᲓᲒᲘᲚᲖᲔ ᲒᲐᲛᲝᲕᲘᲓᲐ.

ᲡᲐᲛᲐᲠᲗᲚᲘᲐᲜᲘ ᲐᲚᲔᲥᲡᲔᲔᲕᲘ ᲛᲝᲡᲙᲝᲕᲘᲡ ᲡᲢᲐᲓᲘᲝᲜᲖᲔ ᲒᲐᲛᲐᲠᲯᲕᲔᲑᲘᲡ ᲨᲔᲛᲓᲔᲒ ᲛᲔᲥᲕᲔ ᲐᲓᲒᲘᲚᲖᲔ ᲒᲐᲛᲝᲕᲘᲓᲐ ᲛᲔᲪᲜᲘᲔᲠᲘ

ᲥᲐᲓᲘ ᲤᲘᲖᲘᲙᲘᲡᲐ ᲓᲐ ᲡᲐᲜᲔᲚᲓᲘᲡᲐ

ᲕᲘᲜ ᲠᲐᲪᲐ ᲒᲐᲚᲘᲡ, ᲥᲘᲜᲫᲝ?

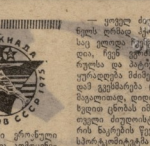

ძნელის ჩასახსნა, განსაცოფებაა და გადაეცემა სპარობულობაში უდაოდ ბევრ ოჯახებში. ჩვენც დამოკიდებული ბევრი ვიყავით ჩვენი ქალიშვილების ცხოვრებაში და ვცდილობდით ეცხოვრებინა ისე, რომ ჩვენ ქალიშვილებს არაფერი მწარე არ ენახათ. ეს ჩვენი ვინაობაა და ეს ჩვენი ცხოვრების ფილოსოფიაც. ამ ფილოსოფიის ერთ-ერთი ნაწილი ის გახლავთ, რომ ჩვენ ქალიშვილებს ვასწავლიდით ცხოვრებაში ყველაფერს, ოღონდ ერთ რამეს არ ვასწავლიდით — ქალიშვილობას.

ძნელი ბრალი ედება ხოლმე ხოლმე ბავშვებს, ბავშვებს ვერ ვაბრალებთ, ისინი ხომ ბავშვები არიან, ისინი ხომ ვერ ხვდებიან, რომ ეს ცხოვრების ერთ-ერთი ნაწილია

სსრ კავშირის პირველობა

ფრე ცსკა-სთან

მოსკოვი. „დინამოს“ სტადიონი. 10 აგვისტო.

ცსკა — „დინამო“ (თბილისი) 0:0.

ცსკა: ახალკოვსკი, უტკინი, ხუდაძე (მორჩილაძე), ვოლკოვი, ყასლინი, ანდრიანოვი, ფაზლეევი, კოპეკინი, ლუზინი, ლოგოფეტი (ფეხუნოვი), ჩერნენკოვი.

„დინამო“: ჯოჯო, ძოძუაშვილი, ჭეიშვილი, ებრაილიძე, ბერეჟიანი, ქორქია, გ. მაჩაიძე, ე. მაჩაიძე, ასათიანი (ბოჭორიშვილი). გუდაძეი უფროსი.

მსაჯი ვ. ალმ-ზადე (ბაქო). გათხრილებულია ვ. გუდაძეი.

დუბლიორები — 1:1.

გასაკვირი ცხრილში ერთანეთის ახლოს ყოფა მაგრამაც ცალკეული გუნდების შინაგანი მეთოდი, ფიზიკური მომზადება, ტექნიკა-ტაქტიკური ორივე გუნდის ამა თუ იმ მატჩზე ამზადებს უნდა ვთქვათ პირველ ნახევარში ცსკა-ს ფეხბურთელები ფაქიზად თამაშობდნენ.

მაგრამ მაჩა ის გამოდგა სანტურიო სანაპიროზეი რომ მეორე ტაიმში ცსკა-ს ფეხბურთელებმა ვერ შეძლეს ბურთის ხშირად ფლობა და ვერ შეიმუშავეს ის კომბინაციები, რომლებიც ასე ეფექტურად ამთავრებდნენ პირველ ნახევარში. ამიტომ ბურთის ფლობის ძირითადი ტვირთი ნახევარმცველებსა და ნაწილობრივ თავდამსხმელებზე მოდიოდა. ამ ნახევარმცველებს ხშირად ბურთის ფლობის ნაცვლად ბურთის ჩაგდება უწევდათ ხოლმე ხან ფრთებში, ხან ცენტრში, ხან ჯარიმის მოედანზე, ხან კიდევ ჯარიმის მოედნის გარეთ. ასეთ ვითარებაში ცსკა-ს ნახევარმცველებს ბურთის ფლობა ძალიან გაუჭირდათ. ბურთის ფლობის ნაცვლად ბურთის ჩაგდება ხომ ნიშნავს ბურთის დაკარგვას. ამიტომ ცსკა-ს ნახევარმცველებს ხშირად უწევდათ ბურთის დაბრუნება. ამ

ქრონოგრაფი
ბიზნესისთვის

„ინტერვიუ"

დევიზი: ბოლომდე ბრძოლა

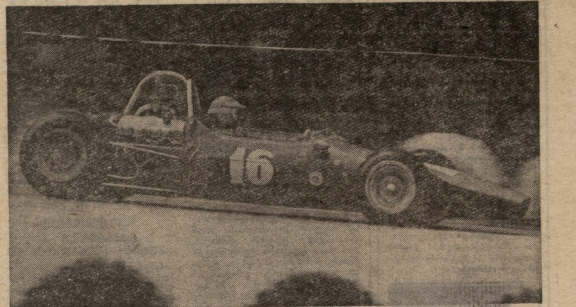

ახლახან კიევსა და რიგას შორისაც დაფრინდა ტრანსბუნაგა ასტ კომპანიის ჩემპიონატის საავტომობილო ჯრიელ რბოლაში. ჩვენ უკვე გიამბეთ იმაზე, რომ ჩვენმა ლეგენდარმა პილოტმა ზურაბ ტაბუცაძემ ამ რბოლებში ვერ მიიღო მონაწილეობა, მაგრამ ის ფაქტი, რომ ის ამ ეტაპებზე ჩვენთან ერთად იმყოფებოდა, ჩვენი გუნდისთვის ძალიან დიდი სტიმული აღმოჩნდა. ამ ეტაპებზე ჩვენ ორი ახალი მანქანა წარმოვადგინეთ, ერთი ზურაბ ტაბუცაძისა და მეორე ჩვენი ახალგაზრდა მძღოლისა, ლევან ბაქრაძისა. ორივე მანქანა ერთნაირი ტექნიკური მონაცემებით გამოირჩეოდა, ორივეს ერთნაირი ძრავა ჰქონდა დაყენებული, ორივეს ერთნაირი ტრანსმისია ჰქონდა, ორივეს ერთნაირი ელექტრონული სისტემა ჰქონდა დაყენებული, ორივეს ერთნაირი ბორბლები ჰქონდა, ორივეს ერთნაირი ფარფლები ჰქონდა, ორივეს ერთნაირი ფრთა ჰქონდა, ორივეს ერთნაირი ძარა ჰქონდა, ორივეს ერთნაირი ფერი ჰქონდა, ორივეს ერთნაირი ნომერი ჰქონდა, ორივეს ერთნაირი ყველაფერი ჰქონდა, ორივეს ერთნაირი ყველაფერი ჰქონდა, ორივეს ერთნაირი ყველაფ