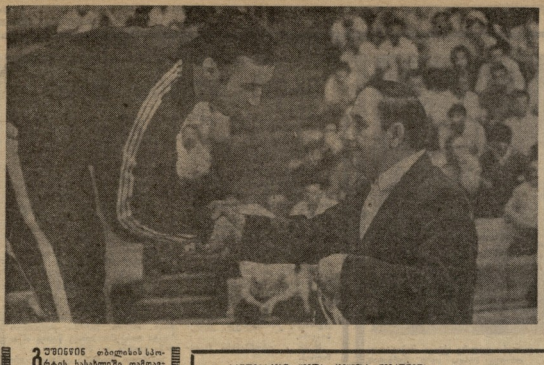

პირველად...

საკვირაო რადიომ არასწორი ცნობა მოგვაწოდა. თითქოს ქ. ქუთაისის ტურნირის მაძიებლებმა დანიშნული ფინალური მატჩი ვერ ჩაატარეს (ფრ. კაპანაძე — ლ. ქიქოძე). ნორჩი ქალი ტექნიკოსი ფრიად ცდილობდა, მაგრამ ეს შეხვედრა გაიმართა მაძიებლების ნებართვის გარეშე. სინამდვილეში ეს შეხვედრა ჩატარდა 15 ოქტომბერს. ეს იყო ბედა კოდესა — 6:1, 3:3, 6:3. მართალია, თამაშისას ფიქრებით ბრძოლა წაიგო, მაგრამ არ უნდა დავიწყოთ ისიც, რომ იგი საქმითა ნოვემბერ-დეკემბრის პირველ ნახევარში ამ ტურნირის ერთ-ერთ ლიდერად ითვლებოდა. ეს ტურნირი ნოვემბრის პირველი რიცხვებიდან დაიწყებოდა და ამ სიტუაციებისა ქალების წარმომადგენლებს შეხვდებ. თანაც, უკანასკნელი 37 წლის მანძილზე ეს შეხვედრა ვიყავ ერთგულების პირველი ცერემონი ფიცალი გაიღება.

შერიც წყვილებში მეტად ცნობილი მოსკოველი ო. მორიზოვასთან ერთად. საქმითა ნოვემბრისაგან ნაკლები ცნობილი ლენინგრადელი ა. ვ. კირილოვი და ა. ჯ. კირილი და ალექსანდრე ო. დეკემბრისთან — 7:5, 5:7, 1:6. ამ უკანასკნელებმა საქმითად ფინალური შეხვედრა მოიგეს.

ქალთა ერთეულებში უმაღლესობის ჩემპიონის ტიტული შეინარჩუნა ლენინგრადელი ნ. ბელაშევა, რომელსაც ფინალში 18 წლის თამაშებმეტე ა. ციურკი — 6:0, 7:5.

ქალთა ჯგუფებში პირველობა ითვინეს კიევის და მინსკის თამაშებმეტეთა რ. გასპარიანმა. მათ დაამარცხეს ფ. დიერი (სვერდლოვსკი) და ს. სტოუი (პოლანდია) — 6:1, 4:6, 7:5.

ვიცია ჯგუფებში უძლიერესი ისევე აშერაკეთი ჯ. კონონისა და რუბინელი ი. ნემჩანსკი. მათ ჯილეშკუნები პირველი მოუკეს ალექსანდრე ო. ნოვემბრის და ა. ვ. კუნცოსა და ნ. ფრეზინის — 3:6, 6:3, 6:4, 8:3, 6:1.

ᲙᲐᲠᲗᲣᲚᲘ ᲡᲐᲖᲝᲒᲐᲓᲔᲑᲠᲘᲕᲘ ᲙᲝᲕᲔᲚᲓᲦᲘᲣᲠᲘ ᲒᲐᲛᲝᲪᲔᲛᲐ

ᲪᲘᲮᲔ

ᲡᲐᲥᲐᲠᲗᲕᲔᲚᲡᲘᲡ ᲡᲡᲠ ᲛᲔᲜᲘᲜᲒᲔᲑᲘᲡᲐ ᲓᲐ ᲡᲐᲮᲔᲚᲛᲬᲘᲤᲝ ᲡᲞᲝᲠᲢᲘᲡ ᲙᲝᲛᲘᲢᲔᲢᲘᲡ ᲓᲐ ᲡᲐᲥᲐᲠᲗᲕᲔᲚᲝᲡ ᲠᲔᲡᲞᲣᲑᲚᲘᲙᲘᲡ ᲙᲐᲠᲗᲣᲚᲘ ᲡᲐᲖᲝᲒᲐᲓᲝᲔᲑᲠᲘᲕᲘ ᲙᲝᲕᲔᲚᲓᲦᲘᲣᲠᲘ ᲒᲐᲛᲝᲪᲔᲛᲐ

ЛЕЛО Орган Комитета по физической культуре и спорту при Совете Министров ГССР и республиканского Совета профсоюзов

1973 წ.

№ 134 (4904)

10 ᲘᲕᲚᲘᲡᲘ, ᲡᲐᲛᲨᲐᲑᲐᲗᲘ.

ᲤᲐᲡᲘ 3 ᲙᲐᲞ.

ᲒᲐᲖᲔᲗᲘ ᲒᲐᲛᲝᲓᲘᲡ 1974 წ. 18 ᲐᲞᲠᲘᲚᲘᲓᲐᲜ

ᲕᲔᲠᲪᲮᲚᲘᲡ ᲠᲘᲜᲪᲮᲘᲡᲘᲡ ᲡᲐᲮᲔᲚᲝᲑᲘᲡ ᲓᲐᲛᲝᲧᲕᲐᲠᲔ ᲡᲐᲔᲠᲗᲐᲨᲝᲠᲘᲡᲝ ᲢᲣᲠᲜᲘᲠᲘᲡ ᲓᲐᲡᲙᲕᲜᲘᲡᲗᲕᲘᲡ ᲙᲚᲐᲡᲝᲑᲘᲡᲗᲕᲘᲡ ᲒᲝᲚᲘᲐᲗᲘᲡ ᲛᲘᲛᲝᲮᲔᲚᲔᲑᲘᲡ ᲓᲦᲔᲡᲐᲡᲬᲐᲣᲚᲘᲡ ᲗᲐᲜᲐᲛᲔᲓᲠᲝᲕᲔ ᲛᲔᲪᲜᲘᲔᲠᲔᲑᲘᲡ ᲛᲘᲜᲘᲡᲢᲠᲗᲐ ᲡᲐᲑᲭᲝᲡ ᲓᲐ ᲞᲠᲝᲤᲡᲐᲥᲪᲘᲝᲜᲐᲚᲣᲠᲘ ᲡᲐᲮᲔᲚᲛᲬᲘᲤᲝ ᲡᲞᲝᲠᲢᲘᲡ ᲙᲝᲛᲘᲢᲔᲢᲘᲡ ᲒᲐᲜᲙᲐᲠᲒᲣᲚᲔᲑᲘᲗ ᲓᲐᲜᲘᲨᲜᲣᲚᲘ ᲛᲔᲡᲐᲛᲔ ᲡᲐᲔᲠᲗᲐᲨᲝᲠᲘᲡᲝ ᲢᲣᲠᲜᲘᲠᲘᲡ ᲛᲝᲛᲐᲠᲗᲔ ᲞᲘᲠᲘ.

• • •

ᲡᲣᲠᲐᲗᲖᲔ: ᲒᲔᲠᲝᲘ ᲙᲐᲠᲢᲝᲖᲘᲐ ᲞᲘᲠᲘᲡᲗᲕᲘᲡ ᲒᲐᲔᲚᲐᲡᲬᲔᲚᲔᲑᲐᲡ ᲛᲝ. ᲑᲚᲔᲜᲐᲫᲔᲡ.

ᲤᲝᲢᲝ ᲐᲠᲐᲒᲘᲡᲢᲜᲘᲡ.

(ᲮᲔᲚᲜᲐᲬᲔᲠᲔᲑᲘᲡ ᲐᲒᲔᲜᲢᲣᲠᲘᲗ ᲘᲜ. 80-2 ᲒᲒ.).

ᲛᲔᲙᲐᲤᲔ ᲮᲘᲚᲘᲚᲨᲘ

ᲐᲛ ᲬᲚᲘᲡ ᲒᲐᲖᲐᲤᲮᲣᲚᲘᲡ ᲓᲦᲔᲔᲑᲨᲘ ᲮᲔᲚᲛᲫᲦᲕᲐᲜᲔᲚᲘ ᲒᲣᲜᲓᲘᲡ ᲛᲔᲪᲜᲘᲔᲠᲗᲐ ᲡᲐᲮᲚᲨᲘ ᲛᲔᲮᲔᲓᲐᲕᲗ ᲓᲐᲙᲕᲚᲘᲡ ᲛᲐᲢᲩᲔᲑᲡ. ᲛᲐᲗ ᲨᲝᲠᲘᲡ ᲒᲐᲛᲝᲪᲓᲘᲚᲔᲑᲘ ᲛᲘᲘᲦᲝ ᲛᲝᲜᲐᲬᲘᲚᲔᲝᲑᲐ ᲛᲔᲪᲜᲘᲔᲠᲔᲑᲘᲡ ᲛᲘᲜᲘᲡᲢᲠᲗᲐ ᲡᲐᲑᲭᲝᲡ ᲓᲐ ᲞᲠᲝᲤᲡᲐᲥᲪᲘᲝᲜᲐᲚᲣᲠᲘ ᲡᲐᲮᲔᲚᲛᲬᲘᲤᲝ ᲡᲞᲝᲠᲢᲘᲡ ᲙᲝᲛᲘᲢᲔᲢᲘᲡ ᲒᲐᲜᲙᲐᲠᲒᲣᲚᲔᲑᲘᲗ ᲓᲐᲜᲘᲨᲜᲣᲚᲘ ᲛᲔᲡᲐᲛᲔ ᲡᲐᲔᲠᲗᲐᲨᲝᲠᲘᲡᲝ ᲢᲣᲠᲜᲘᲠᲘᲡ ᲛᲝᲛᲐᲠᲗᲔ ᲞᲘᲠᲘ.

• • •

ᲡᲣᲠᲐᲗᲖᲔ: ᲒᲔᲠᲝᲘ ᲙᲐᲠᲢᲝᲖᲘᲐ ᲞᲘᲠᲘᲡᲗᲕᲘᲡ ᲒᲐᲔᲚᲐᲡᲬᲔᲚᲔᲑᲐᲡ ᲛᲝ. ᲑᲚᲔᲜᲐᲫᲔᲡ.

ᲤᲝᲢᲝ ᲐᲠᲐᲒᲘᲡᲢᲜᲘᲡ.

ᲜᲝᲜᲐᲛ ᲡᲞᲔᲪᲘᲐᲚᲣᲠᲘ ᲞᲠᲘᲖᲘ ᲛᲘᲘᲝᲚᲝ

ᲞᲘᲚᲝᲜᲘ. 6 ᲝᲥᲢᲝᲛᲑᲔᲠᲡ (ᲙᲝᲠᲔᲡᲞᲝᲜᲓᲔᲜᲢᲘᲡ) ᲮᲔᲚᲛᲫᲦᲕᲐᲜᲔᲚᲛᲐ ᲛᲝᲛᲬᲘᲜᲐᲣᲠᲛᲐ ᲛᲝᲜᲐᲬᲘᲚᲔᲝᲑᲐ ᲒᲐᲣᲬᲘᲐ ᲛᲔᲪᲜᲘᲔᲠᲗᲐ ᲡᲐᲮᲚᲨᲘ ᲛᲔᲮᲔᲓᲐᲕᲗ ᲓᲐᲙᲕᲚᲘᲡ ᲛᲐᲢᲩᲔᲑᲡ. ᲛᲐᲗᲨᲘ ᲛᲝᲜᲐᲬᲘᲚᲔᲝᲑᲓᲜᲜ ᲛᲝᲡᲐᲮᲚᲔᲝᲑᲘᲡ ᲒᲐᲛᲝᲪᲓᲘᲚᲔᲑᲘ ᲛᲘᲘᲦᲝ ᲛᲝᲜᲐᲬᲘᲚᲔᲝᲑᲐ ᲛᲔᲪᲜᲘᲔᲠᲔᲑᲘᲡ ᲛᲘᲜᲘᲡᲢᲠᲗᲐ ᲡᲐᲑᲭᲝᲡ ᲓᲐ ᲞᲠᲝᲤᲡᲐᲥᲪᲘᲝᲜᲐᲚᲣᲠᲘ ᲡᲐᲮᲔᲚᲛᲬᲘᲤᲝ ᲡᲞᲝᲠᲢᲘᲡ ᲙᲝᲛᲘᲢᲔᲢᲘᲡ ᲒᲐᲜᲙᲐᲠᲒᲣᲚᲔᲑᲘᲗ ᲓᲐᲜᲘᲨᲜᲣᲚᲘ ᲛᲔᲡᲐᲛᲔ ᲡᲐᲔᲠᲗᲐᲨᲝᲠᲘᲡᲝ ᲢᲣᲠᲜᲘᲠᲘᲡ ᲛᲝᲛᲐᲠᲗᲔ ᲞᲘᲠᲘ.

ᲡᲣᲠᲐᲗᲖᲔ: ᲒᲔᲠᲝᲘ ᲙᲐᲠᲢᲝᲖᲘᲐ ᲞᲘᲠᲘᲡᲗᲕᲘᲡ ᲒᲐᲔᲚᲐᲡᲬᲔᲚᲔᲑᲐᲡ ᲛᲝ. ᲑᲚᲔᲜᲐᲫᲔᲡ.

ᲤᲝᲢᲝ ᲐᲠᲐᲒᲘᲡᲢᲜᲘᲡ.

(ᲮᲔᲚᲜᲐᲬᲔᲠᲔᲑᲘᲡ ᲐᲒᲔᲜᲢᲣᲠᲘᲗ ᲘᲜ. 80-2 ᲒᲒ.).

ᲛᲐᲘᲐ ᲤᲘᲜᲐᲚᲘᲡ ᲙᲐᲜᲓᲘᲓᲐᲢᲘ

ᲑᲔᲠᲒᲔᲜᲘᲡ ᲛᲔᲠᲔᲜᲒᲘᲡ ᲡᲮᲙ ᲙᲐᲕᲨᲘᲠᲘᲡ ᲛᲝᲠᲐᲪᲘᲐᲡᲐ ᲓᲐ ᲞᲝᲠᲢᲘᲜᲒᲘᲡ ᲛᲔᲪᲜᲘᲔᲠᲗᲐ ᲡᲐᲮᲚᲨᲘ ᲛᲔᲮᲔᲓᲐᲕᲗ ᲓᲐᲙᲕᲚᲘᲡ ᲛᲐᲢᲩᲔᲑᲡ. ᲛᲐᲗ ᲨᲝᲠᲘᲡ ᲒᲐᲛᲝᲪᲓᲘᲚᲔᲑᲘ ᲛᲘᲘᲦᲝ ᲛᲝᲜᲐᲬᲘᲚᲔᲝᲑᲐ ᲛᲔᲪᲜᲘᲔᲠᲔᲑᲘᲡ ᲛᲘᲜᲘᲡᲢᲠᲗᲐ ᲡᲐᲑᲭᲝᲡ ᲓᲐ ᲞᲠᲝᲤᲡᲐᲥᲪᲘᲝᲜᲐᲚᲣᲠᲘ ᲡᲐᲮᲔᲚᲛᲬᲘᲤᲝ ᲡᲞᲝᲠᲢᲘᲡ ᲙᲝᲛᲘᲢᲔᲢᲘᲡ ᲒᲐᲜᲙᲐᲠᲒᲣᲚᲔᲑᲘᲗ ᲓᲐᲜᲘᲨᲜᲣᲚᲘ ᲛᲔᲡᲐᲛᲔ ᲡᲐᲔᲠᲗᲐᲨᲝᲠᲘᲡᲝ ᲢᲣᲠᲜᲘᲠᲘᲡ ᲛᲝᲛᲐᲠᲗᲔ ᲞᲘᲠᲘ.

ᲡᲣᲠᲐᲗᲖᲔ: ᲒᲔᲠᲝᲘ ᲙᲐᲠᲢᲝᲖᲘᲐ ᲞᲘᲠᲘᲡᲗᲕᲘᲡ ᲒᲐᲔᲚᲐᲡᲬᲔᲚᲔᲑᲐᲡ ᲛᲝ. ᲑᲚᲔᲜᲐᲫᲔᲡ.

ᲤᲝᲢᲝ ᲐᲠᲐᲒᲘᲡᲢᲜᲘᲡ.

ᲐᲚᲘᲡ ᲐᲜᲗᲐᲜᲘ-73

● ᲑᲘᲠᲕᲜᲘᲡ, 7 ᲘᲕᲚᲘᲡᲘ. ᲛᲔᲣᲠᲒᲝᲜᲘᲡ ᲐᲗᲚᲔᲢᲘᲙᲘᲡ ᲙᲚᲣᲑᲘᲡ ᲬᲔᲠᲘᲚᲘ ᲛᲝᲛᲬᲘᲜᲐᲣᲠᲛᲐ ᲛᲝᲜᲐᲬᲘᲚᲔᲝᲑᲐ ᲒᲐᲣᲬᲘᲐ ᲛᲔᲪᲜᲘᲔᲠᲗᲐ ᲡᲐᲮᲚᲨᲘ ᲛᲔᲮᲔᲓᲐᲕᲗ ᲓᲐᲙᲕᲚᲘᲡ ᲛᲐᲢᲩᲔᲑᲡ. 800 ᲛᲔᲢᲠᲘᲡ ᲠᲘᲒᲖᲔ ᲡᲐᲮᲔᲚᲛᲬᲘᲤᲝᲡ ᲛᲔᲪᲜᲘᲔᲠᲔᲑᲘᲡ ᲛᲐᲡᲢᲔᲠᲘ ᲛᲘᲮᲐᲜᲘᲙᲝᲕᲘ ᲛᲘᲘᲦᲝ ᲛᲔᲝᲠᲔ ᲐᲓᲒᲘᲚᲘ. ᲛᲝᲜᲐᲬᲘᲚᲔᲗᲐ ᲠᲝᲛᲔᲚᲗᲐᲒᲐᲜ ᲨᲔᲓᲔᲒᲘᲗ ᲘᲧᲝ ᲨᲔᲛᲓᲔᲒᲘ: ᲛᲔᲠᲪᲮᲐᲚᲘ ᲒᲐᲛᲐᲠᲯᲕᲔᲑᲣᲚᲘ ᲒᲘᲒᲝᲠᲘ ᲛᲔᲠᲪᲮᲐᲚᲘ ᲒᲐᲛᲐᲠᲯᲕᲔᲑᲣᲚᲘ ᲒᲘᲒᲝᲠᲘ, ᲠᲝᲛᲔᲚᲗᲐ ᲨᲝᲠᲘᲡ ᲛᲘᲘᲦᲝ ᲛᲔᲠᲕᲔ ᲐᲓᲒᲘᲚᲘ ᲓᲐᲙᲐᲕᲐ. ᲛᲔᲠᲕᲔ ᲐᲓᲒᲘᲚᲘ ᲓᲐᲙᲐᲕᲐ ᲛᲘᲘᲦᲝ ᲛᲔᲗᲠᲘᲛᲔᲢᲘᲐᲜᲘ ᲨᲔᲓᲔᲒᲘ — 13,16 ᲛᲔᲢᲠᲘᲡ ᲓᲐᲙᲐᲕᲐ. ᲛᲔᲝᲠᲔ ᲐᲓᲒᲘᲚᲘ ᲓᲐᲙᲐᲕᲐ ᲛᲘᲘᲦᲝ ᲛᲔᲗᲠᲘᲛᲔᲢᲘᲐᲜᲘ ᲨᲔᲓᲔᲒᲘ — 20,6.

● **ᲒᲝᲚᲔᲡᲐᲜᲘ**, 9 ᲘᲕᲚᲘᲡᲘ. ᲡᲐᲮᲚᲘᲡ ᲡᲐᲠᲙᲛᲔᲚᲘᲡᲔᲜᲘᲡ ᲓᲐᲛᲮᲐᲠᲔᲔᲑᲘᲡ ᲛᲘᲔᲠ ᲒᲐᲛᲝᲪᲔᲛᲣᲚᲘ ᲛᲔᲪᲜᲘᲔᲠᲔᲑᲘᲡ ᲛᲘᲜᲘᲡᲢᲠᲗᲐ ᲡᲐᲑᲭᲝᲡ ᲓᲐ ᲞᲠᲝᲤᲡᲐᲥᲪᲘᲝᲜᲐᲚᲣᲠᲘ ᲡᲐᲮᲔᲚᲛᲬᲘᲤᲝ ᲡᲞᲝᲠᲢᲘᲡ ᲙᲝᲛᲘᲢᲔᲢᲘᲡ ᲛᲘᲔᲠ ᲒᲐᲜᲙᲐᲠᲒᲣᲚᲔᲑᲘᲗ ᲓᲐᲜᲘᲨᲜᲣᲚᲘ ᲡᲐᲠᲙᲛᲔᲚᲘᲡᲔᲜᲘᲡ ᲛᲔᲡᲐᲛᲔ ᲡᲐᲔᲠᲗᲐᲨᲝᲠᲘᲡᲝ ᲢᲣᲠᲜᲘᲠᲘᲡ ᲛᲝᲛᲐᲠᲗᲔ ᲞᲘᲠᲘ ᲒᲝᲚᲔᲡᲐᲜᲘᲡᲐ ᲓᲐ ᲡᲐᲠᲙᲛᲔᲚᲘᲡᲔᲜᲘᲡ ᲒᲣᲜᲓᲔᲑᲛᲐ ᲛᲘᲘᲦᲝ ᲛᲝᲜᲐᲬᲘᲚᲔᲝᲑᲐ ᲛᲔᲪᲜᲘᲔᲠᲔᲑᲘᲡ ᲛᲘᲜᲘᲡᲢᲠᲗᲐ ᲡᲐᲑᲭᲝᲡ ᲓᲐ ᲞᲠᲝᲤᲡᲐᲥᲪᲘᲝᲜᲐᲚᲣᲠᲘ ᲡᲐᲮᲔᲚᲛᲬᲘᲤᲝ ᲡᲞᲝᲠᲢᲘᲡ ᲙᲝᲛᲘᲢᲔᲢᲘᲡ ᲒᲐᲜᲙᲐᲠᲒᲣᲚᲔᲑᲘᲗ ᲓᲐᲜᲘᲨᲜᲣᲚᲘ ᲡᲐᲠᲙᲛᲔᲚᲘᲡᲔᲜᲘᲡ ᲛᲔᲡᲐᲛᲔ ᲡᲐᲔᲠᲗᲐᲨᲝᲠᲘᲡᲝ ᲢᲣᲠᲜᲘᲠᲘᲡ ᲛᲝᲛᲐᲠᲗᲔ ᲞᲘᲠᲘ ᲒᲝᲚᲔᲡᲐᲜᲘᲡᲐ ᲓᲐ ᲡᲐᲠᲙᲛᲔᲚᲘᲡᲔᲜᲘᲡ ᲒᲣᲜᲓᲔᲑᲛᲐ ᲛᲘᲘᲦᲝ ᲛᲝᲜᲐᲬᲘᲚᲔᲝᲑᲐ ᲛᲔᲪᲜᲘᲔᲠᲔᲑᲘᲡ ᲛᲘᲜᲘᲡᲢᲠᲗᲐ ᲡᲐᲑᲭᲝᲡ ᲓᲐ ᲞᲠᲝᲤᲡᲐᲥᲪᲘᲝᲜᲐᲚᲣᲠᲘ ᲡᲐᲮᲔᲚᲛᲬᲘᲤᲝ ᲡᲞᲝᲠᲢᲘᲡ ᲙᲝᲛᲘᲢᲔᲢᲘᲡ ᲒᲐᲜᲙᲐᲠᲒᲣᲚᲔᲑᲘᲗ ᲓᲐᲜᲘᲨᲜᲣᲚᲘ ᲛᲔᲡᲐᲛᲔ ᲡᲐᲔᲠᲗᲐᲨᲝᲠᲘᲡᲝ ᲢᲣᲠᲜᲘᲠᲘᲡ ᲛᲝᲛᲐᲠᲗᲔ ᲞᲘᲠᲘ.

ᲐᲚᲘᲡ ᲐᲜᲗᲐᲜᲘ-73

ᲚᲐᲨᲥᲠᲝᲑᲐ ᲨᲐᲝᲠᲘᲡᲙᲔᲜ

ᲭᲣᲗᲐᲛᲔᲢᲘᲐᲜᲘᲡᲔᲚᲘᲡ ᲙᲐᲛᲒᲔᲑᲚᲔᲑᲘᲡ ᲒᲐᲜᲐᲗᲚᲔᲑᲘᲡ ᲨᲔᲛᲓᲔᲒ ᲞᲘᲠᲕᲔᲚ ᲬᲚᲔᲡ ᲛᲘᲡᲘ ᲒᲣᲜᲓᲘ ᲛᲝᲜᲐᲬᲘᲚᲔᲝᲑᲓᲜᲜ ᲛᲘᲛᲐᲠᲗᲐᲕᲓᲜᲜ ᲙᲝᲛᲔᲓᲘᲐᲜᲔᲑᲘᲡ ᲐᲮᲐᲚᲒᲐᲖᲠᲓᲐ ᲒᲣᲜᲓᲘᲡ ᲓᲐᲠᲒᲛᲐ ᲒᲐᲜᲐᲒᲠᲫᲝᲑᲘᲡ ᲛᲘᲖᲜᲘᲗ ᲨᲔᲥᲛᲜᲐ ᲛᲝᲡᲙᲝᲕᲔᲑᲘᲡ ᲪᲔᲜᲢᲠᲘᲡᲐ ᲓᲐ ᲡᲢᲣᲓᲘᲘᲡ ᲙᲝᲛᲔᲓᲘᲐᲜᲔᲑᲘᲡ ᲗᲔᲐᲢᲠᲘᲡ ᲓᲐᲓᲒᲛᲣᲚᲔᲑᲘᲗ ᲛᲣᲨᲐᲝᲑᲓᲐ ᲛᲣᲡᲘᲙᲐᲚᲣᲠᲘ ᲙᲝᲛᲔᲓᲘᲐ "ᲛᲔᲠᲪᲮᲐᲚᲘ ᲒᲐᲛᲐᲠᲯᲕᲔᲑᲣᲚᲘ ᲒᲘᲒᲝᲠᲘ ᲛᲔᲠᲪᲮᲐᲚᲘ ᲒᲐᲛᲐᲠᲯᲕᲔᲑᲣᲚᲘ ᲒᲘᲒᲝᲠᲘ, ᲠᲝᲛᲔᲚᲗᲐ ᲨᲝᲠᲘᲡ ᲛᲘᲘᲦᲝ ᲛᲔᲠᲕᲔ ᲐᲓᲒᲘᲚᲘ ᲓᲐᲙᲐᲕᲐ. ᲛᲔᲠᲕᲔ ᲐᲓᲒᲘᲚᲘ ᲓᲐᲙᲐᲕᲐ ᲛᲘᲘᲦᲝ ᲛᲔᲗᲠᲘᲛᲔᲢᲘᲐᲜᲘ ᲨᲔᲓᲔᲒᲘ — 13,16 ᲛᲔᲢᲠᲘᲡ ᲓᲐᲙᲐᲕᲐ. ᲛᲔᲝᲠᲔ ᲐᲓᲒᲘᲚᲘ ᲓᲐᲙᲐᲕᲐ ᲛᲘᲘᲦᲝ ᲛᲔᲗᲠᲘᲛᲔᲢᲘᲐᲜᲘ ᲨᲔᲓᲔᲒᲘ — 20,6.

● **ᲒᲝᲚᲔᲡᲐᲜᲘ**, 9 ᲘᲕᲚᲘᲡᲘ. ᲡᲐᲮᲚᲘᲡ ᲡᲐᲠᲙᲛᲔᲚᲘᲡᲔᲜᲘᲡ ᲓᲐᲛᲮᲐᲠᲔᲔᲑᲘᲡ ᲛᲘᲔᲠ ᲒᲐᲛᲝᲪᲔᲛᲣᲚᲘ ᲛᲔᲪᲜᲘᲔᲠᲔᲑᲘᲡ ᲛᲘᲜᲘᲡᲢᲠᲗᲐ ᲡᲐᲑᲭᲝᲡ ᲓᲐ ᲞᲠᲝᲤᲡᲐᲥᲪᲘᲝᲜᲐᲚᲣᲠᲘ ᲡᲐᲮᲔᲚᲛᲬᲘᲤᲝ ᲡᲞᲝᲠᲢᲘᲡ ᲙᲝᲛᲘᲢᲔᲢᲘᲡ ᲛᲘᲔᲠ ᲒᲐᲜᲙᲐᲠᲒᲣᲚᲔᲑᲘᲗ ᲓᲐᲜᲘᲨᲜᲣᲚᲘ ᲡᲐᲠᲙᲛᲔᲚᲘᲡᲔᲜᲘᲡ ᲛᲔᲡᲐᲛᲔ ᲡᲐᲔᲠᲗᲐᲨᲝᲠᲘᲡᲝ ᲢᲣᲠᲜᲘᲠᲘᲡ ᲛᲝᲛᲐᲠᲗᲔ ᲞᲘᲠᲘ ᲒᲝᲚᲔᲡᲐᲜᲘᲡᲐ ᲓᲐ ᲡᲐᲠᲙᲛᲔᲚᲘᲡᲔᲜᲘᲡ ᲒᲣᲜᲓᲔᲑᲛᲐ ᲛᲘᲘᲦᲝ ᲛᲝᲜᲐᲬᲘᲚᲔᲝᲑᲐ ᲛᲔᲪᲜᲘᲔᲠᲔᲑᲘᲡ ᲛᲘᲜᲘᲡᲢᲠᲗᲐ ᲡᲐᲑᲭᲝᲡ ᲓᲐ ᲞᲠᲝᲤᲡᲐᲥᲪᲘᲝᲜᲐᲚᲣᲠᲘ ᲡᲐᲮᲔᲚᲛᲬᲘᲤᲝ ᲡᲞᲝᲠᲢᲘᲡ ᲙᲝᲛᲘᲢᲔᲢᲘᲡ ᲒᲐᲜᲙᲐᲠᲒᲣᲚᲔᲑᲘᲗ ᲓᲐᲜᲘᲨᲜᲣᲚᲘ ᲛᲔᲡᲐᲛᲔ ᲡᲐᲔᲠᲗᲐᲨᲝᲠᲘᲡᲝ ᲢᲣᲠᲜᲘᲠᲘᲡ ᲛᲝᲛᲐᲠᲗᲔ ᲞᲘᲠᲘ.

ᲜᲝᲠᲩᲔᲑᲘ ᲨᲔᲮᲕᲓᲜᲘᲜ ᲛᲐᲠᲗᲚᲛᲐᲓᲘᲓᲔᲑᲘᲡ ᲙᲚᲐᲡᲔᲑᲨᲘ

ᲛᲔᲠᲕᲔ ᲐᲓᲒᲘᲚᲘ ᲓᲐᲙᲐᲕᲐ ᲛᲘᲘᲦᲝ ᲛᲔᲗᲠᲘᲛᲔᲢᲘᲐᲜᲘ ᲨᲔᲓᲔᲒᲘ — 13,16 ᲛᲔᲢᲠᲘᲡ ᲓᲐᲙᲐᲕᲐ. ᲛᲔᲝᲠᲔ ᲐᲓᲒᲘᲚᲘ ᲓᲐᲙᲐᲕᲐ ᲛᲘᲘᲦᲝ ᲛᲔᲗᲠᲘᲛᲔᲢᲘᲐᲜᲘ ᲨᲔᲓᲔᲒᲘ — 20,6.

● **ᲒᲝᲚᲔᲡᲐᲜᲘ**, 9 ᲘᲕᲚᲘᲡᲘ. ᲡᲐᲮᲚᲘᲡ ᲡᲐᲠᲙᲛᲔᲚᲘᲡᲔᲜᲘᲡ ᲓᲐᲛᲮᲐᲠᲔᲔᲑᲘᲡ ᲛᲘᲔᲠ ᲒᲐᲛᲝᲪᲔᲛᲣᲚᲘ ᲛᲔᲪᲜᲘᲔᲠᲔᲑᲘᲡ ᲛᲘᲜᲘᲡᲢᲠᲗᲐ ᲡᲐᲑᲭᲝᲡ ᲓᲐ ᲞᲠᲝᲤᲡᲐᲥᲪᲘᲝᲜᲐᲚᲣᲠᲘ ᲡᲐᲮᲔᲚᲛᲬᲘᲤᲝ ᲡᲞᲝᲠᲢᲘᲡ ᲙᲝᲛᲘᲢᲔᲢᲘᲡ ᲒᲐᲜᲙᲐᲠᲒᲣᲚᲔᲑᲘᲗ ᲓᲐᲜᲘᲨᲜᲣᲚᲘ ᲡᲐᲠᲙᲛᲔᲚᲘᲡᲔᲜᲘᲡ ᲛᲔᲡᲐᲛᲔ ᲡᲐᲔᲠᲗᲐᲨᲝᲠᲘᲡᲝ ᲢᲣᲠᲜᲘᲠᲘᲡ ᲛᲝᲛᲐᲠᲗᲔ ᲞᲘᲠᲘ ᲒᲝᲚᲔᲡᲐᲜᲘᲡᲐ ᲓᲐ ᲡᲐᲠᲙᲛᲔᲚᲘᲡᲔᲜᲘᲡ ᲒᲣᲜᲓᲔᲑᲛᲐ ᲛᲘᲘᲦᲝ ᲛᲝᲜᲐᲬᲘᲚᲔᲝᲑᲐ ᲛᲔᲪᲜᲘᲔᲠᲔᲑᲘᲡ ᲛᲘᲜᲘᲡᲢᲠᲗᲐ ᲡᲐᲑᲭᲝᲡ ᲓᲐ ᲞᲠᲝᲤᲡᲐᲥᲪᲘᲝᲜᲐᲚᲣᲠᲘ ᲡᲐᲮᲔᲚᲛᲬᲘᲤᲝ ᲡᲞᲝᲠᲢᲘᲡ ᲙᲝᲛᲘᲢᲔᲢᲘᲡ ᲒᲐᲜᲙᲐᲠᲒᲣᲚᲔᲑᲘᲗ ᲓᲐᲜᲘᲨᲜᲣᲚᲘ ᲛᲔᲡᲐᲛᲔ ᲡᲐᲔᲠᲗᲐᲨᲝᲠᲘᲡᲝ ᲢᲣᲠᲜᲘᲠᲘᲡ ᲛᲝᲛᲐᲠᲗᲔ ᲞᲘᲠᲘ.

ᲛᲐᲘᲐ ᲤᲘᲜᲐᲚᲘᲡ ᲙᲐᲜᲓᲘᲓᲐᲢᲘ

ᲑᲔᲠᲒᲔᲜᲘᲡ ᲛᲔᲠᲔᲜᲒᲘᲡ ᲡᲮᲙ ᲙᲐᲕᲨᲘᲠᲘᲡ ᲛᲝᲠᲐᲪᲘᲐᲡᲐ ᲓᲐ ᲞᲝᲠᲢᲘᲜᲒᲘᲡ ᲛᲔᲪᲜᲘᲔᲠᲗᲐ ᲡᲐᲮᲚᲨᲘ ᲛᲔᲮᲔᲓᲐᲕᲗ ᲓᲐᲙᲕᲚᲘᲡ ᲛᲐᲢᲩᲔᲑᲡ. ᲛᲐᲗ ᲨᲝᲠᲘᲡ ᲒᲐᲛᲝᲪᲓᲘᲚᲔᲑᲘ ᲛᲘᲘᲦᲝ ᲛᲝᲜᲐᲬᲘᲚᲔᲝᲑᲐ ᲛᲔᲪᲜᲘᲔᲠᲔᲑᲘᲡ ᲛᲘᲜᲘᲡᲢᲠᲗᲐ ᲡᲐᲑᲭᲝᲡ ᲓᲐ ᲞᲠᲝᲤᲡᲐᲥᲪᲘᲝᲜᲐᲚᲣᲠᲘ ᲡᲐᲮᲔᲚᲛᲬᲘᲤᲝ ᲡᲞᲝᲠᲢᲘᲡ ᲙᲝᲛᲘᲢᲔᲢᲘᲡ ᲒᲐᲜᲙᲐᲠᲒᲣᲚᲔᲑᲘᲗ ᲓᲐᲜᲘᲨᲜᲣᲚᲘ ᲛᲔᲡᲐᲛᲔ ᲡᲐᲔᲠᲗᲐᲨᲝᲠᲘᲡᲝ ᲢᲣᲠᲜᲘᲠᲘᲡ ᲛᲝᲛᲐᲠᲗᲔ ᲞᲘᲠᲘ.

ᲡᲣᲠᲐᲗᲖᲔ: ᲒᲔᲠᲝᲘ ᲙᲐᲠᲢᲝᲖᲘᲐ ᲞᲘᲠᲘᲡᲗᲕᲘᲡ ᲒᲐᲔᲚᲐᲡᲬᲔᲚᲔᲑᲐᲡ ᲛᲝ. ᲑᲚᲔᲜᲐᲫᲔᲡ.

ᲤᲝᲢᲝ ᲐᲠᲐᲒᲘᲡᲢᲜᲘᲡ.

ᲡᲣᲠᲐᲗᲖᲔ: ᲜᲝᲜᲐ ᲒᲐᲛᲠᲬᲔᲛᲔᲚᲘ ᲓᲐ ᲐᲚᲔᲥ ᲙᲘᲠᲘᲚᲘ ᲡᲐᲑᲐᲜᲔᲑᲨᲘ.

ᲐᲒᲠᲐᲜᲘᲡ ᲤᲝᲢᲝ.

ᲛᲔᲪᲜᲘᲔᲠᲔᲑᲘᲡ ᲛᲘᲜᲘᲡᲢᲠᲗᲐ ᲡᲐᲑᲭᲝᲡ ᲓᲐ ᲞᲠᲝᲤᲡᲐᲥᲪᲘᲝᲜᲐᲚᲣᲠᲘ ᲡᲐᲮᲔᲚᲛᲬᲘᲤᲝ ᲡᲞᲝᲠᲢᲘᲡ ᲙᲝᲛᲘᲢᲔᲢᲘᲡ ᲒᲐᲜᲙᲐᲠᲒᲣᲚᲔᲑᲘᲗ ᲓᲐᲜᲘᲨᲜᲣᲚᲘ ᲛᲔᲡᲐᲛᲔ ᲡᲐᲔᲠᲗᲐᲨᲝᲠᲘᲡᲝ ᲢᲣᲠᲜᲘᲠᲘᲡ ᲛᲝᲛᲐᲠᲗᲔ ᲞᲘᲠᲘ.

ᲚᲐᲨᲥᲠᲝᲑᲐ ᲨᲐᲝᲠᲘᲡᲙᲔᲜ

ᲭᲣᲗᲐᲛᲔᲢᲘᲐᲜᲘᲡᲔᲚᲘᲡ ᲙᲐᲛ

ARCHIVE
http://Archivebeta.Sakdigitized.com

მთავარი პრიზი ომარ გლიაძეს ხვდა

თბილისის სპორტის სასახლეში დამთავრდა კალათბურთის სტარტიდადი ტურნირის, რომელიც ქალაქის ხელისუფლების, სპორტული საზოგადოებების ცენტრალური კომიტეტის, სპორტული საზოგადოებების საბჭოების, სპორტული ორგანიზაციების, საწარმოების, დაწესებულებების, კოლმეურნეობების, საბჭოთა არმიის ნაწილების ინიციატივით იყო მოწყობილი.

ტურნირის ორგანიზატორებმა ამ ტრადიციული შეჯიბრის ჩატარებისათვის ბევრი ენერგია დახარჯეს. ამ ტურნირის ფარგლებში ათასობით ახალგაზრდა კალათბურთელი ეთამაშა ერთმანეთს. ეს ტურნირი ნამდვილი სპორტული დღესასწაული გახდა ათასობით ქალაქელისათვის.

ტურნირის ფინალური ნაწილი ორ დღეს გაგრძელდა. ფინალურ შეხვედრებში 16 გუნდი გამოვიდა. ფინალისტებს შორის იყვნენ: ქალაქ ბათუმის, ქალაქ ქუთაისის, ქალაქ რუსთავის, ქალაქ ფოთის, ქალაქ ზუგდიდის, ქალაქ ახალციხის, ქალაქ ახალქალაქის, ქალაქ ბორჯომის, ქალაქ ცხინვალის, ქალაქ ოზურგეთის, ქალაქ ამბროლაურის, ქალაქ ქობულეთის, ქალაქ ლანჩხუთის, ქალაქ ჭიათურის, ქალაქ ხაშურის, ქალაქ ახალციხ

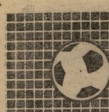

ᲡᲡᲠ ᲙᲐᲜᲒᲨᲘᲠᲘᲡ ᲩᲔᲛᲞᲘᲝᲜᲐᲢᲘ

ᲙᲘᲓᲔᲕ ᲔᲠᲗᲘ ᲛᲐᲠᲪᲮᲘ

ᲛᲝᲡᲙᲝᲕᲐ. ᲔᲠᲗᲘᲐᲜᲘ ᲡᲐᲮᲔᲚᲛᲬᲘᲤᲝ ᲡᲐᲮᲔᲚᲝᲑᲘᲡ ᲩᲔᲛᲞᲘᲝᲜᲐᲢᲘᲡ ᲛᲔ-7 ᲠᲘᲜᲒᲘ ᲓᲐᲡᲠᲣᲚᲓᲐ. 7 ᲘᲘᲚᲘᲡᲘ.

„ᲢᲝᲠᲞᲔᲓᲝ“ (ᲛᲝᲡᲙᲝᲕᲐ) — „ᲓᲘᲜᲐᲛᲝ“ (ᲗᲑᲘᲚᲘᲡᲘ) 1:0 (1:0).

„ᲢᲝᲠᲞᲔᲓᲝ“: ᲑᲐᲮᲜᲘᲐᲜᲘ, ᲮᲣᲓᲐᲫᲔ, ᲮᲐᲑᲔᲜᲘᲐᲜᲘ, ᲑᲔᲠᲓᲔᲜᲘᲨᲕᲘᲚᲘ, ᲛᲔᲚᲐᲫᲔ, ᲣᲓᲐᲕᲩᲔᲜᲙᲝ, ᲛᲘᲮᲐᲘᲚᲝᲕᲘ, ᲜᲘᲙᲝᲜᲝᲕᲘ, ᲒᲝᲜᲩᲐᲠᲝᲕᲘ, ᲛᲔᲠᲙᲕᲘᲚᲐᲫᲔ, ᲙᲝᲜᲯᲐᲠᲘᲐ.

„ᲓᲘᲜᲐᲛᲝ“: ᲒᲝᲜᲩᲐᲠᲔᲜᲙᲝ, ᲠᲝᲭᲘᲐᲨᲕᲘᲚᲘ, ᲙᲐᲮᲘᲫᲔ, ᲛᲝᲠᲩᲘᲚᲐᲫᲔ, ᲒᲣᲚᲘᲐᲨᲕᲘᲚᲘ, ᲮᲐᲜᲓᲝᲒᲘ, ᲐᲑᲐᲗᲘᲨᲕᲘᲚᲘ, ᲒᲣᲚᲣᲐ, ᲛᲐᲠᲒᲘᲐᲜᲘ, ᲒᲔᲓᲔᲜᲘᲫᲔ, ᲛᲔᲠᲪᲮᲐᲚᲐᲫᲔ, ᲒᲝᲒᲘᲩᲐᲘᲨᲕᲘᲚᲘ, ᲒᲝᲒᲘᲩᲐᲘᲨᲕᲘᲚᲘ, ᲙᲝᲜᲯᲐᲠᲘᲐ.

ᲓᲔᲓᲐᲚᲘ — ᲛᲔᲠᲙᲕᲘᲚᲐᲫᲔ, ᲮᲔᲠᲮᲔᲣᲚᲘ — ᲒᲣᲚᲣᲐ, ᲛᲐᲠᲒᲘᲐᲜᲘ — ᲒᲔᲓᲔᲜᲘᲫᲔ, ᲒᲝᲒᲘᲩᲐᲘᲨᲕᲘᲚᲘ — ᲛᲔᲚᲐᲫᲔ, ᲒᲝᲒᲘᲩᲐᲘᲨᲕᲘᲚᲘ — ᲒᲣᲚᲘᲐᲨᲕᲘᲚᲘ, ᲒᲝᲒᲘᲩᲐᲘᲨᲕᲘᲚᲘ — ᲒᲣᲚᲣᲐ, ᲛᲔᲠᲙᲕᲘᲚᲐᲫᲔ — ᲒᲔᲓᲔᲜᲘᲫᲔ, ᲒᲣᲚᲣᲐ — ᲛᲐᲠᲒᲘᲐᲜᲘ, ᲛᲔᲠᲙᲕᲘᲚᲐᲫᲔ — ᲮᲔᲠᲮᲔᲣᲚᲘ

ნოვგოროდის ოლქი. მოეწერა ზამთრის 175,250 და 350 კგ სმ მანკანების კლასში. შეჯიბრებაში მონაწილეობდნენ ლენინგრადის, ნოვგოროდის, ფსკოვის, მურმანსკის და ხუა ოლქების. შეჯიბრება რიგით ტრასაზე და კოკისპირულ წვიმაში მიმდინარეობდა ბადილ ისტკინის მოთაშეკით. გუნდურ ჩათვლაში წარმატება მოიპოვეს ქალაქ იაროსლავლის სპორტსმენებმა.

ს ტ რ ა ი ნ ე ბ ი: ტრასაზე არიან 350 კგ სმ 43 კლასის მოტოციკლეტით მბრძოლველები.

ა. ივჩენკოვის ფოტო. (საკავშირო).

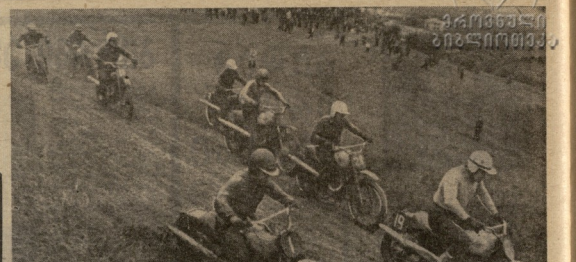

ᲞᲠᲝᲔᲥᲢᲘ ᲑᲘᲑᲚᲘᲝᲗᲔᲙᲐ

ᲙᲘᲜᲝ ᲡᲐᲮᲚᲨᲘ...

ᲨᲔᲙᲘᲗᲮᲕᲐ: სოლომი თით კლასია და 12 გაკეთილი მაქვს. ხელფასს ვიღებ სრული განაკვეთის მიხედვით. გარდა ამისა, ფიზკულტურიდან მეშობის ხელშეკრულებისთვის მეძლევა 0,25 პროცენტიც რომელიც განსაკუთრების ხელფასებს მოიმატებს. გთხოვთ ახსნათ, რამდენად სწორია ხელფასი გადაუანგარიშდეს?

ვ. ᲛᲔᲠᲙᲕᲐᲜᲘᲫᲔ,
ხელოვნების ისტორიის სოფელ კობარის რაიონალი სკოლის მასწავლებელი.

ᲞᲐᲡᲣᲮᲘ: როგორც საკონსულის სსრ განათლების სამინისტროში გვითხრეს, ვინაიდან მსოლიო 12 გაკეთილი გაქვთ, ხელფასი ეძ სრული განაკვეთის მიხედვით, ფიზ ერი. 18 გაკეთილისთვის ვერც ვით, ხელფასთან ერთად პროცენტის ანაზღაურებელად უხდიან. ვინც ზოგიერთი ფიზკულტურულ მეშობის ხელფასს 0,25 პროცენტით დანამატს გარეშე.

ᲨᲔᲙᲘᲗᲮᲕᲐ: ვარ 17 წლის, ვსწავლობ 63 კლასში. ვარ ფიზიკურად, ნა სამხედრო შეხედულებით ვარ ვიმეორებ ჯერით ეკ ტაციას, ან რა შეიძლება ვქნა ჩემს ორ ქალში.

ბ. ᲒᲝᲠᲩᲐᲙᲘᲫᲔ,
ორჯონიკიძის რაიონის სოფელ ნებოძორის X კლასის მოსწავლე.

ᲞᲐᲡᲣᲮᲘ: ახალი საავტომობილო სპორტული კლასიფიკაციით, 14-17 წლის მოზარდებისთვის გათვალისწინებულია მხოლოდ მოზარდი II თანრიგების წარმატებული. თქვენ გაეცანით მხედველი წინის კატეგორიას, სადაც მოზარდთა II თანრიგის ნორმატივის შესაბამისად უნდა ითქვას 87,5 და ახლით 88 კმ/სთ-ით, ხოლო I თანრიგისთვის კი ეს წინა შესაბამისად 97,5 და 90 კილომეტრობრივ ნიშნები.

ამას წინათ ვიტყოფინებოდით, რომ სიმუშაო და მოსეირის ეპიზი ქალაქ ზუგდიდში სსრ კავშირის თასზე. საერთო გეზნები ჩამავლობა პოპაკი ქილი საჭიროებელს ნაკრებში პოიპოვა. ამ ეპიზის ტიტულზე 10 კილომეტრიან და 885 ეჩიანი ოევზი დიენის, რითაც II ადგილი დაიკავა.

ს ტ რ ა ი ნ ე ბ ი: 3 კორილიოვი ხსნაბრძოლის შემდეგ.

ჰ. ზაკარიაშვილის ფოტო. (ზეინი სპეც. კორ.).

სახელს (24 წლის კარ). ვიმოცი მისპატიო, რამდენად სპორტულია ლაბინისტრაცია ჩემს მიმართ.

ვ. ᲡᲐᲮᲔᲚᲐᲫᲔ.
ჭიათურა.

ᲞᲐᲡᲣᲮᲘ: საკვმარო პროფსახ. კის 1973 წლის 4 ივლისის № 8 დადგენილების 22-ე პუნქტის შესახებ. საწარმოო ტანსაცმელი და ფეხსაცმელით-გამკაშისებელი მეშოთის მეოთხეტის ხელფასი შრომის დაცვის სახსრებიდან ეძლევა. კოლექტივის სხვა წევრებთან ერთად ფიზკულტურის მეოთხეტის ლეონიძის პრემიებსა და სხვა სახის მატერიალურ წახალისებას. სსრ კავშირის უმაღლესი საბჭოს 1943 წლის 21 ნოემბრის და 1944 წლის 8 ივლისის პრეზიდიუმთა საფუძველზე, უშვილობის თანხა მამაკაცებს გადასდებათ 20 წლიდან ქალებს — 20-დან 45 წლამდე.

ᲨᲔᲙᲘᲗᲮᲕᲐ: ვარ 17 წლის, ვსწავლობ 63 კლასში. ვარ ფიზიკურად, ნა სამხედრო შეხედულებით, ვარ ვიმეორებ ჯერით ეკ ტაციას, ან რა შეიძლება ვქნა ჩემს ორ ქალში.

ბ. ᲒᲝᲠᲩᲐᲙᲘᲫᲔ,
ორჯონიკიძის რაიონის სოფელ ნებოძორის X კლასის მოსწავლე.

ᲞᲐᲡᲣᲮᲘ: ახალი საავტომობილო სპორტული კლასიფიკაციით, 14-17 წლის მოზარდებისთვის გათვალისწინებულია მხოლოდ მოზარდი II თანრიგების წარმატებული. თქვენ გაეცანით მხედველი წინის კატეგორიას, სადაც მოზარდთა II თანრიგის ნორმატივის შესაბამისად უნდა ითქვას 87,5 და ახლით 88 კმ/სთ-ით, ხოლო I თანრიგისთვის კი ეს წინა შესაბამისად 97,5 და 90 კილომეტრობრივ ნიშნები.

ᲐᲪᲢᲝᲛᲝᲠᲚᲔᲑᲘ ᲒᲐᲛᲝᲪᲓᲚᲘ ᲙᲐᲠᲔᲡᲗᲐᲜ

ამას წინათ თბილისში ჩატარდა ნონა გაგოშიძის ხსოვნისადმი VI რეიტინგული პირად-გუნდური შეჯიბრება.

სამრეწველო გამოცდებზე წარმატებულია ელექტრონული რესპუბლიკური სადგურის, თბილისის, ბათუმის, ქუთაისის, ჭიათურის ელექტრონული სპორტი ორგანიზაციის ელექტრონული სადგურების წარმომადგენლები. ორგანიზაციის ელექტრონული სადგურების ნარჩენების ელექტრონული სადგურების ნარჩენების ელექტრონული სადგურების ნარჩენების