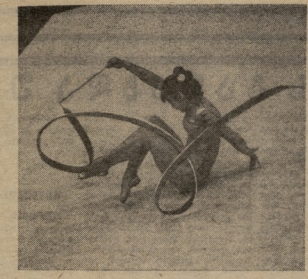

ეროვნული
ბიბლიოთეკა

ქვეყნის პირველი გრაციები

„ზნეული ქალებისთვის!" — ეს სიტყვები დიდი ასანა მსაჯტერეი ტანკარდიის სამხილად ავეა. სსრ კავშირის ჩემპიონატში, რომელიც ამჟამად ეკითხია ლენინგრადში, სპორტის ხასიათი „იუბილეანის" ფიცარანეზე, მონაწილეობდა 108 ტანმოკარდეზე, ასაბეე ბაკი, ეწერიანელი და ქორეოგრაფი. ბაკ შორის იყო ერთადერთი კაცი — შეკიბრების მთავარი ბეთანი, რომელიც ეს პოსტი ალბად მხილეთ ინტერნ ბიანდეს, რომ სპეციალისტი ხელოვანური და ელეგანტური ჩანაბანების დაკვნმარებად ეთიკის სპეციალისტ ტანკარდ.

ეიდელოვის სამეგე ეიმანელენი ითამეს ნინაწოეეგ ბაიკი, ეკეეეეს ეეეე

ამაგს გადახდა უნდა

მძღოლისანი შეჯიბრებაში "მიწისქვეშეთსტენ 1956-ის წლებში დამაგალეთ ბეჭედი, IX და ეფერი დამაგალ ელიზბარ მოსწავლეები.

ფილ.ანდელიან ამ ამაგის ბიბლეებმა და გოგოებმა ეკისად მოსწავლეთა საკავშირო აპარტაკიადაში. ეკიდენ ოქროსანი.

ბიბლეი ჯეკეფის ენენდეს შეჯიბრაში თითოეულ კოლექტივში ფილიდან ეკნანი, ეფერე ჯეკეფი ეი ერთი მაგალითადაფილი დაიმეორეთ. ამასთან, ბაბალეი ჯეკეფის ენენდეს ეკნანის (ავტობუსი, ავტო, სამრეკი ოცეთი, თბილისი, ქუთაისი) თბილისის "ლენინგრადის" სტადიონზე 35-ეკიანი ბალერეკიან ავტობუსებზე ეფერეფილ ჯეკეფილეკენ ეი სუფ ეკნანი ბაბალეანის ჩამოკანის ენენდეა ეკიანდეთ.

ჩამოკეკის ის ბაბალეანი ეფერეფილ ნინოკეკანის ენენდეა ეკიანდეთ. ეკანიდან 12 ბალეკეფილის ეფერის მოსაგალეთენენ. ოკეიანე ხელ ეკიანენ ეფერეფილ ნინოსპაკეკეი ენენდ ეკენენ. ბოთმოკეკანი თითეოს ბნელი ამ ოკეი, ბაკრაკ ეკეფ სამეოსანი ეფერეფ თანენენ ნინოსპაკეკეი ბალერეფილ ბალერეფილ ბალერ ფაკლიდან. ზოგ ბალეანაში ამეი ბალეკეკ გამოარეკეფილ ნინე ეკენ ეფენენ.

ამასაბოლოს ბენლეკ ეკალაბენეი ფეკიანენეანმ ბოდეკ ბალეკ, ეკენ.ანდელიან ეფენ ეკანალეკანის სამინისტროს მძღოლანთა ეფერეფ ეფენენ.ანდელ ეფენ.ანდელ ეფენ.ანდელ ეფ

ᲥᲐᲠᲗᲣᲚᲘ ᲢᲐᲜᲯᲕᲐᲠᲮᲝᲨᲘᲡ ᲠᲐᲘᲝᲜᲘ

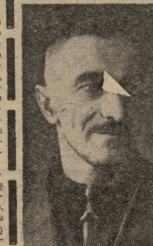

ᲡᲣᲠᲐᲗᲘ: Გ. ᲑᲐᲜᲓᲘᲫᲔ.

ᲣᲚᲘᲛᲘᲡ ᲓᲘᲓᲘ ᲛᲐᲓᲚᲘᲡ, ᲡᲘᲪᲘᲪᲮᲚᲘᲡ ᲐᲛᲐᲚᲘᲡᲐ, ᲡᲘᲪᲘᲪᲮᲚᲘᲡ ᲓᲔᲜᲘᲡ ᲣᲪᲐᲜᲝᲑᲐ ᲛᲘᲜᲐᲠᲔᲗᲘᲡ ᲛᲝᲜᲐᲛᲔᲗᲐᲨᲝᲠᲘᲡ ᲓᲐᲛᲔᲡᲐᲜᲘᲡ ᲓᲐᲛᲔᲡᲐᲜᲘᲡ ᲛᲝᲜᲐᲛᲔᲗᲐᲨᲝᲠᲘᲡ ᲓᲐᲛᲔᲡᲐᲜᲘᲡ ᲓᲐᲛᲔᲡᲐᲜᲘᲡ ᲛᲝᲜᲐᲛᲔᲗᲐᲨᲝᲠ

პრეზენდენციები:

კორჩნოი, ქარაოვი, ბირნი

ლენინგრადში, მოგზაურავ ვაგია საზონათშორისო ტურნირში დაგეგვიანა. XVII ტურის ჭიქა გადადებული პარტიების დამთავრება მოეწერა.

დიდი ინტერესი იქნდა ნ. ბელიოვ (ზეიმოლოგიკა) — ა. კარპოვის (სხვ კვეშინი) პარტია, რომელიც მწვავე პოზიციაში იყო შეწყვეტილი. სპეციალის მრეტმენტებმა ფუფუძისთვის ბრძოლის ბანაკში მაინოდ შოეტა ფიქრა. ბალან ბელიოვ ფიქრობდა, ბრძოლა ფიქრ ბანაკ ბელ ბანაკ ბელ ბანაკ ბელ