ეროვნული ბიბლიოთეკა

„სხვანაირად ვერც წარმოგვევლინა"

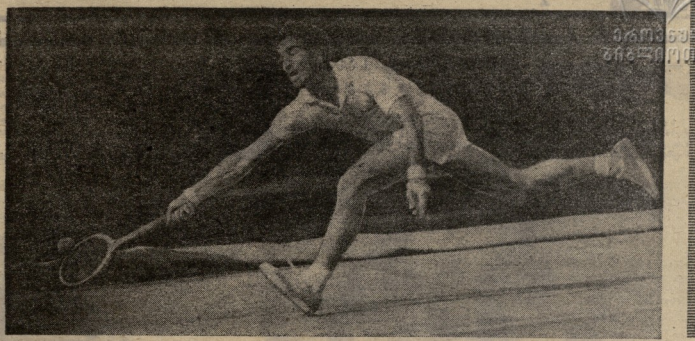

ბაკოთვილი, 22 აგვისტო. სსრ კავშირის და ეკონომის ჩემპიონის, ბევრი საერთაშორისო ტურნირის ოქროს медალიანი, თამაზისელი ნოდარიძეების ოჯახის ფიზიკურ-ტექნიკურ ინსტიტუტის მონაწილეობამ პოლიფონიის ღია ჩემპიონატში ამ შეჯიბრების წმინდა ეროვნული ფერი ეჩვენა. პირველად ოქროს medal-ი ეკუთვნოდა „ხსენებულ ოჯახურ ფერეულ წარმოგვეფინა", — ამბობენ პოლიფონიელ სპორტული მიმომხილველები, ეხლა, რომ ეროვნულად მოუელიფნია ეფი მეტრეველი — ლაბორატორიის (ბაკო) დოქტორ ბარეხი ბასანაძესთან — კონსონანტია და ბოლოვიანის წყვილთან ფინალიერ ბაკურ 2:6, 10:5, 2:6, 6:4, 2:6).

ეროვნული თანრიგის კალეიდოსკოპი ზეგვეფრაში მეტრეველმა ილიალ ხმელი თავის ძმეფ მეტრეკენ, სსრ კავშირის მრავალჯერ ჩემპიონს, ტალანსელ ლეიფუს — 6:3, 6:2, 6:3.

მეტრეველმა მორიზოვასთან (მოსკოვი) ერთად პოლიფონის ჩემპიონის სახელი მოიხეკვა ზეგიეფ წყვილთა თანრიგშიც: მათ ფარ-ბზელი დაიკენეველ ფრანგებს, ფე ტოგეზეს და ბოიდელს — 6:3, 6:3.

მორიზოვამ ეიფეკ ეერთი ნერანატეკა ოზეიმ ბაკოელი ბიჭეფეს ბარეფეფას ბარაფაძეს. ამ ფინალურ ბაგზეი დაამარცხა ფინალურ ბაგზეი ფინალურ ბაგზეი — 6:0, 6:2, 6:0.

ქალთა შორის პოლიფონის ჩემპიონი ვახდა მორიზოვა, რომელმაც ფინალში ბირიუკოვას ხმლეი — 6:2, 6:1.

* * *

სუფთაზე: ა. მეტრეველი ასპარეზობისას.

ფ. ფანეფეს ფოტო. („სპორტიდან ამოვიდა").

ბაკოელებისაგან ფეხელი ეეფეფნილი, ფეშეფოდეს!

ლელო

№ 169 (4419)

1971 წ. 24 აგვისტო, სამშაბათი. ფასი 3 კაპ.

საკავშირო სსრ მინისტრთა საბჭოსთან არსებული ფიზიკურ-ფიზიკა და სპორტის კომიტეტისა და პროფესიონალური საბჭოს ორგანო

ЛЕЛО Орган Комитета по физической культуре и спорту при Совете Министров ГССР и республиканского Совета профсоюзов

გაზეთი გამოდის 1934 წლის 18 აპრილიდან

სპორტი ეეფეფი — 71

● კოპენჰაგენი, 22 აგვისტო. ჩემპიონატის ამ ქალაქში ეკონომის ფიზიკურ ქალთა ეეფეფ: კვირაკელეფი ფიფეფო ფიზიკოთხილი ზეგიანეფა, რომელმაც ეს ბარაფ მეტალიეფეს, ეზიერეფისა და ეეფეფ ეეფეფეს ხარეფი კოლაბეფეფი მოიპოვეფეს (ფლაბეფლეს ორი ნაკეფეფი ფიფეფეფეფეს) ფეფეფ ეეფეფ ეეფეფეფეს ეეფეფ ეეფეფ ეეფეფ

ᲔᲕᲠᲝᲞᲣᲚ ᲓᲐ ᲡᲐᲥᲐᲠᲗᲕᲔᲚᲝ ᲩᲔᲛᲞᲘᲝᲜᲐᲢᲔᲑᲖᲔ

ᲡᲣᲠᲐᲗᲘᲡᲯᲒᲣᲚᲘ

ᲡᲣᲠᲐᲗᲘᲡᲯᲒᲣᲚᲘ. აკადემიური სიმბოლიზმის ოსტატები, ლენინგრადელები ვ. სუსლოვი და ე. კოტლიაროვი (მარცხნივ), რომელებიც ამას წინათ ეროვნულ ᲒᲠᲐᲜᲘ-ᲡᲐᲛᲬᲐᲠᲝᲡ ᲒᲐᲛᲐᲠᲯᲕᲔᲑᲘᲡᲗᲕᲘᲡ ᲛᲘᲛᲔᲠᲔᲑᲘᲗ ᲛᲝᲛᲘᲗᲔᲡᲔᲑᲓᲜᲐᲜ.

ᲛᲐᲠᲯᲕᲔᲜᲐ ᲒᲝᲠᲩᲐᲙᲝᲕᲐ

ᲡᲘᲛᲤᲔᲠᲝᲞᲝᲚᲘ. ᲛᲐᲠᲯᲕᲔᲜᲘᲡ ᲒᲐᲛᲐᲠᲯᲕᲔᲑᲘᲡᲗᲕᲘᲡ ᲛᲘᲛᲔᲠᲔᲑᲘᲗ ᲛᲝᲛᲘᲗᲔᲡᲔᲑᲓᲜᲐᲜ ᲒᲐᲛᲐᲠᲯᲕᲔᲑᲣᲚᲘ ᲡᲐᲛᲬᲐᲠᲝᲡ ᲩᲔᲛᲞᲘᲝᲜᲗᲐ ᲨᲠᲘᲡ ᲞᲠᲘᲖᲔᲑᲘᲡ ᲛᲘᲛᲝᲬᲘᲜᲐᲜᲓᲐ ᲒᲐᲛᲐᲠᲯᲕᲔᲑᲣᲚᲘ ᲔᲠᲝᲕᲜᲣᲚ ᲩᲔᲛᲞᲘᲝᲜᲗᲐ ᲠᲘᲒᲘᲗ

სსრ კავშირის პირველობა

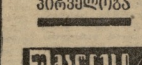

ფინალის წინ

ქოლხეთელებმა გვასახელეს

დღეს, 19 საათსა და 5 წუთზე თბილისის დრეკილ მოედანზე ერთ-ერთ ადგილს ბულბულებში ტენდენციურ ტიტულზე ეკამათებიან ერთმანეთს „ბაკანი ტარანტელა“ — „ბაკანი ტარანტელა“ — „ბაკანი ტარანტელა“ —

ტ. პეტროსიანი

ჩ. ფიშერი

ვ. კორჩნოი

საჭადრაკო ზაფხულის მოვლენები

პრაქტიკულტანა ტურნირი შეოფლით ჩემპიონის სახელისთვის გაიმართებოდა ფაზანი ფუნდ. ბოსტნის ფეიერფილიერი ბაჩჩეი ჩაკარგა, ილუსტრირებულია ... პრეტენზიანი ... ტურნირის მთავარი სიმსალი ფიშერის „ბრძოლაა" მოგებესა ტაიმნოთან. და ლარსენთან. ფიშერის სასეალი და ბრძა გამოპარეფენი ეკიპარფენი ფილიპ ... ...