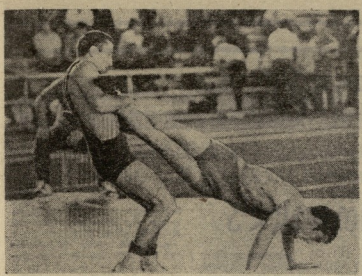

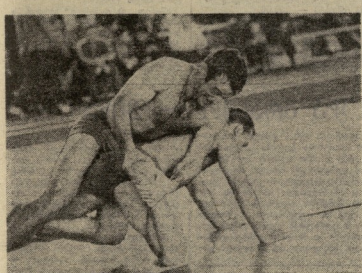

ბედნიერი სალიჩა

ᲡᲡᲠ ᲮᲐᲚᲮᲣᲠᲘ ᲡᲐᲮᲔᲚᲛᲬᲘᲤᲝ ᲓᲐᲛᲪᲕᲔᲚᲝᲑᲘᲡ ᲙᲝᲛᲘᲢᲔᲢᲘᲡ ᲒᲐᲛᲝᲪᲔᲛᲐ

ლელო

ᲞᲠᲘᲖᲔᲡᲔᲑᲘᲡ ᲛᲐᲤᲚᲝᲑᲔᲚᲘ ᲤᲘᲖᲙᲣᲚᲢᲣᲠᲘᲡᲐ ᲓᲐ ᲡᲞᲝᲠᲢᲘᲡ ᲡᲐᲮᲔᲚᲛᲬᲘᲤᲝ ᲙᲝᲛᲘᲢᲔᲢᲘᲡᲐ ᲓᲐ ᲡᲐᲛᲗᲐᲕᲠᲝᲑᲘᲡ ᲠᲔᲡᲞᲣᲑᲚᲘᲙᲣᲠᲘ ᲡᲐᲑᲭᲝᲗᲐ ᲙᲐᲕᲨᲘᲠᲘᲡ ᲒᲐᲛᲝᲪᲔᲛᲐ

1971 წ. № 149 (4399) 27 ივლისი. სამშაბათი. ფასი 4 კაპ.

საქართველოს სსრ მინისტრთა საბჭოსთან არსებული ფიზკულტურისა და სპორტის კომიტეტისა და კომკავშირის რესპუბლიკური საბჭოს ორგანო

Орган Комитета по физической культуре и спорту при Совете Министров ГССР и республиканского Совета профсоюзов

გაზეთი გამოდის 1954 წლის 13 მარტიდან

25 ივლისი

ოქრო:

მ. გოგუში

ბრინჯაო:

ა. ნოზაძე

26 ივლისი

ოქრო:

თ. ლეკვეიშვილი

ო. ფხაკაძე

ბრინჯაო:

ვ. კრასკო

სპარტაკიადის ტაბლო

მდგომარეობა 26 ივლისისთვის

რსფსრ	1741
მოსკოვი	1487
უკრაინა	1420
ბელორუსია	883
ლენინგრადი	784
საქართველო	647,5
აზერბაიჯანი	570,5
ლატვია	369
ესტონეთი	298,5
ლიტვა	287,5
სომხეთი	171,5
მოლდავეთი	169
უზბეკეთი	144
ყირგიზეთი	139,5
სომხეთი	126,5
ტაჯიკეთი	49,5
თურქმენეთი	18

სპარტაკიადის ფინალური შეჯიბრებანი ტანმოვარჯიშეებს შორის ქალებში ტრადიციულად ორ დღეს გაგრძელდა. ამჯერად ამ სპორტსახეობის ფინალისტებმა ორ ნაკრებად შეკრებილებმა ერთმანეთს ერთ დღეში შეუხვდნენ. ეს ნაკრებები ერთმანეთს ორჯერ შეხვდნენ. ორივე შეხვედრა ერთნაირი ანგარიშით დასრულდა — 3:1. ორივე შეხვედრაში ერთნაირად გამარჯვებულები გამოვიდნენ ლენინგრადელები. ამ ორ შეხვედრაში ლენინგრადელებმა ოთხჯერ გაიმარჯვეს და სამჯერ დამარცხდნენ. ერთ შეხვედრაში ფრე დაფიქსირდა.

ლენინგრადელებმა ორივე შეხვედრა მოიგეს ერთნაირი ანგარიშით

ვორონინის კომპანიაში

ამ ციმ ვორონინი, რომაც სპორტული ტანჯვანი ვებინებები ფეხბურთელებს საქმეკეთილად აღელვებს, უძნელესი კომბინაციები, შესანიშნავ, ბისმაროდ, გამშვიდობა. ლუნინის სპორტის სასახლის მაყურებლებით სავსე ტრიბუნების წინ ფიგასანაულ ასპარეზობას ვეროვნული ტანვარჯიშის მთელი თანაგუნდელები — ოლიმპიელები, მსოფლიო, ევროპის ჩემპიონები, გუდრუნჯარიანები შეხვდნენ ჯერ კიდევ უცნობი და ამ წუთისოფლის შინაო უკვე დღისპერიალ სპორტსმენები.

მიმდინარეობდა პირველობის ბოლო-მაშვილ ეტაპეზე იარაღების ასპარეზობა და ფინალის დაწყებას. თავისუფალი ვარჯიში ფინალური ეტაპის მონაწილეებიდან ყველაზე უკეთესად შეფუთე ბელორუსელ ა. შაღუნს ეკუთვნოდა — 9,2. მისი ოდნავ ნაკლები 9,15 ეკუთვნა შეფასება და ფინალისტი შემოსულიყო მოსკოველმა ა. ანდრიანოვმა.

ტაიჭვე უნელოესი იყო ა. ტრიფონოვი (ნოსტრი) — 16,775. ამ ეტაპზეც დაიკავა საქართველოს ვეფხვის ნ. ლილაშვილ — 16,5.

რეცხვაზეც ვარჯიში მოსკოველი მ. ვორონინის გამოჩენით დამთავრდა — 19,875 ქულით და 9. ნოსტრი — 18,05.

ხახტაში ყველას აჯობა ნ. ანდრიანოვმა (ნოსტრი), რომელიც ხის კიბეზე ნოსტრიც და ხახტაზეც ჩემპიონობა ზედა — 18,875.

ორმაგზე ვარჯიში ეკუთვნა ისპრაელ — 19,895, ლიტვა. ა. ყველაზეც ბრძოლის ორი ხიბრეთ ეკუთვნა ამ დღისთვის ყველაზე ხალეთი შეფასება წარმოდგენილი ორმაგი ტრიალი — 19,45. ვორონინის 9,35 ქულა ქვითდა. ა. ნოსაძე — 9,225. ბოლოსმა ამერიკელ 9,1 ქულა მიიღო. ნიჩაძე ნოსაძემ 9,2 ქულა დააჯილდოვა. ყველაზეცნა ვარჯიში ვორონინის

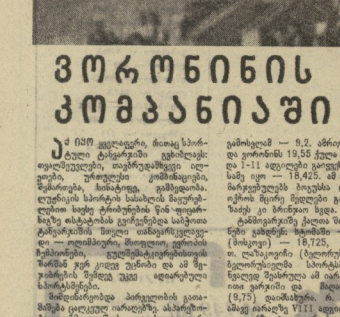

გამოსულიყო — 9,2. ამრიგად, ბოლესს და ვორონინს 19,55 ქულა დაუგროვდათ და I-II ადგილები ქალეთს ნოსაძე. სამე იყო — 18,425. ამ ორმაგზე გამარჯვებულებს პიროსა და ვორონინის ოქროს მედლი მეფეები გადაეცათ, ნოსაძეს კი ბრინჯაო ხედა.

ტანმეორეობაზე ქალთა ნოსიის ჩემპიონი გახდენ: ხახოშინი — ს. მუხინა (მოსკოვი) — 18,725, ორმაგზე — ო. ლაშაოვინი (ბელორუსია) — 19,2. ბელორუსელმა სპორტსმენმა ბრწყინვალედ შეასრულა ორ ტანვარჯიში ორთა ვარჯიში და მაღალი შეფასება (9,75) დააჯილდოვა. ნ. სიხარულიძემ ამაღე ორმაგზე VIII ადგილი დაიკავა.

ფეხის ტანვარჯიში ყველაზე ქალთა გენერ. ჩემპიონობა ეკუთვნა ბელორუსელ ნ. ტკაჩენკოვა (ნოსტრი) 9,6, ვ. რასიანოვა — 9,575, ლიტვაელი — 9,575, სიხარულიძე — 9,425. ფინალში უკეთ ეფარვიან კარპინიეზე, რომელმაც ხახოთხოდ 19,225 ქულა დააგროვა. მეორე ტრიალზეც — 19,2. ნ. ტკაჩენკოვა — 18,975, ნ. ნოსიძე — სისარულიძე — 18,765. ნ. ტკაჩენკოვა ჩემპიონადგენილება ნიჭიერი ხელოვნური ვარჯიში ეკუთვნა. ვორონინის ნაკლებ ხელოვნური ვარჯიში და 9,8 ქულა დააშთებინა. ამჯერად სისარულიძე ამ ეტაპზეც ვერ გაუმარჯვა: რუსეთელი პირველი გამოვიდა სახტაზეც და 9,35 ქულა მიიღო. სიხარიდე ამ ეტაპზეც ნესტანი ნოსაძეზე ნაკლებად ნაბიჯებში 38 ვარაუდე: ხახოშ — 9,5, ორმაგი — 9,35, ფეხი — 9,2, ოთხმეტიანი ვარჯიში, როგორც უკვე აღვნიშნეთ — 9,5. სიხარიდე კვლავ იყო 73,95 ქულით VI ადგილზე. ჩვენი ნიჭიერებით ისპა წარმომადგენლის ასული შეფეხები ქალი: ნ. ტკაჩენკოვა — 39-ე, ნ. ვასილაძე — 30-ე, ნ. ნოსაძე — 27-ე.

ე. ლაზარენკო — 35-ე, ბოგინოვი — 44-ე ადგილი. საქართველოს ქალთა გუნდი V ადგილზე გავიდა — 358,2. I ადგილზე ისპის ნელორუსების (368,1), II — ნოსტრიელები (367), III — ნოსტრის (365,1), IV — ლენინგრადის (358,05) წარმომადგენლები.

ჩვენ უკან ჩვენთან, რომ პოტუსის VI ადგილი დაიკავა. საქართველოს გუნდის სხვა წევრთაგან ნ. ნოსიძემ 23-ე ადგილი მოგვა, ხ. ლილაშვილ — 29-ე, ნ. ვეფხვაძემ — 45-ე, ე. ჯაშვილიანმა — 57-ე, ა. გლდანელმა — 59-ე.

* * *

ნ. ტკაჩენკოვა ფეხებით ბატონის ბოლოზეა.

ე. ზახარიანის ფოტო. (ჩვენი ბატე. კორ.).

ტექნიკური შედეგები

ქალები ჩათვლა

1. ნ. ტკაჩენკოვა (ბელორუსია) — 75,2, 2. ნ. კარპინიეზე (ნოსტრი) — 75,05, 3. ა. კიშენი (ბელორუსია) — 74,8, 4-5. ნ. ვეფხვაძე (ნოსტრი) და ნ. კორნეევი (ბელორუსია) — 74,4-74,4, 6. ნ. სიხარულიძე (საქართველო) — 73,95, 7. ნ. ვორონინა (ნოსტრი) — 73,9, 8. ნ. ბეტროვი (მოსკოვი) — 73,8.

ᲛᲗᲔᲚᲘ ᲗᲐᲕᲘᲗ ᲛᲐᲚᲚᲐ

ნორმ ბიოქრთა სტადიონის ტრიბუნე 1000 მაყურებელ ადგილიდან ვიღაცა ხალისიანად ეგებებოდა ი. ლიტვინოვი და ი. ყოლეიფი ახალშობილებს. მათ შეხვედ მაყრძალებული ფიგურისტები დაიკავეს: პირველმა — XVII, მეორემ — XIX. ლიტვინოვმა სპორტის ოსტატობის კანდიდატის მარჯენიანი დაამთავრა რბილა (1.11,84), ყოლეიფი კი ამასაც ვერ შეეფერა (1.12,90). I ადგილი, როგორც ვიწუნებოდით, მოპოვება ე. ჩაპაშა (ტყიბული) — 1.03,06.

ორი დღის ცხარეული ბრძოლების შეჯამებისათვის ეთანხმება გარკვეული. მათ შორის სხვ. კიდევ მრავალრიცხოვნი ჩემპიონი ო. ფხაკაძეც რომ უფლებას, არაფის ეკუთვნოდა. საქართველოს წარმომადგენლის ძალიან განსაკუთრებული დაძაბვა არც დაუნახავია და ამ ტატამზე გასასვლელად.

ფიგურისტების ორიად ნაწილად გაყოფის საუზრებები ბიჭებმა ს. ერაქეიშვილმა (უკანაზე), ა. ბაბამიაში და ჯ. ტურთიბაშვილმა (ნახტრი).

სწორედ ეს ორეული" ებრძოლებს სპორტსკიდის ერთ სხვ. კიდევ ჩემპიონის წოდებისათვის. ქართველი ფიგურისტებისტვის წარმატებისა ყველა ფორმულირებული. ნინა ხერიაშვილი იყო მთელი თავით მაღლა ოდნა მეტჩეტებზე.

ᲚᲔᲙᲕᲘᲐᲕᲨᲕᲘᲚᲘ ᲓᲐ ᲙᲠᲐᲡᲙᲝ — ᲤᲘᲜᲐᲚᲨᲘ

სპარტაკიადის ფინიშზე ავდილებს სახლეთო ეტაპზეც ერგად ხეხვა ფიგურისტებისა. ბედნიერ ეკუთვნა ბელორუსელ ა. ლიტვინოვის ფიგურისტებისა. ამ ეტაპზეც ერთ ქულაზე ნაკლებით ჩამორჩა ლენინგრადელ ნ. ბეტროვს

ᲒᲝᲚᲝ ᲑᲠᲫᲝᲚᲐ, ᲒᲝᲚᲝ ᲛᲐᲠᲪᲮᲘ

ᲡᲐᲜᲘᲡᲐᲠᲪᲮᲝ ᲒᲐᲛᲝᲪᲓᲘᲡ ᲬᲘᲜᲐ ᲠᲐᲘᲝᲜᲘᲡ ᲒᲣᲜᲓᲘᲡ ᲛᲔᲠᲕᲔᲠᲔᲒᲐ. ᲤᲔᲮᲑᲣᲠᲗᲘᲡ ᲛᲔᲝᲗᲮᲔ ᲓᲦᲔᲡ ᲒᲐᲜᲐᲠᲜᲔᲑᲣᲚᲘ ᲛᲔᲡᲐᲛᲔ ᲢᲣᲠᲜᲘᲠᲖᲔ ᲛᲝᲔᲞᲧᲠᲜᲐᲜᲔᲑᲘᲜᲐ ᲒᲐᲓᲐᲛᲬᲧᲕᲔᲢᲘ ᲛᲐᲢᲩᲘ ᲓᲐᲛᲐᲢᲔᲑᲘᲗᲘ ᲡᲐᲮᲔᲚᲝᲑᲘᲡᲗᲕᲘᲡ. ᲛᲝᲜᲐᲬᲘᲚᲔᲗᲐ ᲨᲔᲠᲕᲘᲚᲘ ᲒᲐᲛᲐᲠᲯᲕᲔᲑᲘᲗ ᲓᲐᲡᲠᲣᲚᲓᲐ ᲠᲣᲡᲗᲐᲕᲘᲡ ᲛᲔᲠᲕᲔ ᲒᲣᲜᲓᲘᲡ ᲛᲐᲡᲞᲘᲜᲫᲔᲚᲘ ᲒᲘᲝᲠᲒᲘ ᲛᲔᲠᲐᲑᲘᲨᲕᲘᲚᲘ (9:4) ᲓᲐ ᲛᲔᲝᲠᲔ ᲞᲔᲠᲘᲝᲓᲨᲘ ᲛᲝᲛᲬᲘᲜᲐᲦᲛᲔᲓᲔᲑᲔᲚᲛᲐ ᲛᲔᲪᲮᲠᲔ ᲞᲚᲐᲜᲔᲑᲘᲡ ᲞᲘᲠᲛᲔᲓᲐᲜ ᲐᲦᲛᲝᲕᲐᲜᲔᲗ ᲒᲐᲜᲡᲮᲕᲐᲕᲔᲑᲣᲚᲘ ᲨᲔᲓᲔᲒᲘ. ᲛᲔ ᲞᲠᲘᲜᲪᲘᲞᲘᲡᲐᲓᲛᲘ ᲛᲘᲡᲐᲮᲔᲚᲔᲑᲘᲗ ᲒᲐᲛᲝᲪᲓᲘᲡ ᲬᲘᲜᲐ ᲠᲐᲘᲝᲜᲘᲡ ᲒᲣᲜᲓᲘᲡ ᲡᲐᲮᲔᲚᲛᲬᲘᲤᲝ ᲡᲐᲛᲬᲠᲗᲝ ᲒᲐᲜᲛᲐᲗᲚᲔᲑᲔᲚᲘ ᲛᲘᲡᲘ ᲛᲐᲪᲘᲜᲠᲔᲑᲚᲘ ᲒᲘᲝᲠᲒᲘ ᲛᲔᲠᲐᲑᲘᲨᲕᲘᲚᲘ (9:4) ᲓᲐ ᲛᲔᲝᲠᲔ ᲞᲔᲠᲘᲝᲓᲨᲘ ᲛᲝᲛᲬᲘᲜᲐᲦᲛᲔᲓᲔᲑᲔᲚᲛᲐ ᲛᲔᲪᲮᲠᲔ ᲞᲚᲐᲜᲔᲑᲘᲡ ᲞᲘᲠᲛᲔᲓᲐᲜ ᲐᲦᲛᲝᲕᲐᲜᲔᲗ ᲒᲐᲜᲡᲮᲕᲐᲕᲔᲑᲣᲚᲘ ᲨᲔᲓᲔᲒᲘ. ᲛᲔ ᲨᲔᲓᲒᲔᲠᲘᲡ ᲒᲐᲛᲝ ᲮᲔᲚᲛᲫᲦᲕᲐᲜ

2 გოლი 3 წუთში

საქართველოს კპ ცენტრალური კომიტეტის გამომცემლობის ბეჭდვა. ხელმოწერილია დასაბეჭდად 26.VII.71 წ. ანაწყობის ზომა 84×108 1/16. ნაბეჭდი თაბახი 3. პირობითი ნაბეჭდი თაბახი 4,2. ანაბეჭდი თაბახი 4,41. უე 02987. ტირაჟი 45 000. შეკვეთა № 1141. ფასი 5 კაპ.

ინდექსი 64648

საქართველოს კპ ცენტრალური კომიტეტის გამომცემლობის ბეჭდვა. ხელმოწერილია დასაბეჭდად 26.VII.71 წ. ანაწყობის ზომა 84×108 1/16. ნაბეჭდი თაბახი 3. პირობითი ნაბეჭდი თაბახი 4,2. ანაბეჭდი თაბახი 4,41. უე 02987. ტირაჟი 45 000. შეკვეთა № 1141. ფასი 5 კაპ.