

FM 1805

მარტის 3-ე დღის 1931 წლის
ოთარ ტაქთაქიშვილი: Otar Takதாகishvili

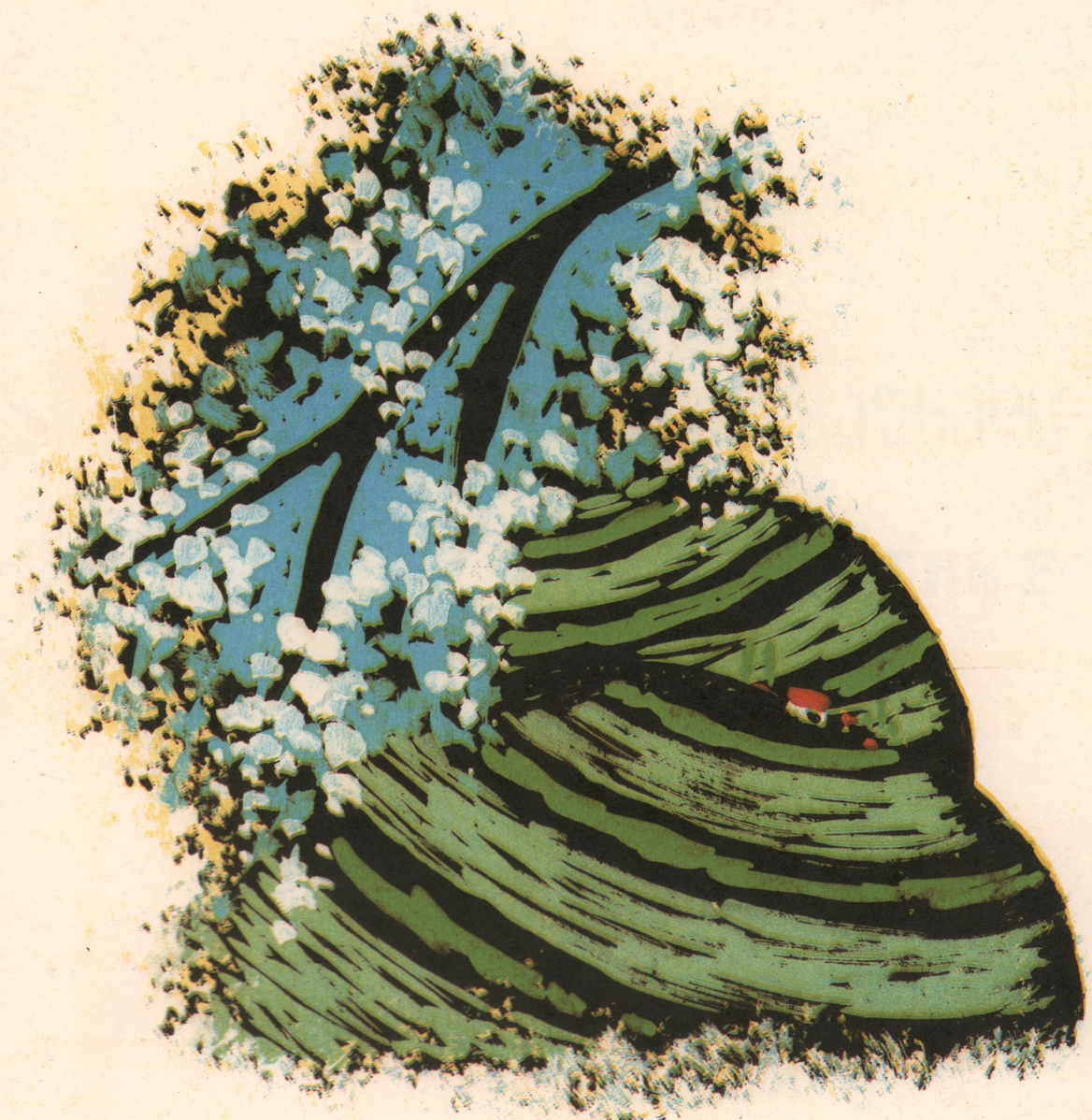

ვხედავ ვხედავ ვხედავ

Вновь я увидал цветенье

I see the spring again

გერმანული
მუსიკის ფონდი

© ИЗДАТЕЛЬСТВО ГРУЗИНСКОГО ОТДЕЛЕНИЯ МУЗФОНДА 1986

4784.02-62

ოტარ თაქთაქიშვილი
OTAR TAKTAKISHVILI
OTAR TAKTAKISHVILI

კირევ ველიჩსა გაზაჟხედს

ВНОВЬ Я ВИДЕЛ ЦВЕТ^eЬ Е

I SEE THE SPRING AGAIN

FM 1805
3

სსრ კავშირის მუსიკალური ფონდის საქართველოს განყოფილება
19 თბილისი 86
Грузинское отделение Музфонда Союза ССР
19 Тбилиси 86

კიდევ ვეღირსე გაზავხულს

ტექსტი ვაჟა ფშაველასი

მუს. ოთ თაქთაქიშვილისა

Allegretto tranquillo

p

კი- ღევ ვე- ღირ- სე

გა- ხა- ფხულს, ცი- ღამ

საქ სსრ კ. მარქსის
სახ. საბ. რესპუბ.
ბიბლიოთეკა

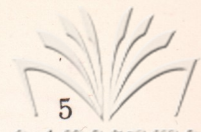

მა- ნა- ნის ღე- ნა- სა,

ბუ- ნე- ბის გა- მო- ღვი- ძე-

ბას ფრინ- ველთ სა- ა- მო

rit. **f**

სტვე- ნა- სა! გუ- ლი

ა- ძვერ- ღა სხვა- გვა- რად

accel.

ენა- ხე, ზამ- თა- რი კვლე- ბო-

sf sf sf

საქართველოს
საზღვარგარეთო
კულტურული ცენტრი

ლა, მტარ- ვა- ლად გა- მომ- ცმა-

Tempo I

რა- ლი, მთებ- ზე ყი- ნუ- ლი

FM 1805
3

poco rit.

Pochissimo piu mosso

ღნე- ბო- ლა!

საქ. სსრ კ. მარქსის
სახ. საზ. რეპუბ.
პიუბლიცი. ცენტრი

p

ღღეს სა- მო- თხე- ში

ჰე- ტა- რობ, ღარ- ღი ა- რა მუქს

ბვა- ლი- სა ო- ა-

a tempo

pp

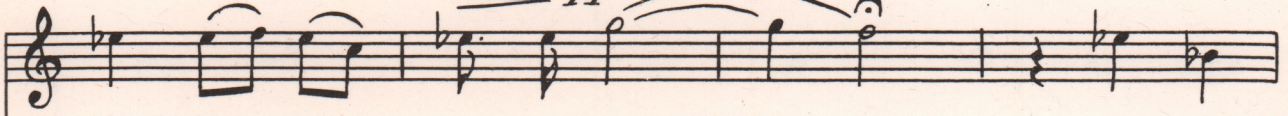

მაც- მომ- ცა სა- ლა- მი, დამ კვლავ

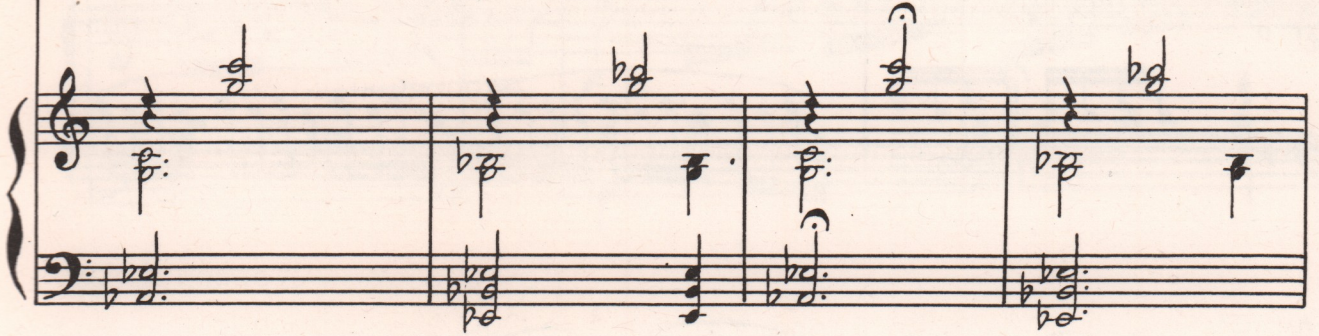

ძვა იც- ნო თა- ვი- სა.

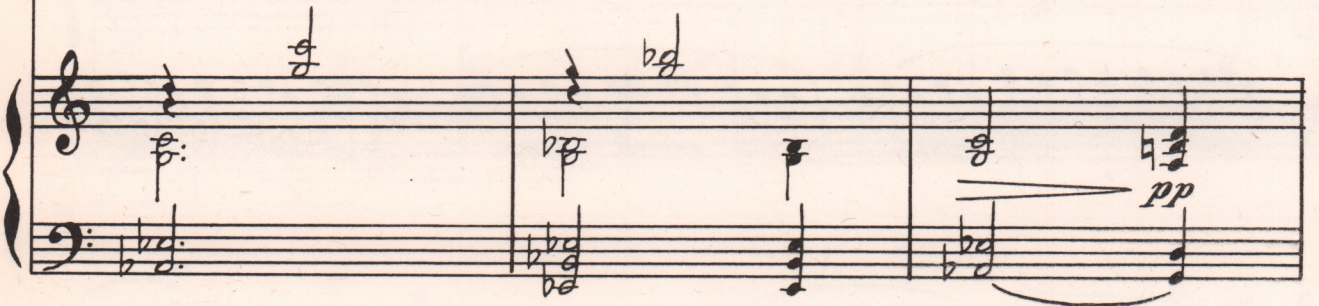

pp

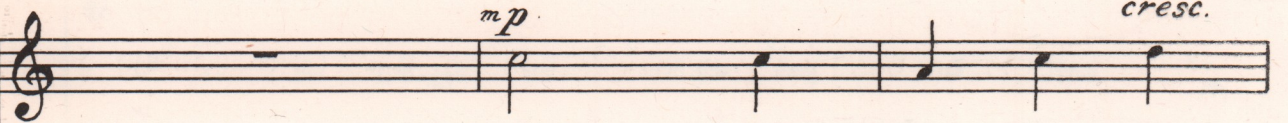

ვერღს უღ- ვა ღო- ა-

mp

cresc.

pp

cresc.

ქართული
ლიტერატურის
სამეცნიერო ცენტრი

კო- ნა- ო, რო- ვინ

ა- მა- ყარ ყვა- ვი- სა!

მო- ნა ვარ, მო- ნა- ბუ- ნე-

დის და- ლა ა- რა მაქვს

f

f

p

ლა- ვო- სა და- ლა

tr

molto

ა- რა მაქვს ლა- ვო- სა.

ფასი
Цена

35

კაბ.
коп.

სპ 38/47

საქართველოს
საქართველოს
საქართველოს

რედაქტორი **ნ. გუდიაშვილი**
Редактор **Н. ГУДИАШВИЛИ**

გარეკანი **ირ. გორდელაძისა**
Обложка **Ир. ГОРДЕЛАДЗЕ**

გამომწ. **დ. სეფიაშვილი**
Выпуск. **Д. СЕПИАШВИЛИ**

Заказ 40, Тираж 280, Подписано к печати 21/IV 86 г., Колич. форм 1,5

Формат бумаги 60 × 90

Нотопечатный и множительный цех Грузинского отделения Музфонда СССР
г. Тбилиси, ул. Павлова № 20