

საქართველოს საბჭოთაო სკოლის მწიგნობარის განყოფილება

საქართველოს საბჭოთაო სკოლის მწიგნობარის განყოფილება

FM 1801
3

ოთარ ტაკთაკიშვილი
OTAR TAKTAKISHVILI

საქართველოს საბჭოთაო სკოლის მწიგნობარის განყოფილება

НОВЫЕ РОМАНСЫ

NEW ROMANCES

● ИЗДАТЕЛЬСТВО ГРУЗИНСКОГО ОТДЕЛЕНИЯ МУЗФОНДА. 1985

M 784.3

ოთარ თაქთაქიშვილი
OTAR TAKTAKISHVILI
OTAR TAKTAKISHVILI

ახალი რომანები

აბ. წერეთლის ლექსებზე

НОВЫЕ РОМАНСЫ

на слова Ак. ЦЕРТЕЛИ

NEW ROMANCES

By words A. TSERETELI

სსრ კავშირის მუსიკალური ფონდის საქართველოს განყოფილება
19 თბილისი 85

Грузинское отделение Музфонда Союза ССР
19 Тбилиси 85

FM 1801
3

რომანსები ROMANSEY

სალამური

აკ. წერეთლის ლექსებზე
На стихи Ак. Церетели

ოთ. თაქთაქაშვილი
От. Тактакишвили

Moderato sostenuto

pp

სად ხარ ჩე- მო სა- ლა- მუ- რო,

p

ხმა ტკბი- ლო და სა- ა- მუ- რო, რომ შე- ნის ზმით ჩრდი- ლო- ეო- ში

ქარო- ველს გუ- ლი გა- მი- ხუ- რა! რა- ცა მწყემ- სი გივ- არობს ხელ- ში

და გავ- კი- ვის მთა და ველ- ში, ტკბილ- სა ხმა- სა ცა- ში ჰკარ- გავს

და სევ- დი- აას შავ ქვეს- კელ- ში მა- შინ ფიქ- რი ჩე- მი შენს ხმას

Lunga 7

გარს ეხ- ვე- ვა ვი- თა ძმა ძმას, შე- ნი კვნი-სით მო- მა- გო- ნებს

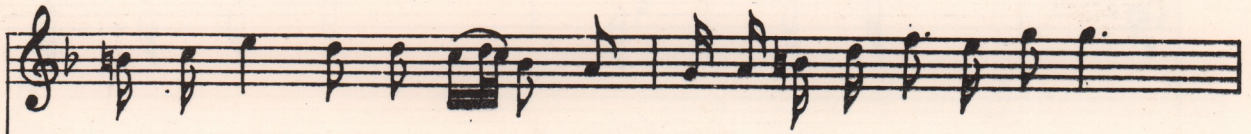

სა- ქარ- თვე- ლოს მწა- რე მოთქ- მას. მაშ, უ- წვა- ლო სა- ლა- ტე- რო,

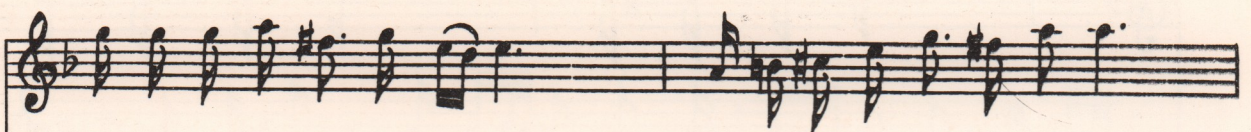
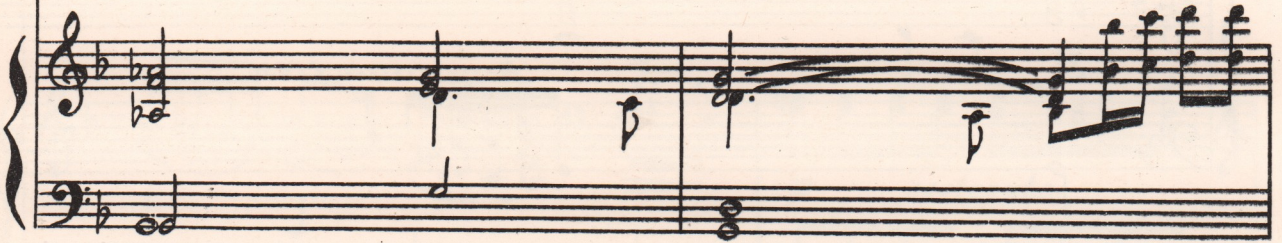

მტი- რა- ლო, არ სა- ა- მუ- რო, რად მსურს შე- ნი ხმა ვის- მი- ნო,

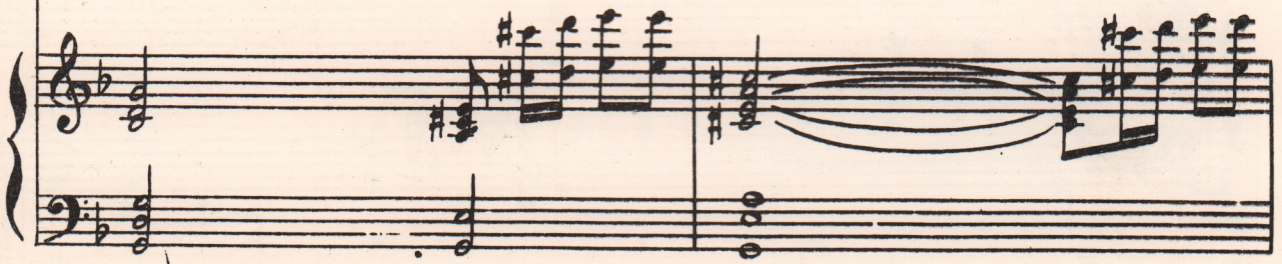

და ქართველთა ბედს მო-ვედუ-რო.

თავ- ვან- წი- რეღს და- მუ- ლის ძველს

p *cresc.*

წარ- დი- ვიდ- ვან და- შინ ქრ- თველს

მტკრის შეკ- ყვი- რის „კა მა- ვა ხა!“ ვა- მო- სუ- ლო პნძი- ლი- ხა კვლს.

p sostenuto

ხაგ ხაბ ზე- დი ხა- ლა- ზე- რი ხაგ ზე- დი- ლა- ლა- ზე- რი.

სად ხარ?

მეუბნის

Moderato con moto

mf

p
მთვა-რი-ა-ნი-ღა-მე-ო-ცო.

წყნა- რი, ვრი- ლი, მო- მხიბ- ლა- ვი! ზე კარ- და- მო მადლ- ხა

sostenuto

ქვენ- და ძღო- თა ძა- ლი უ- ხა.

ლა- ვი, ცო და ქვენ- ნის შე- ა მკვ- ლდ

სხი- ვი ა- გო მთი- ე- ბი- სი, და ა- მათ- ში პირ- ვე-

ლო- ბა შე- ქერ ვარ- სკვლავს მი- ე-

აქო- სი

accelerando

აქ უ- ეც- რად ვარ- ღის ბუჩ- ქი შე- ინ- ძრა და შე- ირ- ხა . რტო,

riten.

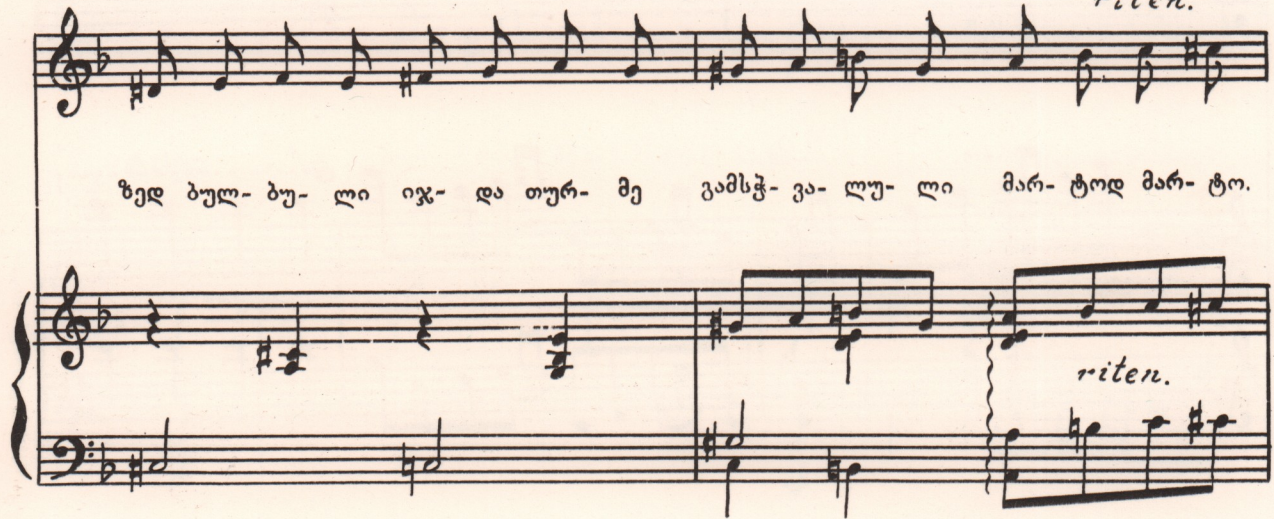

ზედ ბულ- ბუ- ლი იჯ- და თურ- მე გამსჭ- ვა- ლუ- ლი მარ- ტოდ მარ- ტო.

riten.

accelerando

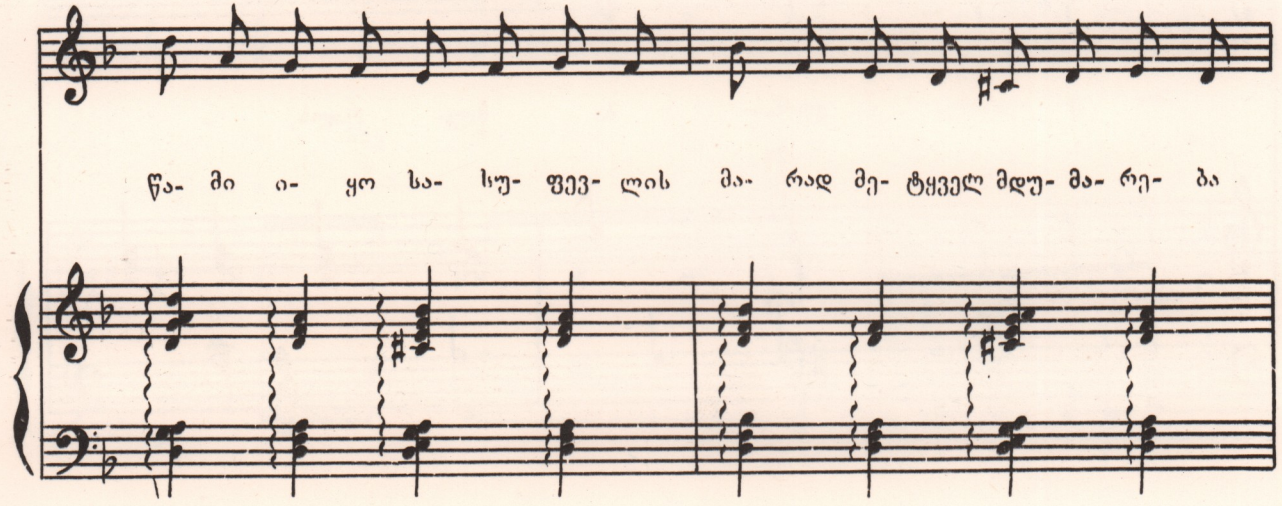

წა- მი ი- ყო ხა- სუ- ფევ- ლის მა- რად მე- ტყველ მღუ- მა- რე- ბა

ღა ნა- ყო- ვი სა- მო- თხი- სა. ა- მა- ურყო- ლი ნე- ტა- რე- ბა

მო- ე- რი- ა გრძნო- ბა მღე- რაღს,

გულ- ში მად- ლი ჩა- ე- სა- ხა,

ტკბილ ზევ- სუ- რი მწა- რე ზა- რი

rit.

ო- რივ ერ- თაღ შე- მოხ- და- ხა

pp *a tempo*

ხმა ვა- ის- მა სხვგ ნარ- თი რამ,

ზე ამ- ტა- ნი, ა- მამ- ვე- რი,

გვი- ლი- ნი- ვა- ლი- თი- ვი,

ე- სე- მო რე სე- მო- ე- ნი.

ე- სე- მო რე სე- მო- ე- ნი.

0536565

FM 1801
3

Andante
p dolce

ო- ავ ნა- ნა, კარ- რე ნა- ნა
კა- ავ სე რა კა- რე ზარ- რე

საქ. სსრ კ. მარქსის
სახ. სახ. რესპუბ.
ბიბლიოთეკა

ი- ა- ნა- ნი ნა- ო გა- ფურ- ჩქუ- ლო,
პა- ტა- რა მთვა- რე- ო, შე- ი- სწავ- ლე

ა- ხალ- ნორ- ჩო, შენ პა- წა- წი- ნა- ო! ა- გრე
და შე- ი- ტკბე სამ- შობ- ლო მხა- რე- ო! ა- ნუ-

ტკბი- ლად, უ- დარ- დე- ლად, რამ და- ვა- ძი-
პე- შე, სა- დაც ნა- ხო მოძ- შე მწუ- ხა-

ნა- ო? დე- დის მკერდ- ში მი- გი- გნი- ა შინ ჩივი-
რე- ო, შვი- ლო, მა- მუ- ლის გუ- ლის- თვის სი- სხლიც

ლი ბი- ნა- ო
და- ღვა- რე- ო!

Coda

პა- წა- წი- ნა ო- ა- დო- ნო

და ვარ-დის კო-ნა-

rit.

გაზაფხული

Allegro molto, con brio

დღეს მერ-ცხა-ლი შე-მო-
მივ-დექ-სარ-კმელს გად-ვი-

f *sf*

sf *mp*

ფრინ- და ჭიკ- ჭი- კი- თა
ხე- ღე ა- რე- მა- რე

ვად- მიმ- და ხა
მე- სხვა- შე- რა

ვა- ხა- ფხე- ღო, ვა- ხა-
ხა- ხო- ე- ან ფროთა- ვა-

1

ფხუ- შა-
ღვი- ჯი
გულს ი- მე-
გულ- სა- მკრა
ღვი

ღა- ე- სა- ხა გულს ი- მე- ღი ღა- ე-
ა- მიდ- გე- რა

სა- ხა

sf

2

აუ- სა მკრა და

sf

ა- მი- ძვე- რა

sf sf

pp poco sostenuto

სე- ნი მე- და

sf pp

გა- ზა- ფხუ- ლის უც- ნა- უ- რი ვიგრ- ძენ ძა- ლი,

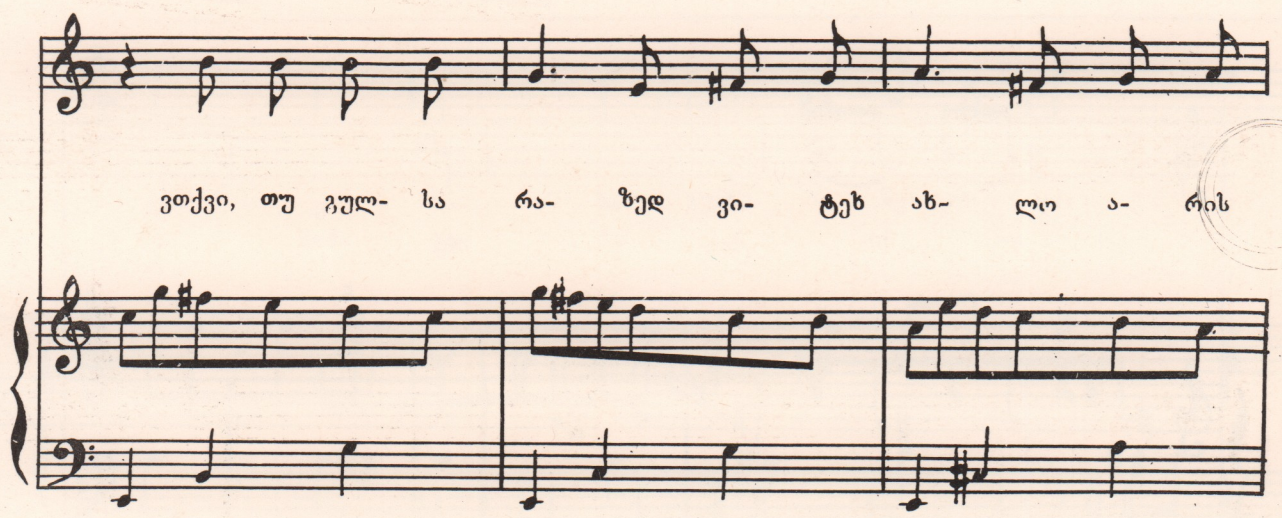

ვთქვი, თუ გულ- სა რა- ზედ ვი- ტეხ ახ- ლო ა- რის

in tempo

მო- მა- ვა- ლა. მო- ვე- სწრე- ბი,

რაც მინ- ლო- და, ზამ- თრი-

სა- გან და- ჩა- გრულ- სა,

ვან- ხავ ქორ- წილს ბე- ნე-

ბა- სახ, ვა- ვი- ვი- ნებ

მის მყ- რულ- სა

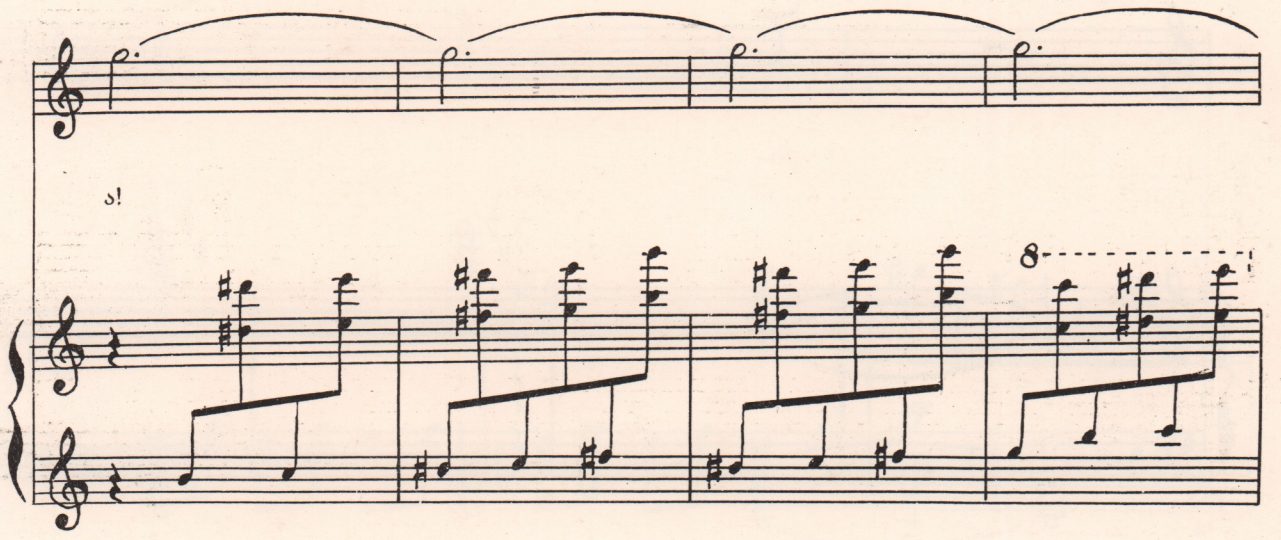

აღმართ-აღმართი

Con moto

აღ- მართ, აღ- მართ მივ- დი- ო- დი

p

sostenuto

მე ნე- ლა; სერ- ზე შევ- დეჟ ჰმუნ- ვის ა- ლი

მე- ნე- ლა, მზე- მან სხი- ვი მო- მა- ფი- ნა

This system concludes the page with the final vocal phrase and piano accompaniment. The vocal line ends with a sustained note.

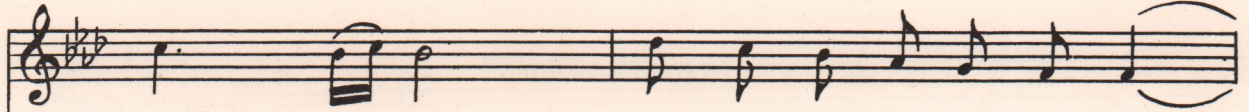

მა- ში- ნა, სი- ცო- ცხლე ვერძენ, სი- კვილ- მა

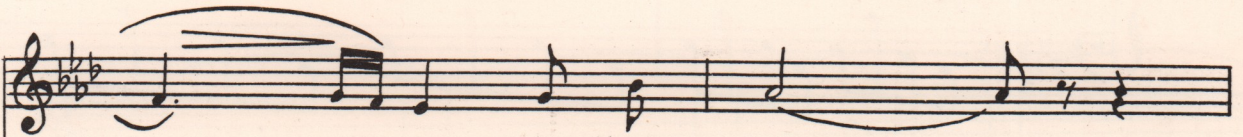

ვერ მა- ში- ნა

შე- ში- ღულ- და მა- შინ სუ- ლი და გუ- ლი,

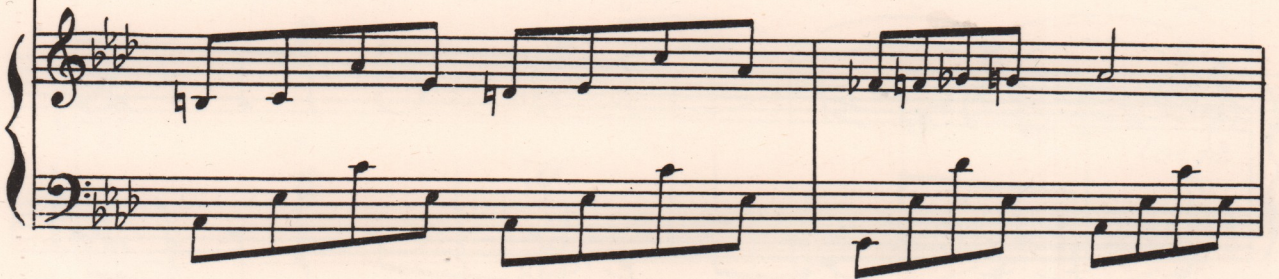

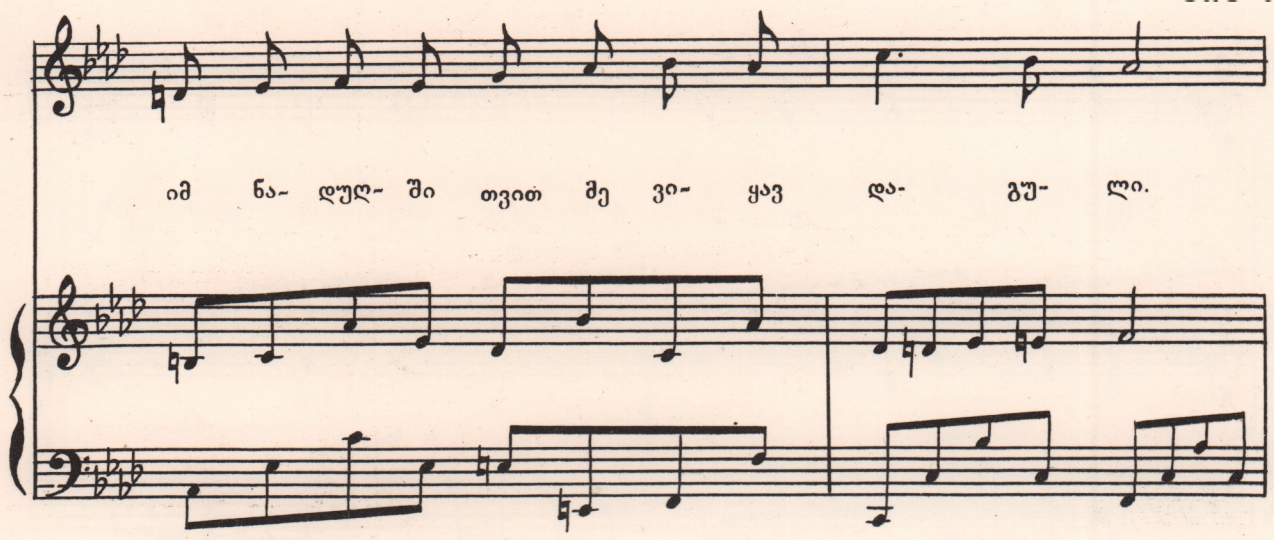

იმ ნა- დულ- ში თვით მე ვი- ყავ და- გუ- ლი.

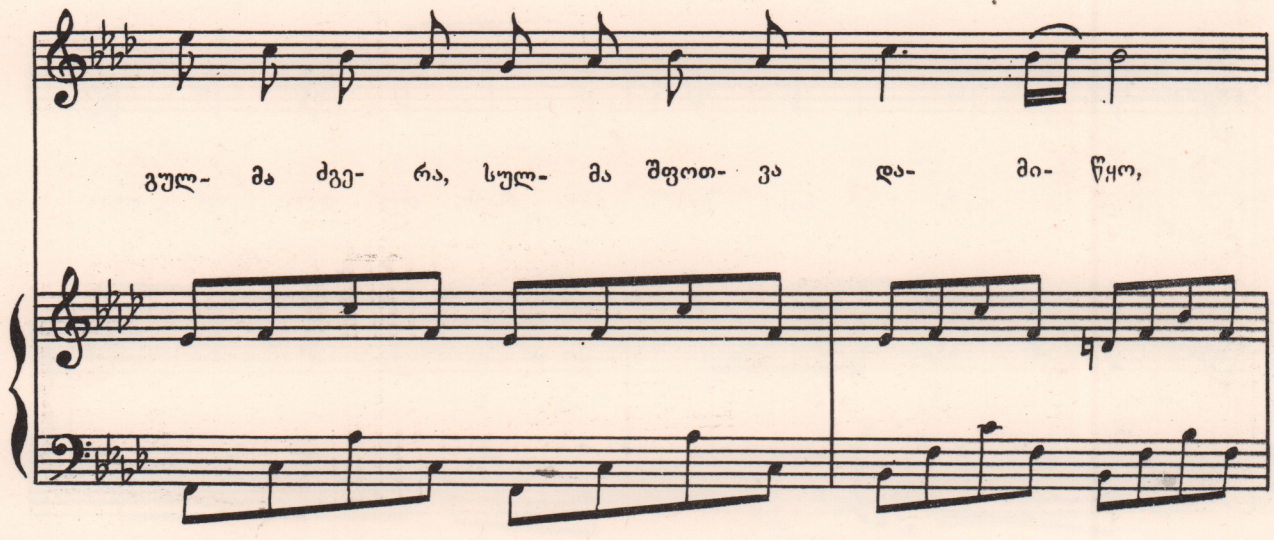

გულ- მა ძვე- რა, სულ- მა შფოთ- ვა და- მი- წყო,

ჩანგ- მაც თვი- სი მე სი- მე. ბი და- მი-

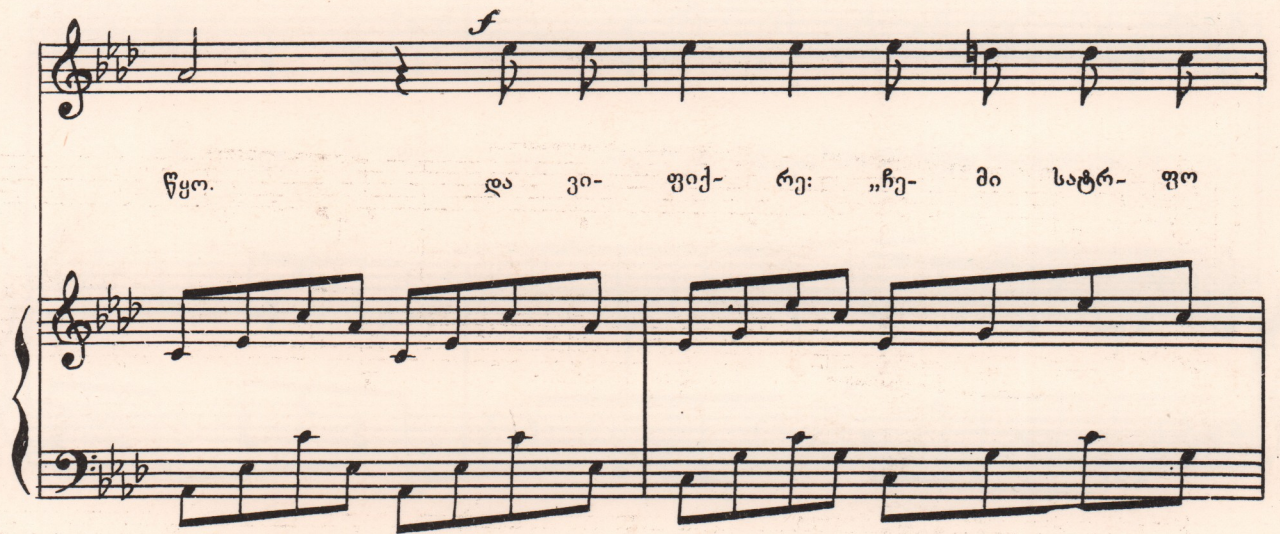

წყო. და ვი- ფიქ- რე: „ჩე- მი სატრ- ფო

სად ა- რი? ნის- ლი ჰბუ- რავს, თუ დღე უ- დგას

სა- და- რი?“ გად- ვი- ხე- დე, ვნა- ხე რომ სხვას

ჰმო- ნებ- და, გა- მი- კვირ- და, ვთქვი, მტერს რო- გორ

მო- ნებ- და? მი- ვა- ძა- ხე „ჭინ- ჭარ- ში ნუ

ვარ- ლე- ბი, ნუ გვო- ნი- ა იქ ი- ა და

ვარ- ღე- ბი! შე- ი- ბრა- ლე, თა- ვი შე- ნი

ი- ცო- ღე! მაკ შარ- ბათ- ში სა- წამ- ლავს სვამ

ი- ცო- ღე!

f molto cantabile

ჩე- მო თა- ვი ვე- ღარ გუერ- ნებ წა- მა- ლით!

დალ- მართ დალ- მართ და- უ- ყე- ვი წა- მა- ლით!

და- ი- ვი- წყე, ვინც გახ- სოვ- და მა- რა - დის!

ხელ- და- არე- ფით გა- ნის- ვე- ნე მა- რა-

rit.

ღობ! მა- რა- ღობ!

pp

morendo

60670725

Moderato

sf molto espressivo

ო- რი- რე, მი- წავ, სამ- შობ- ლო,

cresc.

ზა- რი ა- უ- შვი ზე- ცა- ო, და- უნ- დო ბელ. მა ღვთის რის ვამ

დღეს ჩვენ- თვის ი- ორ- კე- ცა- ო, სად ა- რის კუ- ბო თა- მა- რის

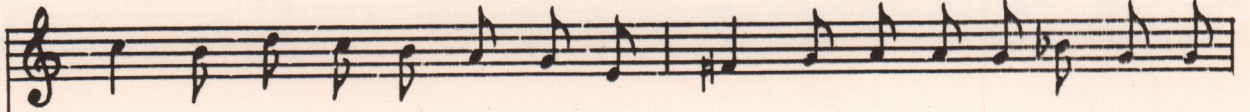

ჩვე- ნის- გან ნა- ამ- ბო- რი- სა, ვის ხელ- ში ა- რის საფ- ლა- ვი

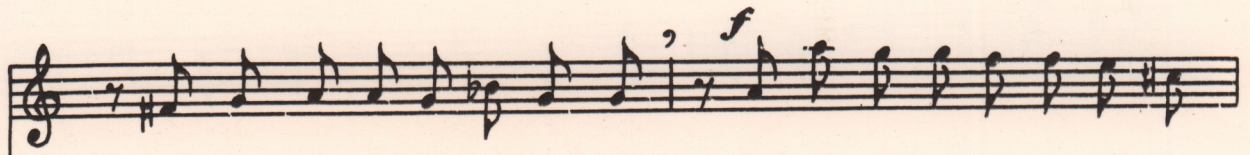

ნი- ნო მო- ცი- ქულთ სწო- რი- სა. ქრის- ტეს სჯულს ქრის- ტეს სა- ხე- ლით

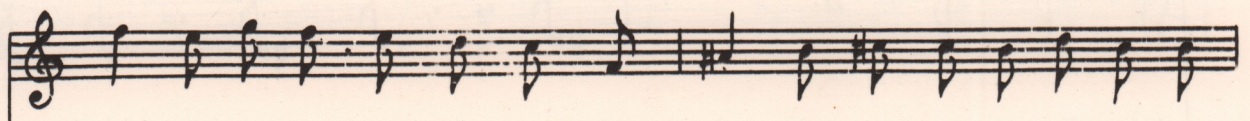

წვა- ლე- ბა შე- მო- ე- რი ა და ჩვენს ე- როვ- ნულ ფი- ცარ- ზე

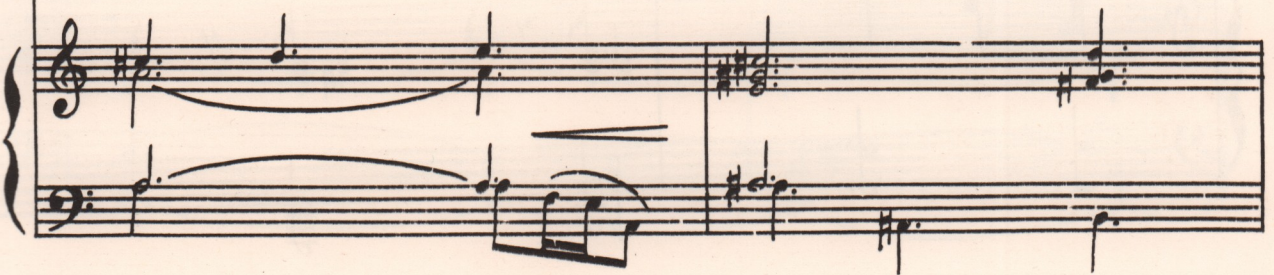

ff *Lunga*

„ქარ თვე ლი“ ა- ღარ სწე- რი- ა ოპ!

p

ვი- ტი- როთ? ა- რა ქარ- თველ- სა არ შვე- ნის ცრემ- ლით

გლო- ვა- ნი, სჯობს სი- ცო- ცხლე სა

ნა- ძრახ- სა სიკვ- რი- ლი სა- ხე-

mf

ლო- ვა- ნი.

Pochissimo meno mosso

p

ი- ჰი- რე, მი- წავ, სამ- შობ- ლო, ზა- რი ა- უშ- ვი

ზე- ცა- თ!

p *pp*

pp *ppp*

სამომავლო

Andante *pp portamento cantabile*

მთ- ვანს, რთ- ღე- ხაც ხა- ტის წინ

p

poco agitato

ან- თი- ა წმინ- და სან- თე- ლი და სა- ი- დუმ-

rit. *a tempo*

ლო პარ- პა- ლით ბნელს ფან- ტავს მი- სი ნა- თე- ლი.

p *poco cresc.*

მყუდ- როდ, უხ- მოდ და უბ- რა- ვად დნე- ბა ვით მსხვერპ-

poco agitato

in tempo

ლა დი- ა- დი, რომ მად- ლით ვა- ა- სპე- ტა- კოს

sostenuto

თვალთ უ წვდო- მე- ლი წყვილი- ა- დი.

sostenuto

მივ- ჩე- რე- ბი- ვარ ამ დიდ ძალს,

poco a poco cresc.

მწარ- ტკბი- ლად ნა- ფი- ქრე- ბუ- ლა,

poco a poco cresc.

მე- ტა უ- სი- ტყვოდ, უ- ძრა- ვად

რას სვე- ტად გა- ლქ- ცე- უ- ლა.

რა- ღაც უც- ნა- ურ

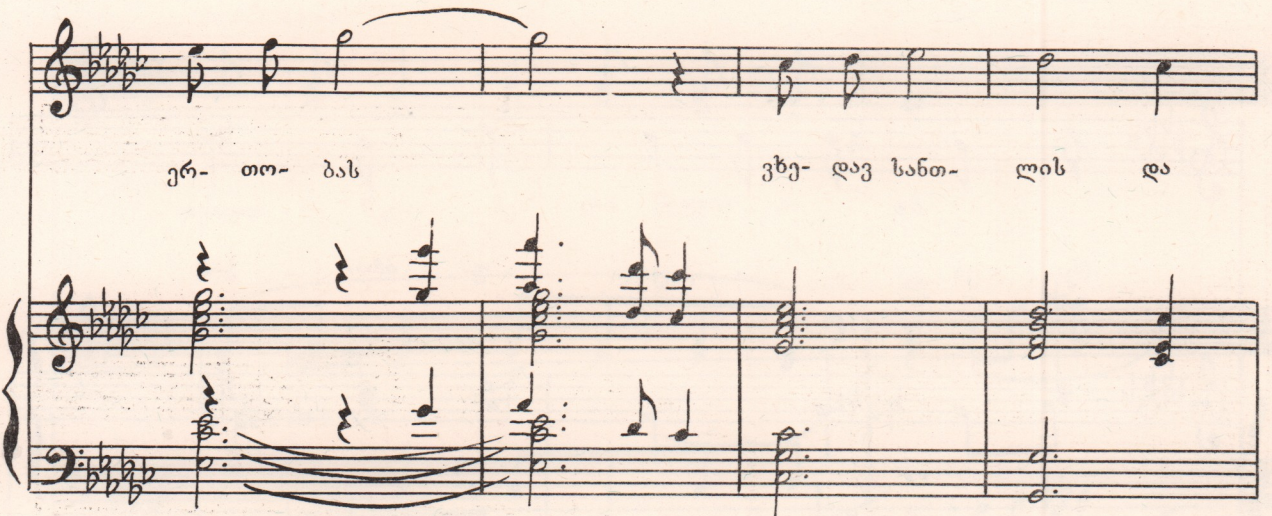

ერ- თო- ბას ვხე- დავ სანთ- ლის და

ჩემს შუ ა მხო- ლოდ ვგრძნობ, თვა- რა

ten.

ვერ სწვდე-ბა. რე- მი გო-

რე- ბა რა ჰვე ა.

Pochissimo piu mosso

poco rit.

რე- მი ხა- ტი- ა სამ- შობ- ლო, სა- ხა- ტე მთე-

in tempo *dim.* *mf*

ლო ქვე- გა- ნა. და რომ ვი- წვო-

dim.

sostenuto

დე ვდნე- ბო- დე, არ შე- მიდ- ლო- ა მეც ვა-

sostenuto

sostenuto

ნა? კი, მაგ- რამ მნა- თე არ- სად ჩანს,

rit.

ჩვენ- თან მომ- ტა- ნი ცე- ცხლი- თა.

ცა უბრუნე

Lento

ცა ფი- რუხ, ხმე- ლეთ ზურ- მუხ- ტი,

ჩე- მო სამ- შობ- ლო მზა- რე- თ.

სნე- უ- ლი დავ- ბრუ- ნე- ბულ- ვარ, მკურ- ნა- ლად შე- მე- ყა- რე- ო

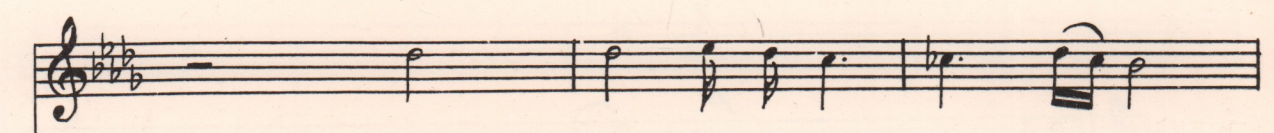

ვერ ა- ვი- ტა- ნე ობ- ლო- ბა,

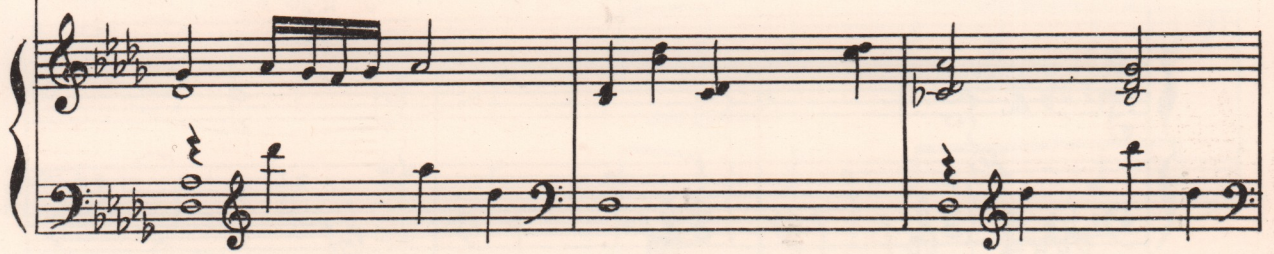

სი- სხლის ცრემ- ლე- ბი ვლვა- რე- ო,

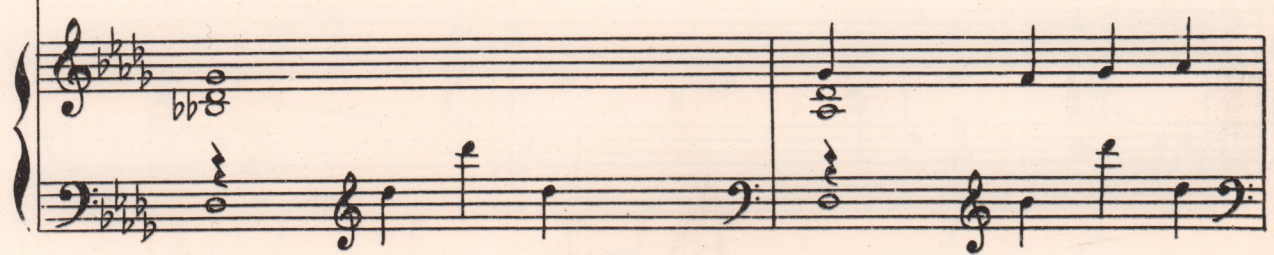

დამ-ძლი- ა სულ- მა და გულ- მა შენს ნახ- ვას და- ვე-ჩქა- რე-ო.

წინ მი- მე- გებ- ნენ

ლი- მი- ლით შე- ნი მზე, შე- ნი

cresc.

მოგა- რე- ო, გუნ- დი და გუნ- დი

ვარ- სკვლა- ვი მო- კაშ- კაშ მო- ელ-

ვა- რე- ო. ი- ფეთ- ქა გულ- ში

სი- ა- მემ სევ- დე- ბი უ-

lunga *rit.* *a tempo*

კუ- ვა- რე- ო, ი- ა და ვარ- დი დამ- ჭენა- რი

ხე- ლახ- ლა გა- მი- ხა- რე- ო.

ვა ფი- რუხ ხმე- ლეთ ზურ- მუხ- ტო,

სუ- ლის ჩამ- დგმე- ლო მხა- რე- ო,

შე- ნი ვარ, შენ- თვის მოვ- კვდე- ბი,

შენ- ზედ- ვე მგლო- ვი- ა- რე- ო.

ღე- და- შვი- ლო- ბას

ბევრს არ ვთხოვ, შენს მი- წას მი- მა-

შინაარსი

1. სალამური	5
2. მწუხრი	10
3. იავნანა	17
4. გაზაფხული	20
5. აღმართ-აღმართ	29
6. წინობა	37
7. სანთელი	42
8. ცა ფირუზ	49

ქართული
სახელმწიფო

რედაქტორი **ბ. გუდიაშვილი**
Редактор **Н. ГУДИАШВИЛИ**

გარეკანი **ირ. გორდელაძისა**
Обложка **Ир. ГОРДЕЛАДЗЕ**

გამომშ. **დ. სეფიაშვილი**
Выпуск. **Д. Сепиашвили**

Заказ 168, Тираж 600, Подписано к печати 17/IX 85 г., Колич. форм 7,5
Формат бумаги 60 × 90

Нотопечатный и множительный цех Грузинского отделения Музфонда СССР
г. Тбилиси, ул. Павлова № 20

ფასი
Цена **1** მან.
руб. **85** კობ.
коп.

ვრ. 28/47

