

FM 1861
3

M784.602-62

საქართველოს
მუსიკალური ფონდი

უ. აზმაიფარაშვილი

ქართული საბავშვო სიმღერები

1. ნ ა ნ ა
2. არი კულა
3. ოქტომბრელი
4. არუ, არუ ცხენო
5. პიონერები

III. აზმაიფარაშვილი

Грузинские детские песни

1. Колыбельная
2. Ачи куда
3. Октябренок
4. Ачу, ачу цхено
5. Пионеры

თბილისი
საქართველოს სსრ მუსიკალური ფონდი

Тбилиси
Музыкальный фонд Грузинской ССР

1 9 4 7

1. ნუნუნა Колыбельная

Canto. *p*

ნა - ნა შეი - ლო . ნა - ნი - ნა

PIANO. *p*

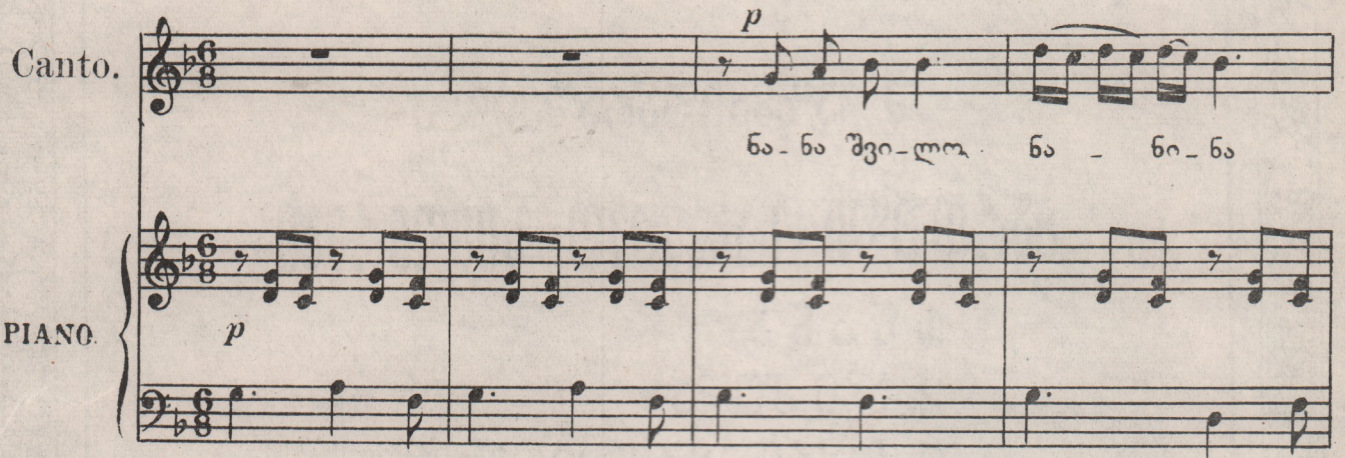

გა - რე რამ შე - გა - ში - ნა რაზედ შექ - რთი მტი - რალ - ნი

mf

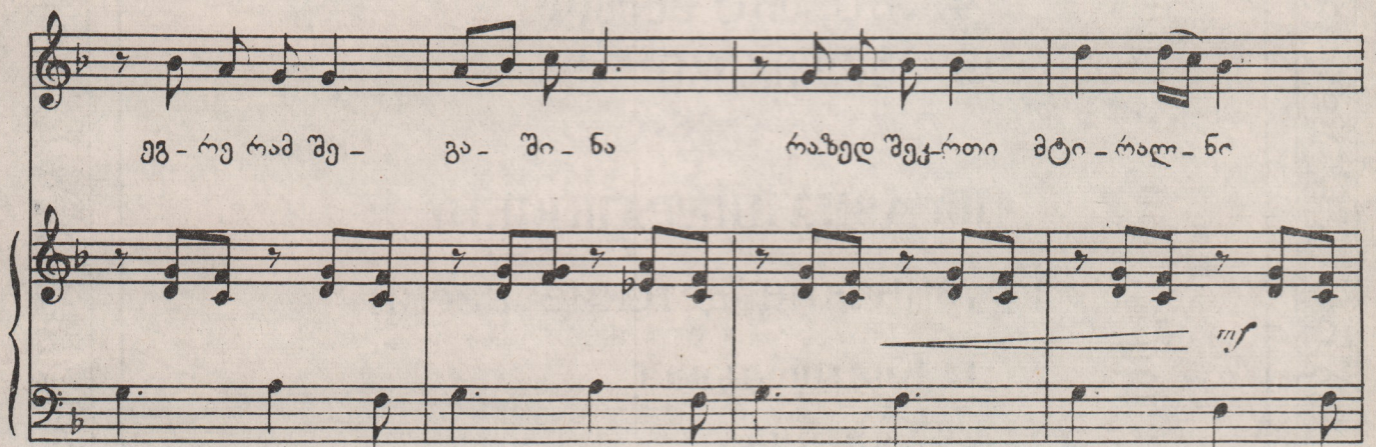

რის - თვის მო - შაპ - ყარ თვალ - ნი ნა - ნა შეი - ლო ნა - ნი - ნა

p

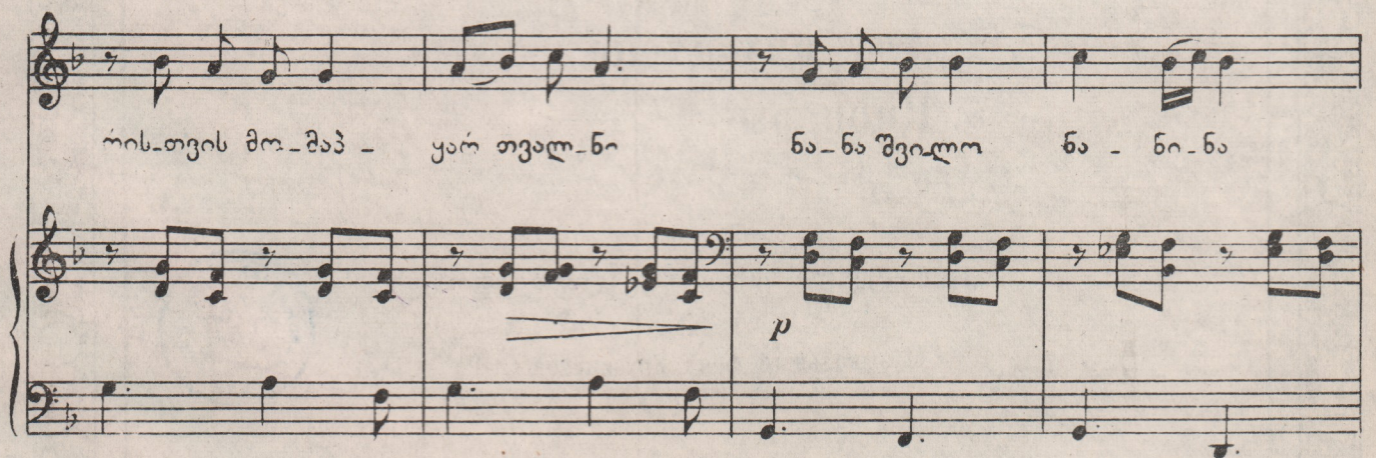

საქ. სსრ კ. მარქსის
სახ. სახ. რესპუბ.
ბიბლიოთეკა

ნეტავ რამ შე - გა - ში - ნა.

pp

2. ენო კუღა Ачи куда

FM 1861
 3

f

ა - ჩი კუ - და თაფ - ლის გუ - და ჰე —

f *mf*

ჰე — ჰე ჰე ჰე ჰე ჰე ჰე - ჰი - ქა - ვი - წა - ჰი - ქა.

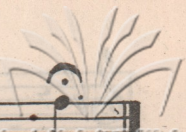

საქართველოს
მუსიკის ეროვნული ცენტრი

ვე! ვე! ვე ვა ვე ვე ვა ვე ვე ვე!

3. თამბაგური Октябренок

მე პა - ტა - რა ოქ-ტომბ-რე-ლი

და სიმ-ღე - რა ვი-ცი ბევ-რი ვე ვე ბი - ჯი ვარ

მე მი-ყვარს მე წი - თე - ლი დრო - შა და ქუ - ჩა - ში

სე - ირ - ნო - ბა ჰე ჰე კარ - გი - ვარ მე.

4. აჩუ, აჩუ ცხენო Ачу, ачу цхено

საქ. სსრ კ. მარტოვი
სახ. სახ. რესპუბლიკის
ბიბლიოთეკა

ა - ჩუ ა - ჩუ ცხე - ნო სა - ით გა - გა - ჰე - ნო ა - ლა - ზა - ნი

ლი - ღი - ა ვერ ვი - პო - ვე ხი - ღი - ა წყალ - ში ჩვენ რომ გა - ვი - ა - რით

შიგ წაქ - ცე - ვა ში - ში - ა ა - ჩუ, ა - ჩუ ცხე - ნო ა - ჩუ ჰე

5. პიონერები მოვიან Марш пионеров

41/18

471 =

ჩვენ ხორ - ჩი ჰი - მ - ხე - რე - ბი ვა ჰა ჰე ჰე!

ერთი! ორი! ერთი! ორი! ვა - შა! ვა - შა! ვა - შა!

პ/მკ. ლეონტიძე ვ. მუხომეძე
 Отв. редактор А. Мшвелидзе

Тех. руководитель П. Ширяпов
 Служ. бухгалтер В. Ширяпов

Заказ 2983

Тираж 1000

УЭ 02314

Отпечатано в тип. „Заря Востока“

ფასი
Цена 4 ჰახ რუბ.

