

ტაბ. 5

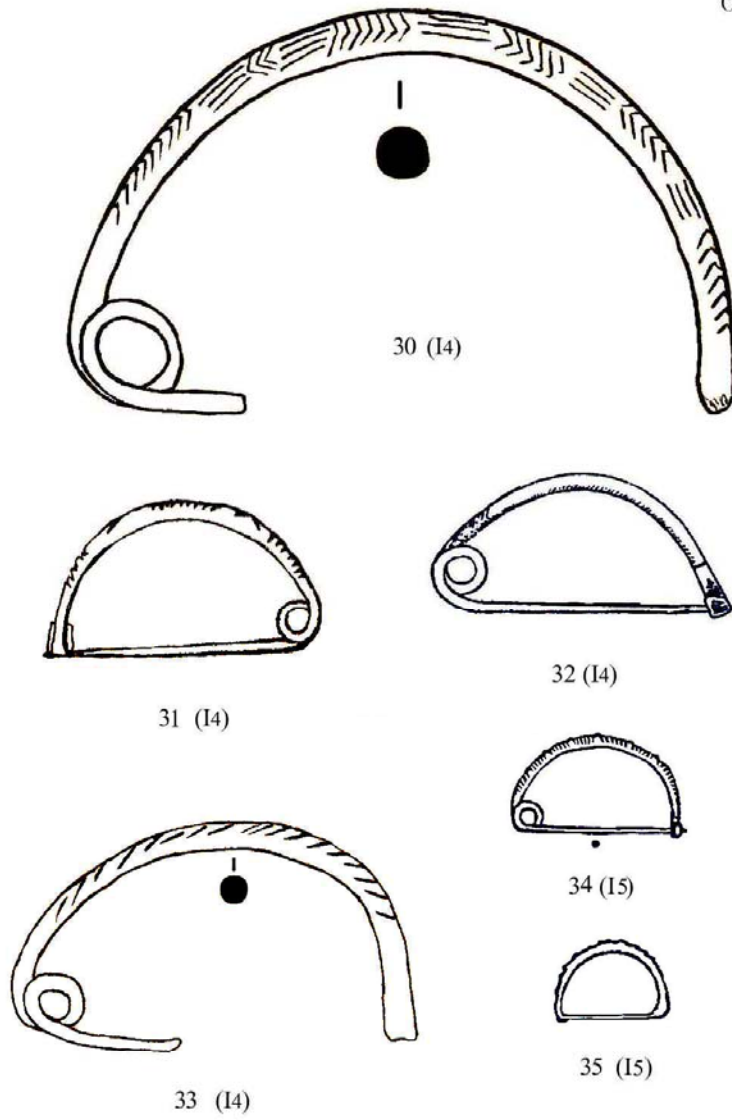

30 (I4) - დიღომი. 31 (I4) - მარაღინ დერესი. 32 (I4) - წითელი შუქურა.  
33 (I4) - მუხურნა. 34 (I5) - თეთრიწყლები. 35 (I5) - მაკარაშენი.

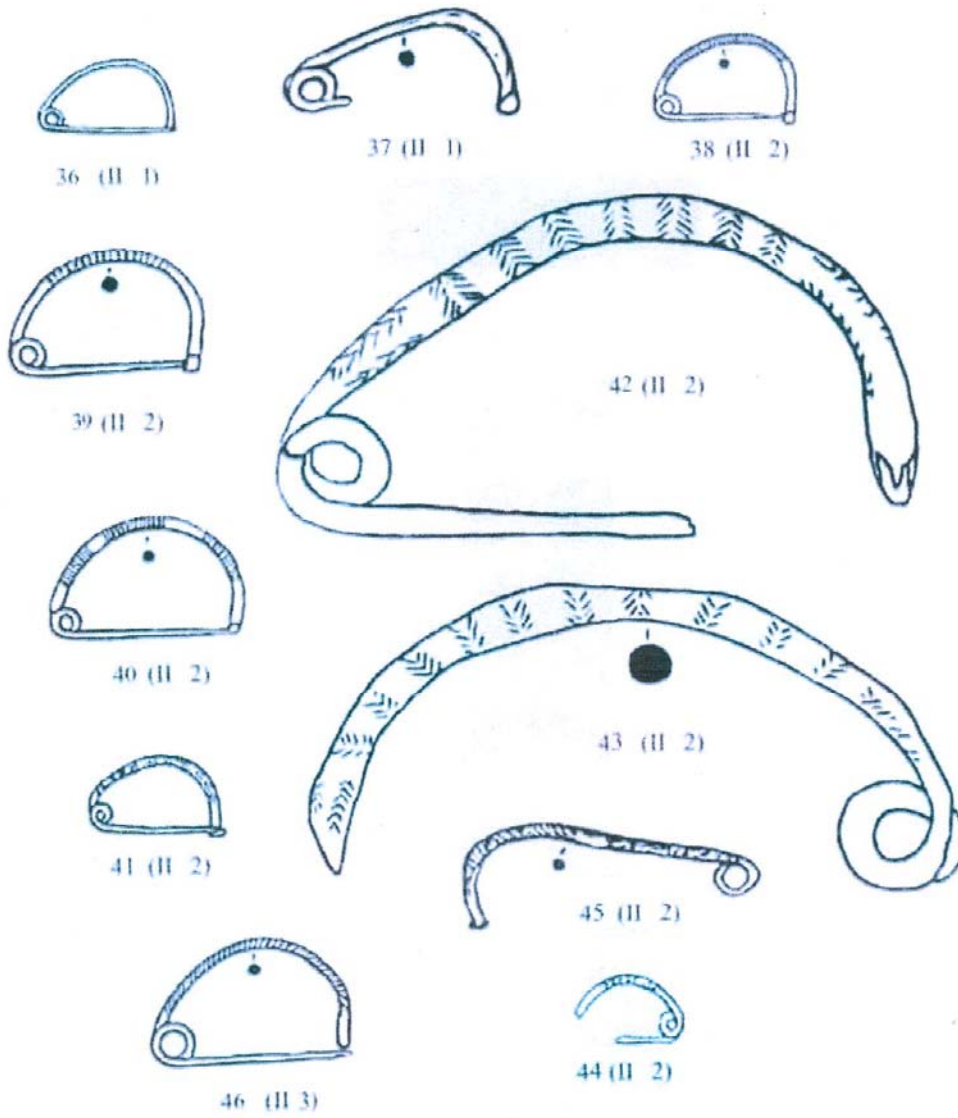

36 (II 1), 38 (II 2) - 40 (II 2), 46 (II 3) - օղջառ.  
 37 (II 1) - լլուսնաձև, 41 (II 2) - հեղձանդր.  
 42 (II 2) - 44 (II 2) - հեղձանախ. 45 (II 2) - լլուսնաձև.

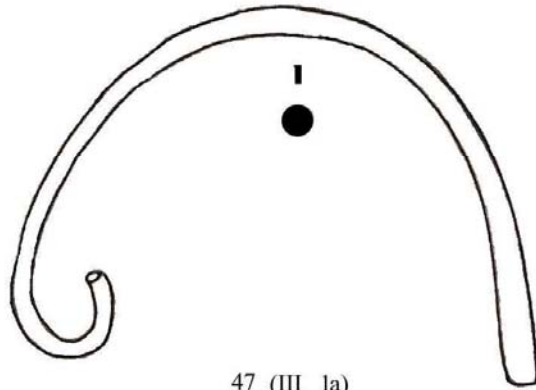

47 (III 1a)

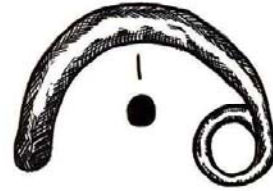

49 (III 1a)



50 (III 1a)

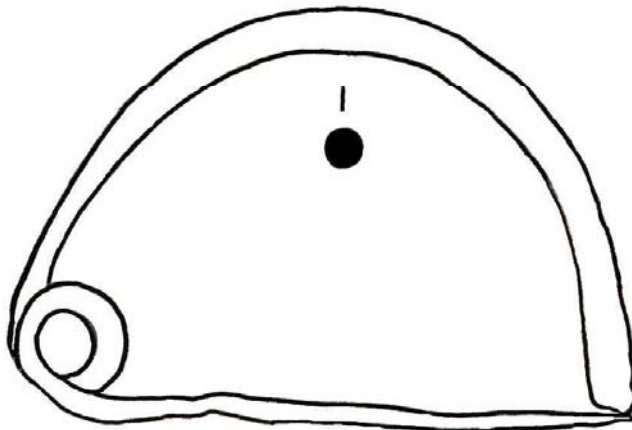

48 (III 1a)

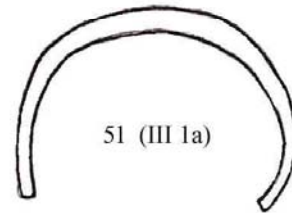

51 (III 1a)

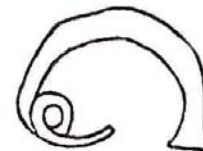

52 (III 1a)

47 (III 1a) - მუხურნა. 48 (III 1a) - პრიღი. 49, 50 (III 1a) - ყაზბეგი.  
51 (III 1a) - ბანიხხევი. 52 (III 1a) - ღბა.

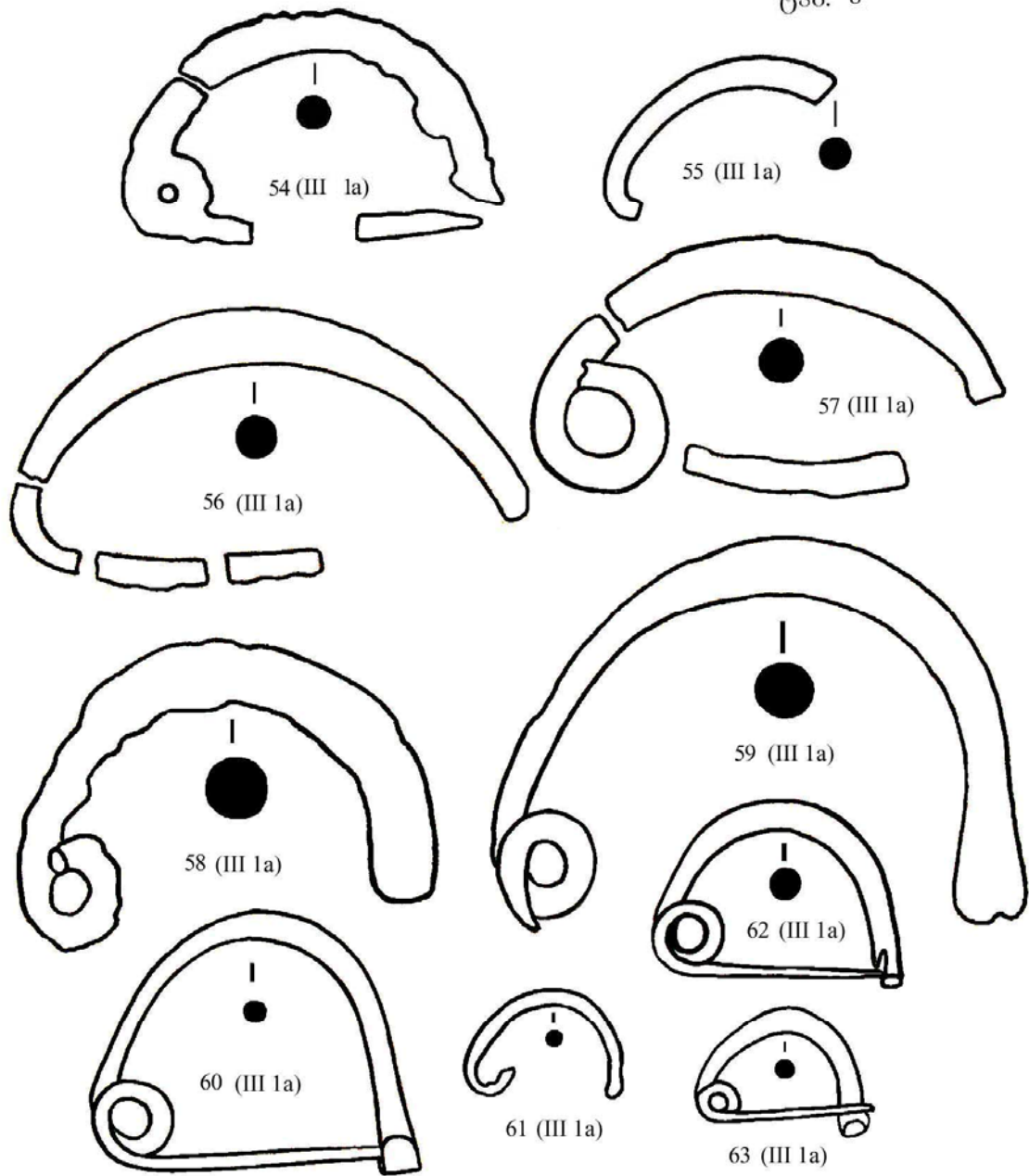

54 - 63 (III 1a) - ბროფი



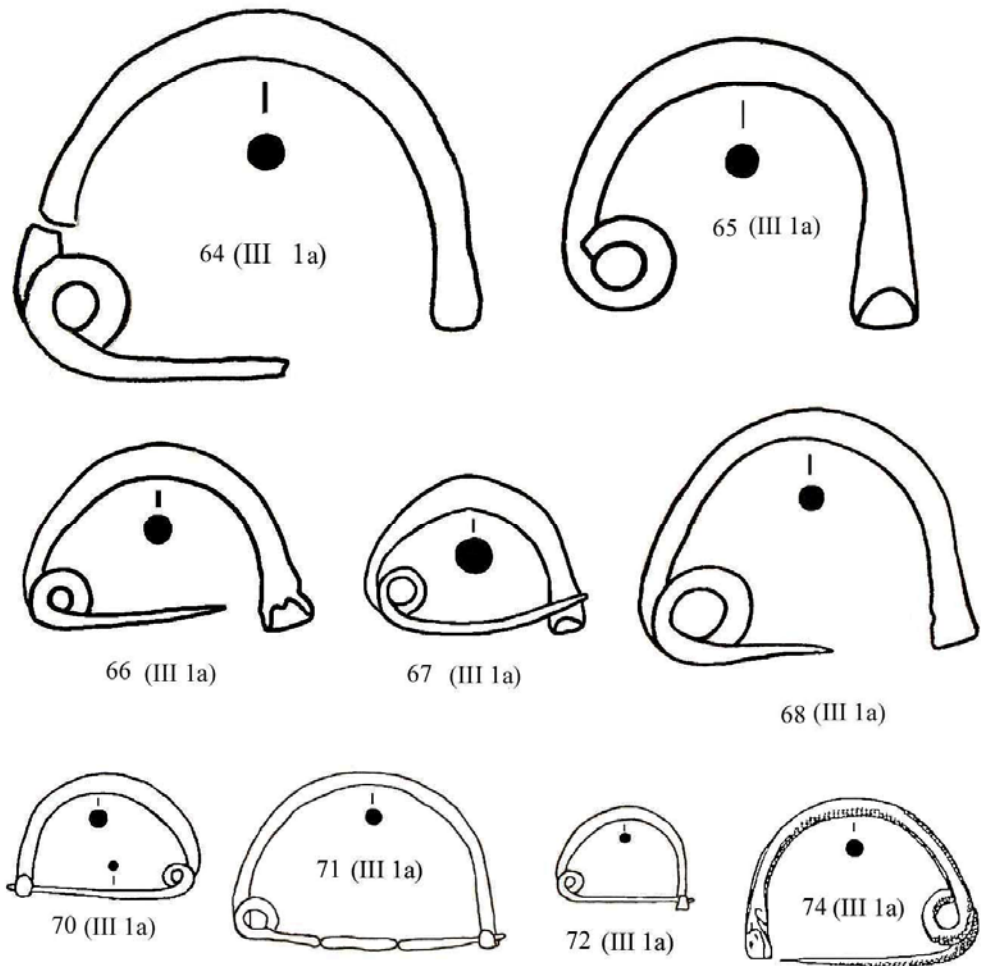

64 – 68 (III 1a) – ბრილი. 70 (III 1a) – განთიადი.  
71, 72 (III 1a) – ნაცარგორა. 74 (III 1a) – თღისა.

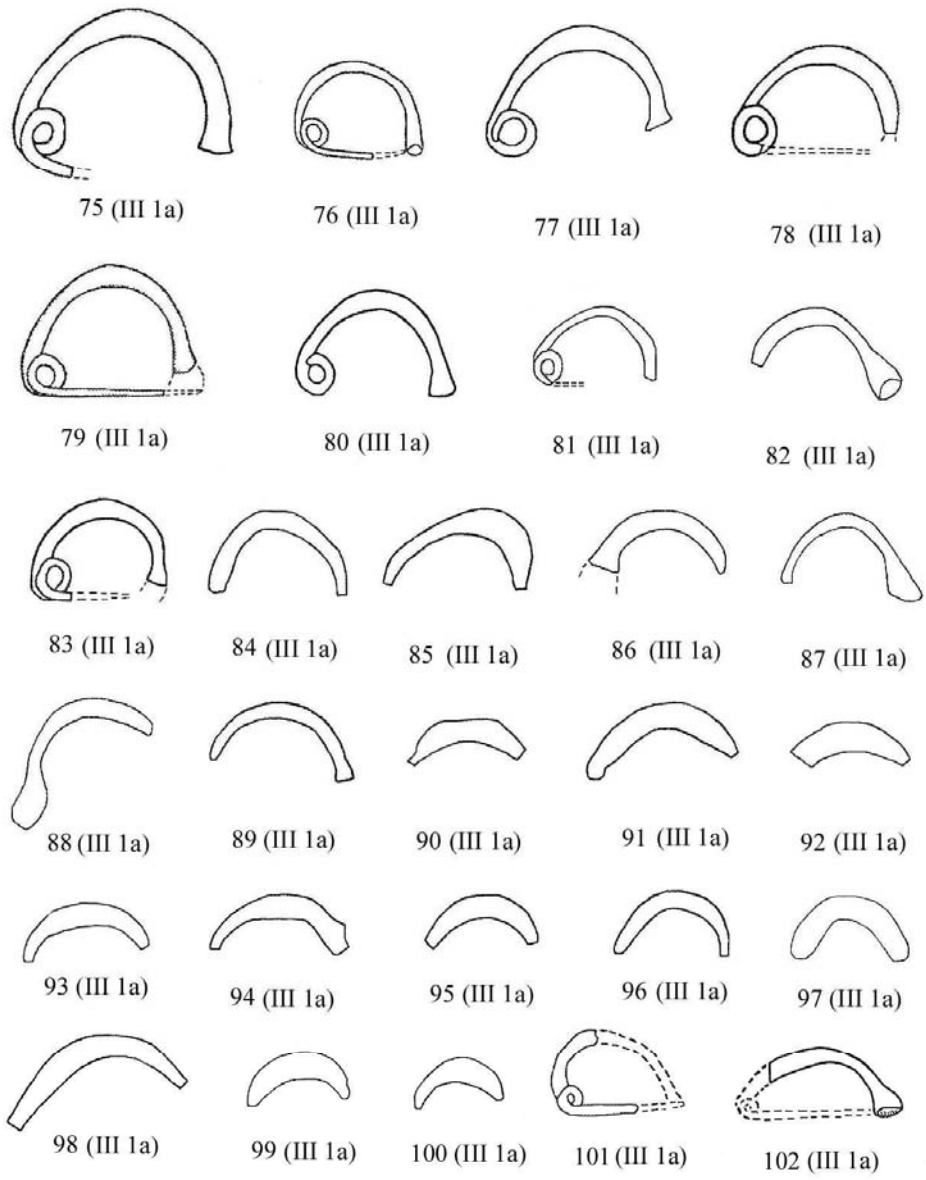

75 - 102 (III 1a) - ჯანბეჭები

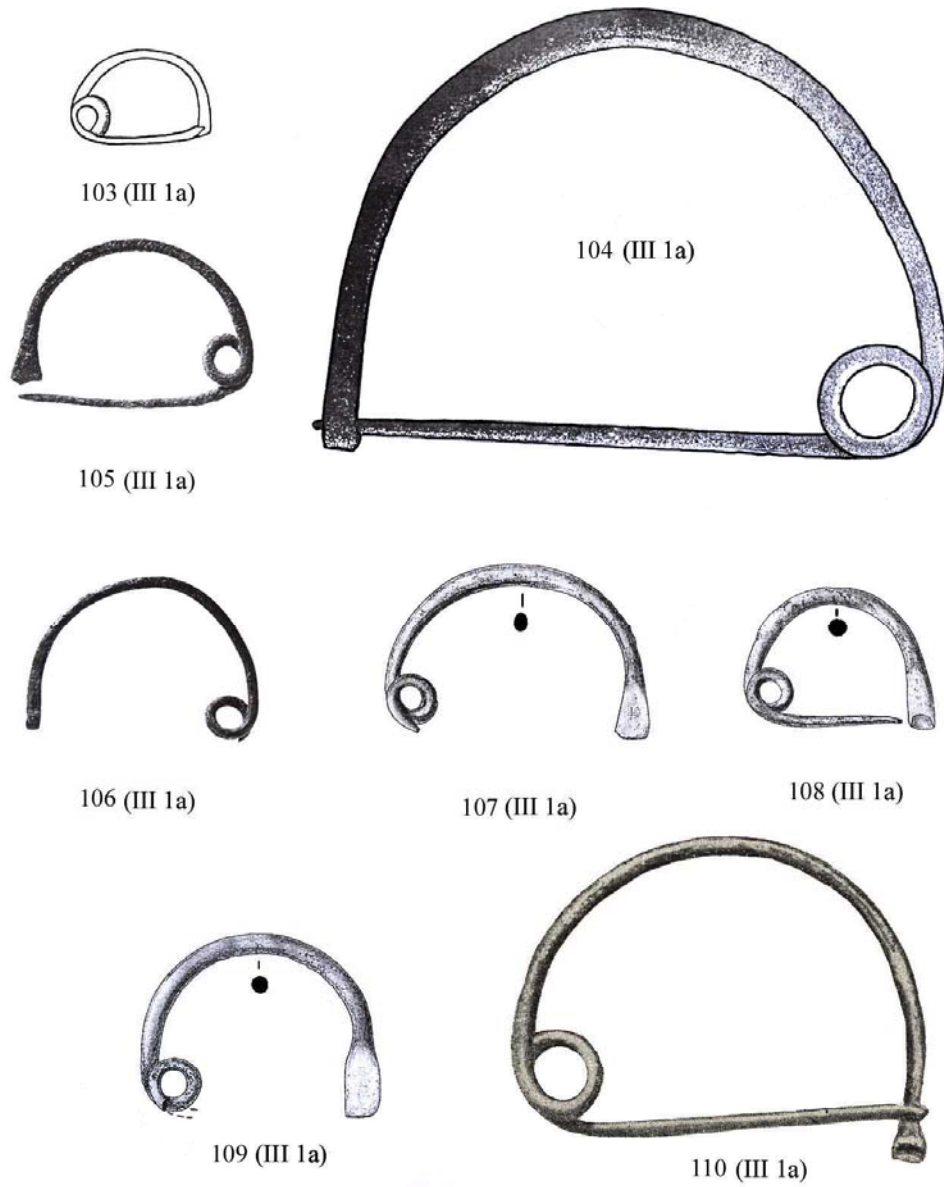

103 (III 1a) – წეროვანი. 104 (III 1a) – ყობანი.  
105 – 109 (III 1a) – ზემა რუთხა. 110 (III 1a) – სერჟენ-ოურტი.

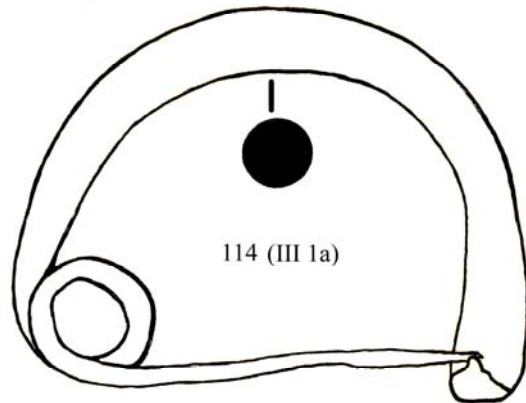
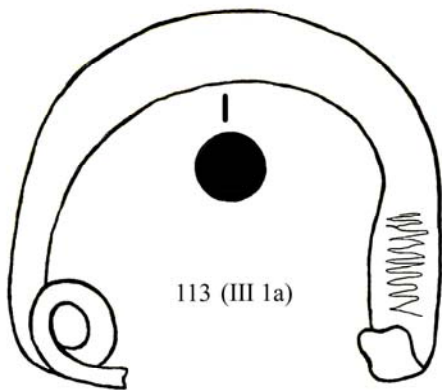
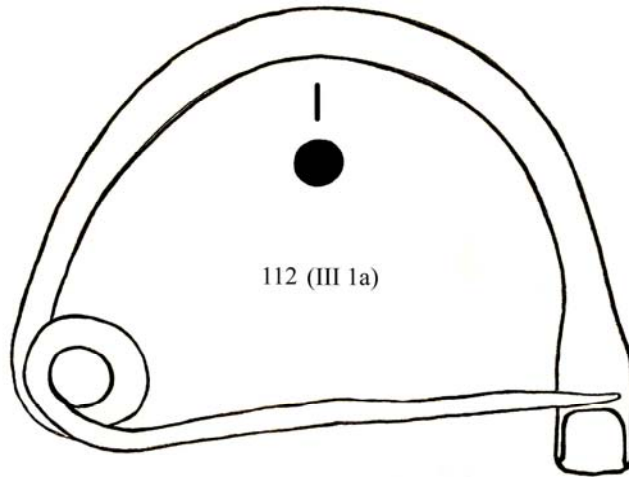
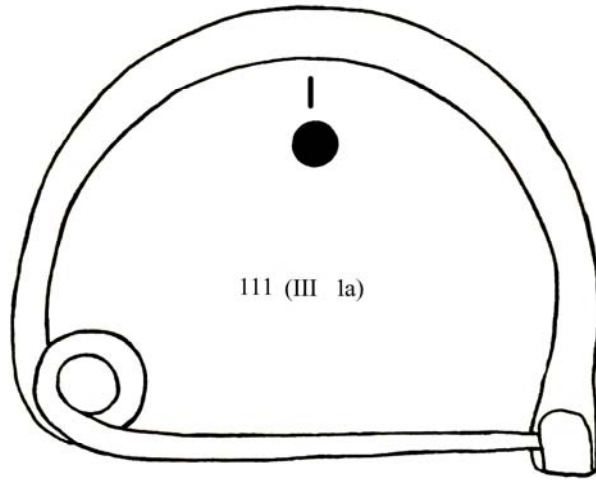

111 - 114 (III 1a) - გოდანო.

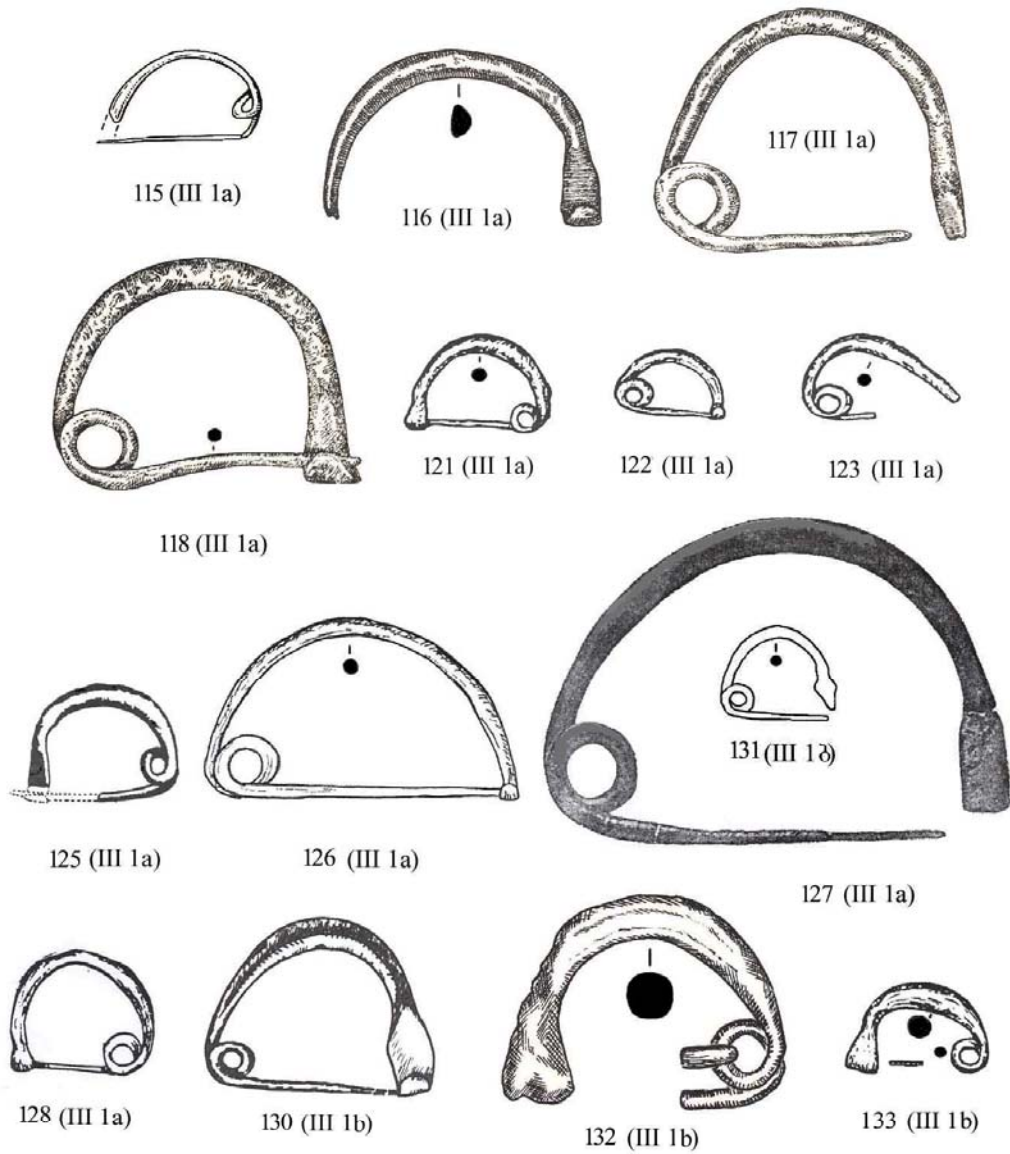

115 (III 1a) – ცენტერი. 116 – 118 (III 1a) – შარო. 121 (III 1a) – კარასი. 122 (III 1a) – მინერალური წყლები. 123 (III 1a) – კამენომოსტსკი. 125 (III 1a) – ბაქსანის ხეობა. 126 (III 1a) – კინ-მადკა. 127 (III 1a) – ზემო რუტხა. 128 (III 1a) – ვაკო-უილე. 130 (III 1b) – ღარიღარი. 131 (III 1b) – გორადირი. 132 (III 1b) – ყაზბეგი. 133 (III 1b) – კისლოვოდსკი.

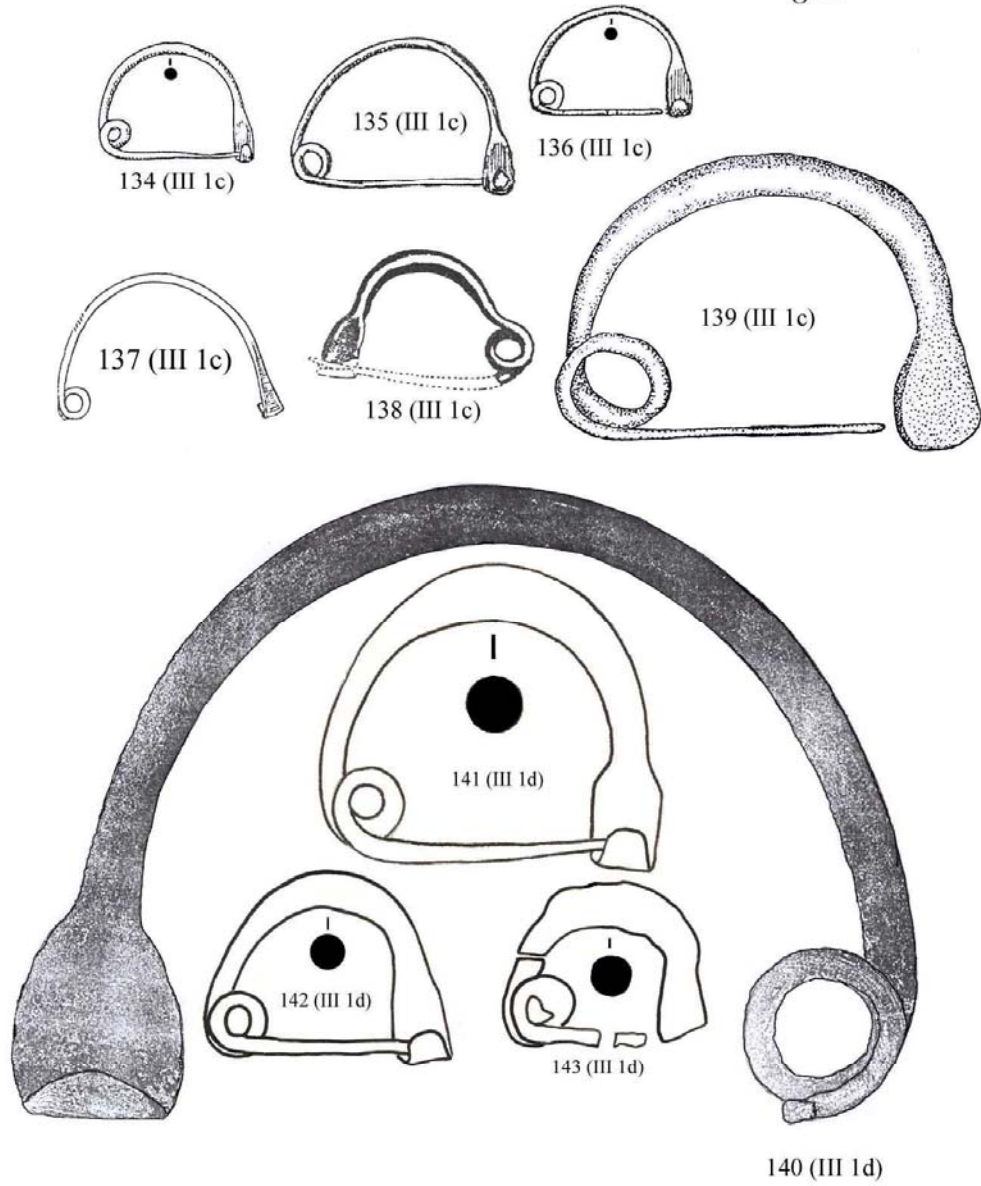

134 - 136 (III 1c) - თლია. 137 (III 1c) - წითელი შუქურა. 138 (III 1c) - ბაქსანის ხეობა.  
139 (III 1c) - ვოზდეკენსკოე. 140 (III 1d) - ყაზბეგი. 141 - 143 (III 1d) - ბრილი.



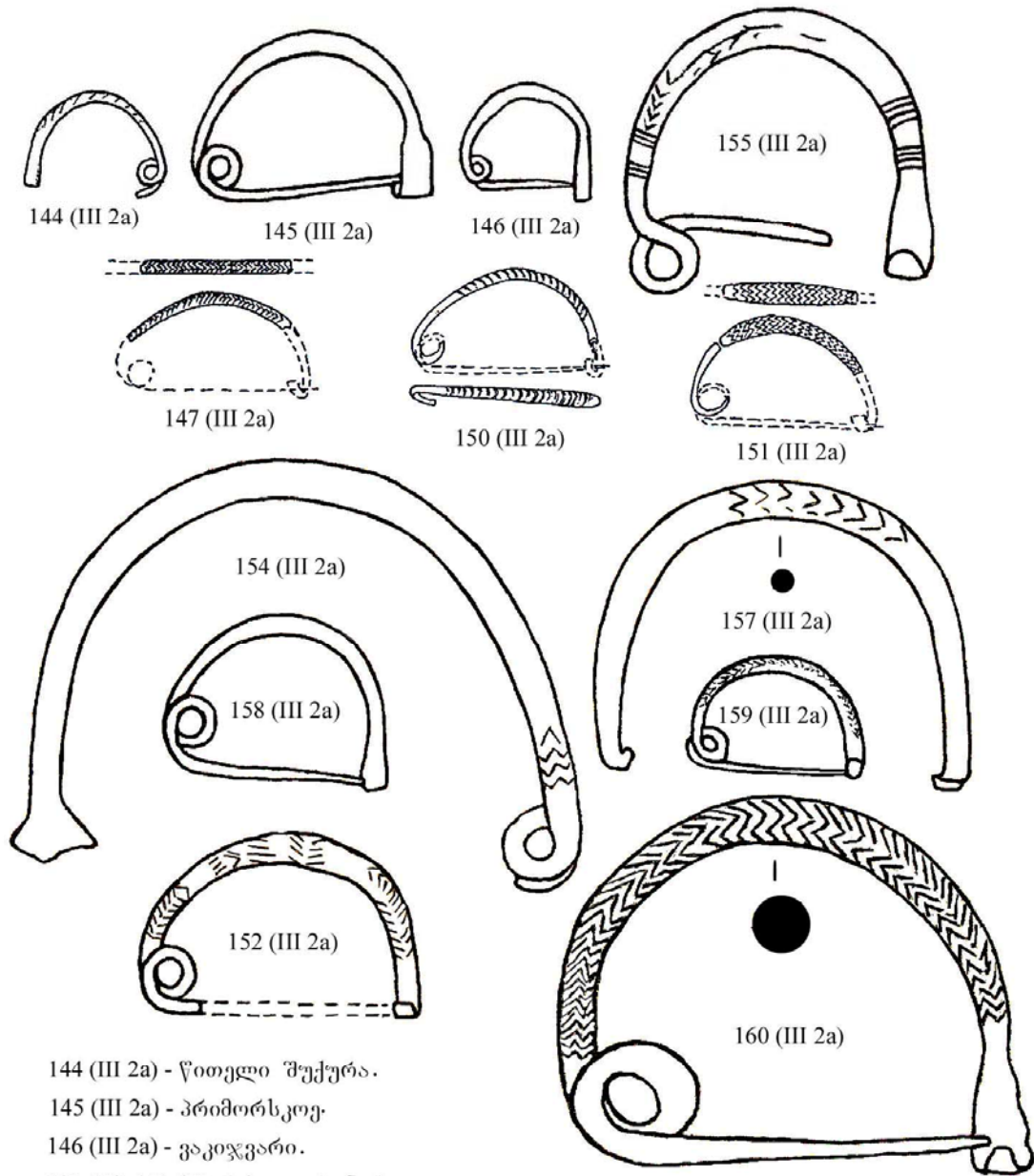

- 144 (III 2a) - წითელი შუქურა.  
 145 (III 2a) - პრიმორსკოე.  
 146 (III 2a) - ვაკოჯვარი.  
 147, 150, 151 (III 2a) - ფიჭვნარი.  
 152 (III 2a) - ცაიში. 154 (III 2a) - ყაზბეგი.  
 155 (III 2a) - ოჯოღა. 157 (III 2a) - მუხურზა.  
 158 (III 2a) - სათოფლე-ნაბადრები. 159 (III 2a) - რკინის კალო. 160 (III 2a) - კახეთი (?).



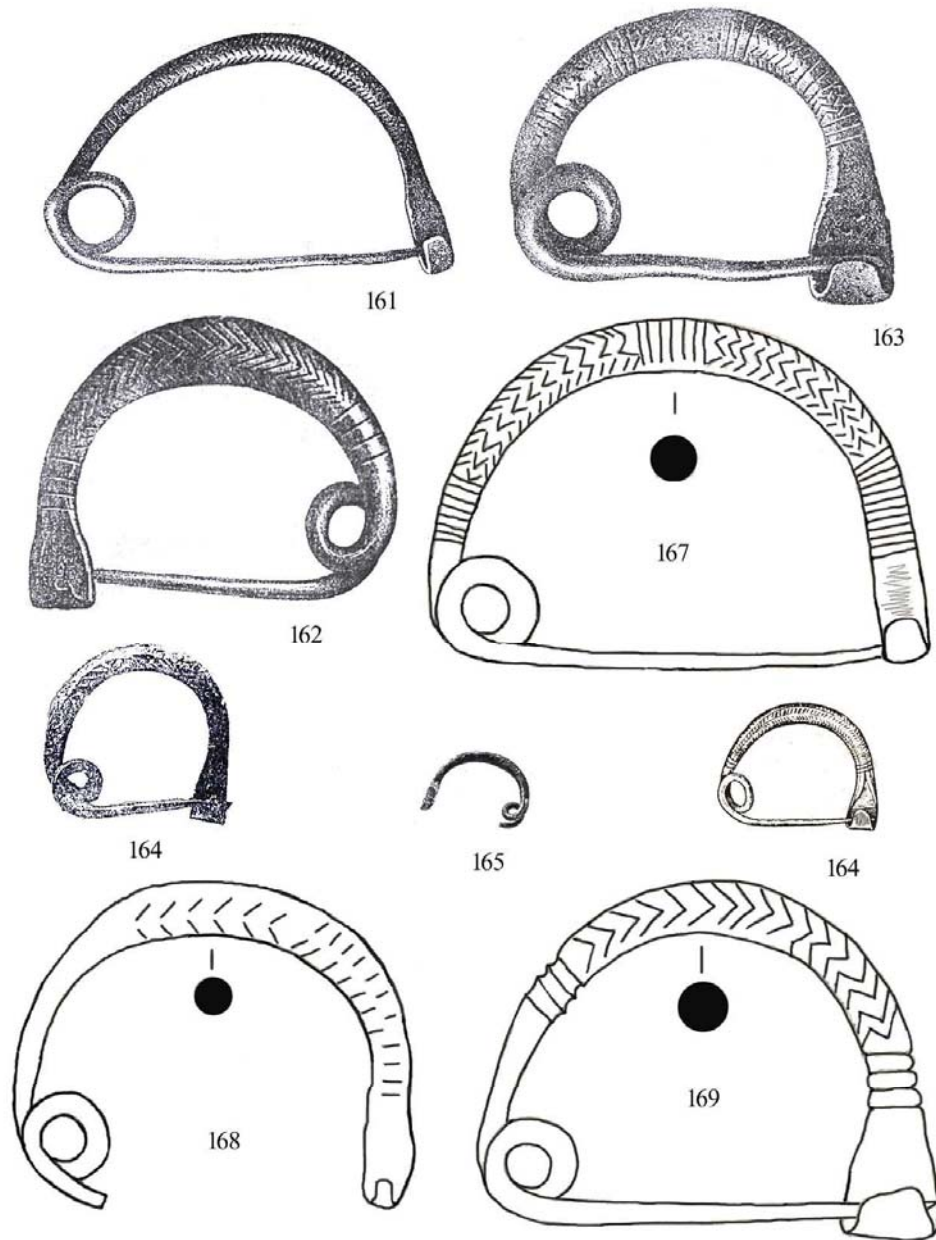

161-163, 167-169 (III 2a) – ფიბანი. 164 (III 2a) – რუთხა.  
 165 (III 2a) – ზემო რუთხა. 166 (III 2a) – სერჟენ-ოურტი.

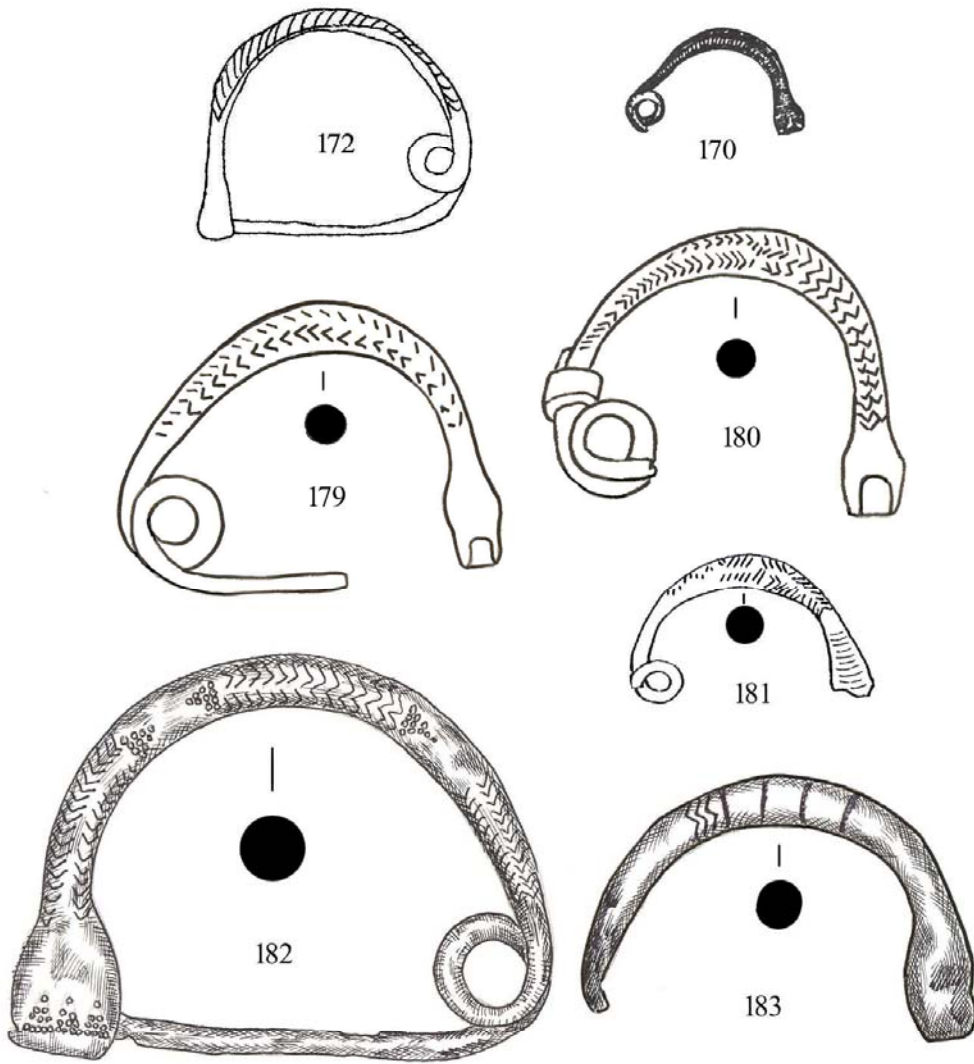

170 (III 2a) – სულთანგორსკი. 172 (III 2a) ძინაგა ან მოზდოკი.  
179, 180 (III 2b) – ბრილი. 181 (III 2c) – წითელი შუქურა.  
182 (III 2d), 183 (III 2e) – ყაზბეგი.

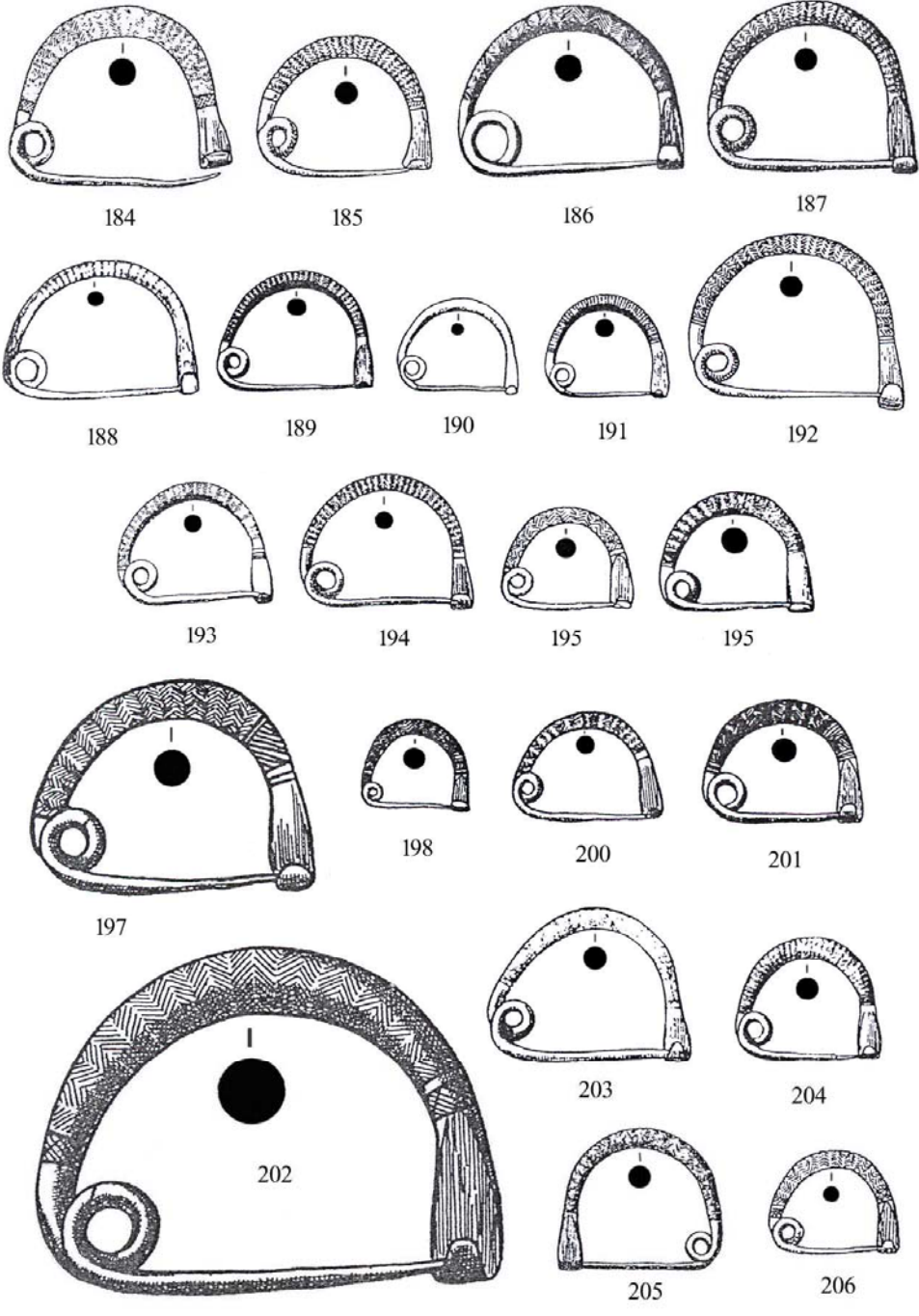

184-206 (III 3a) - თგობა.

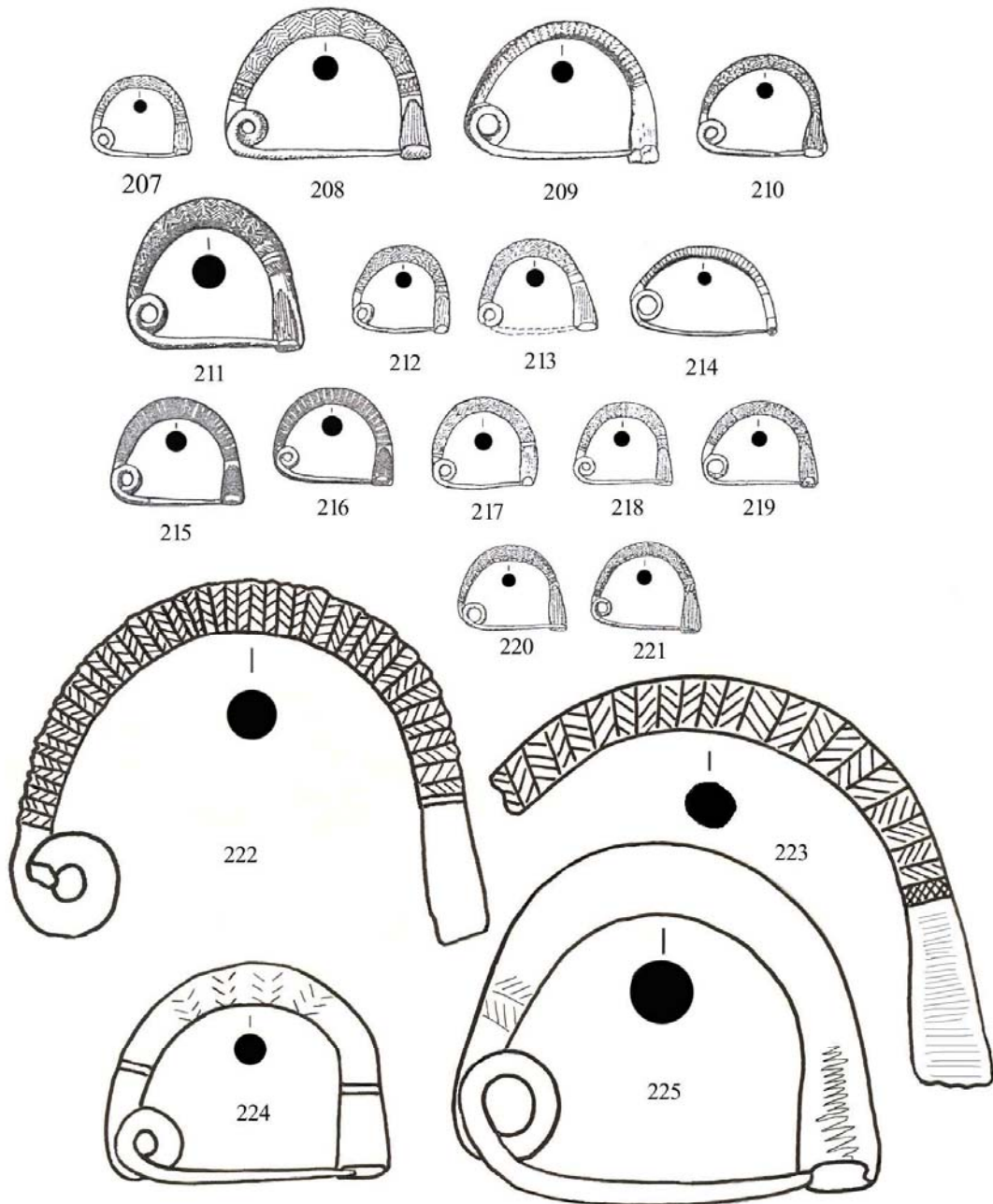

207-221 (III 3a) – თლია. 222 (III 3a) – ბრილი. 223 (III 3a) – ნიგოზეთი.

224 (III 3a) – ჭიკაბანი. 225 (III 3a) – ჭაჭკაბანი.



ტაბ. 20

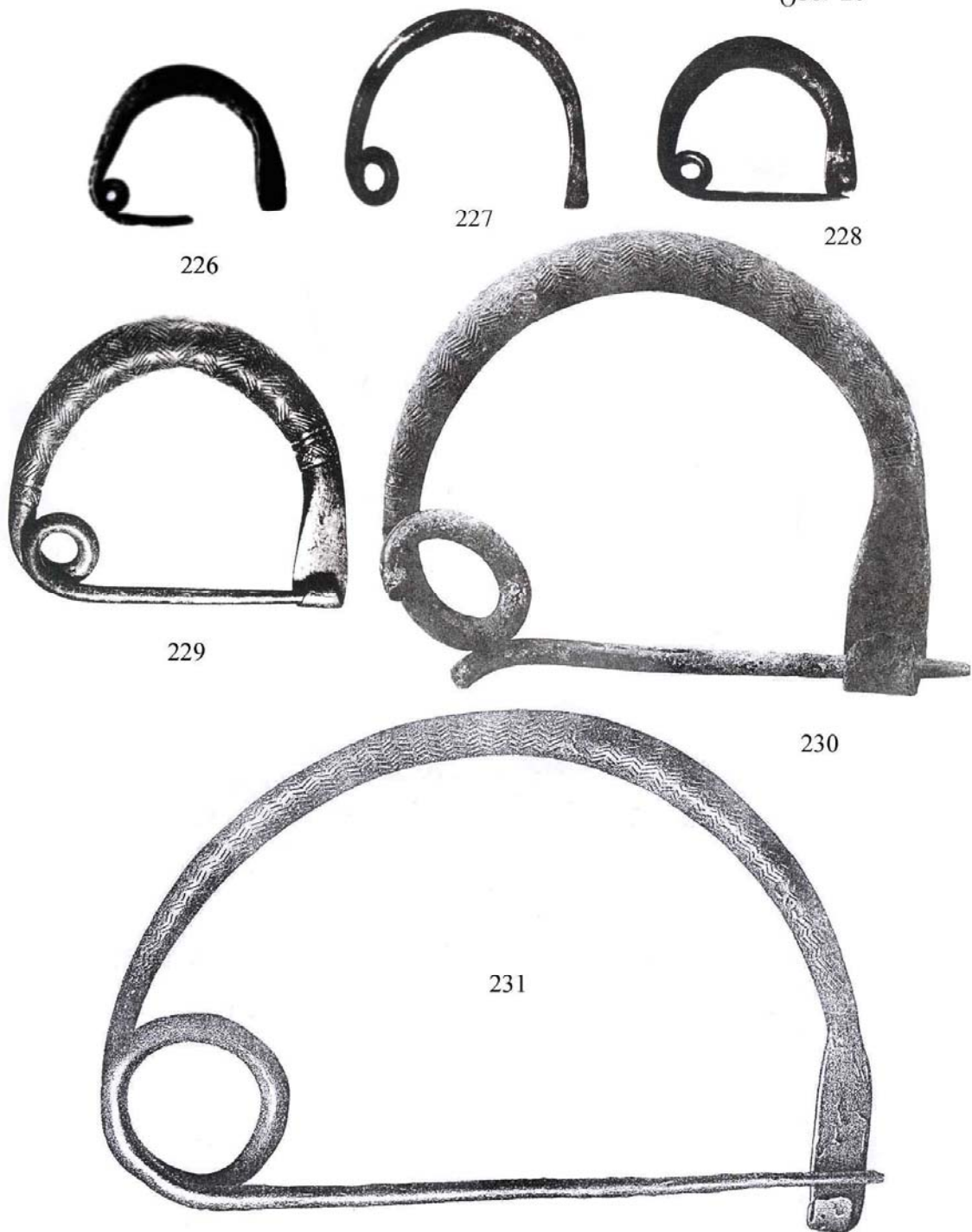

226-229 (III 3a) – ჩაბარეხო. 230, 231 (III 3a) – ყობანო.

ფიგ. 21

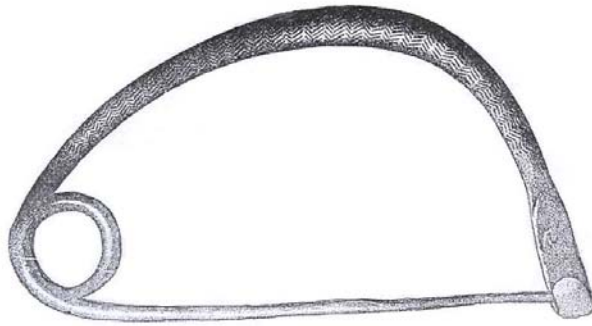

232

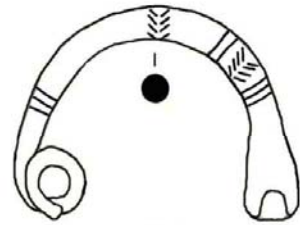

237

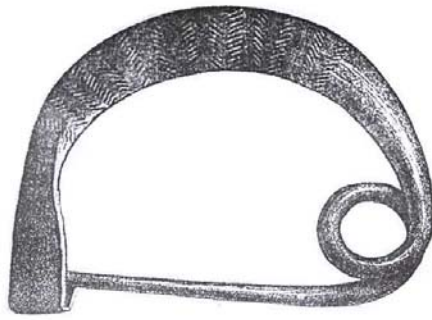

233

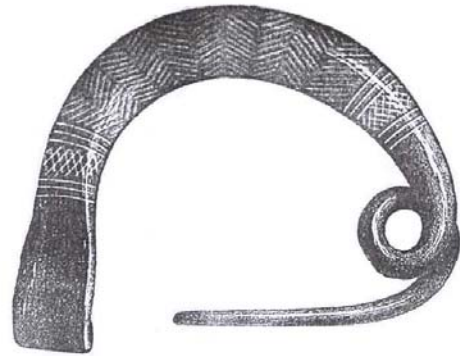

234

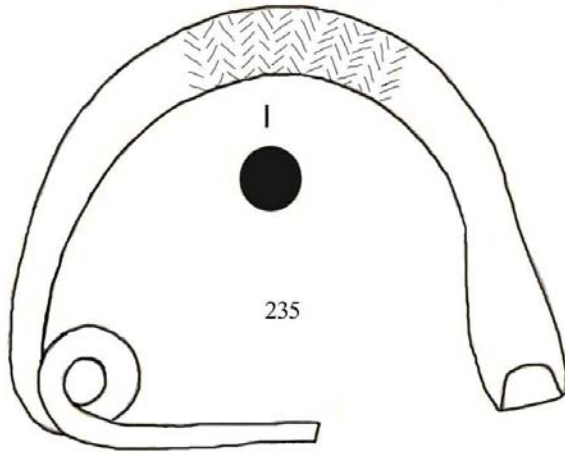

235

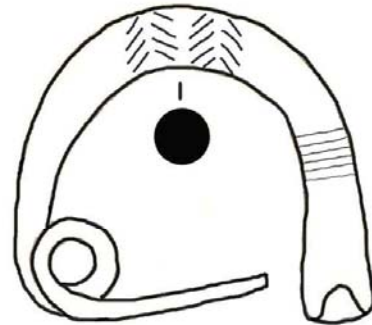

236

232-237 (III 3a) – ყობახი.

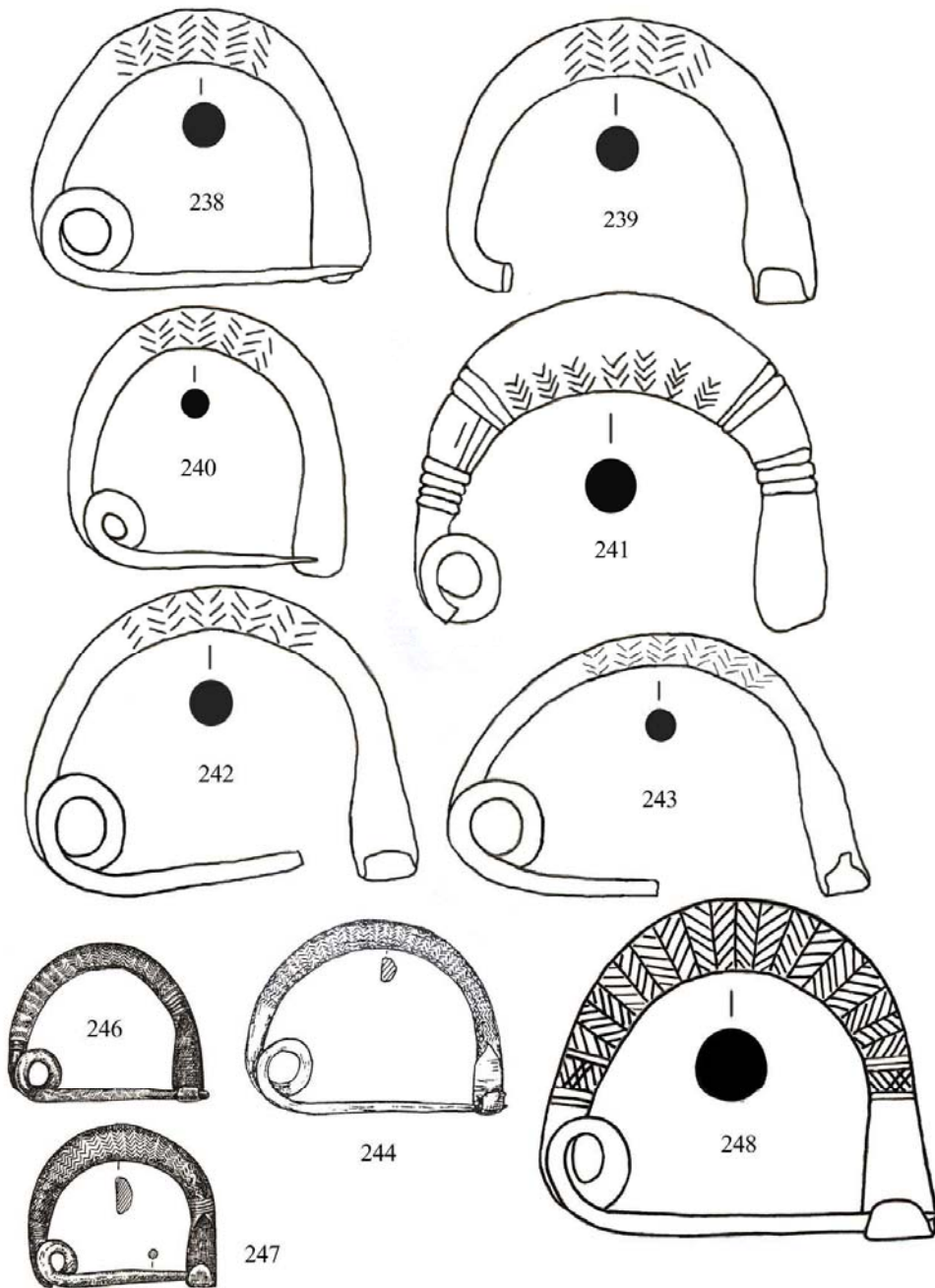

238-243 (III 3a) – ყობანი. 244 (III 3a) – ზაიუკოვი. 246, 247 (III 3a) – შაროი.  
248 (III 3a) – მაკარწყალი.



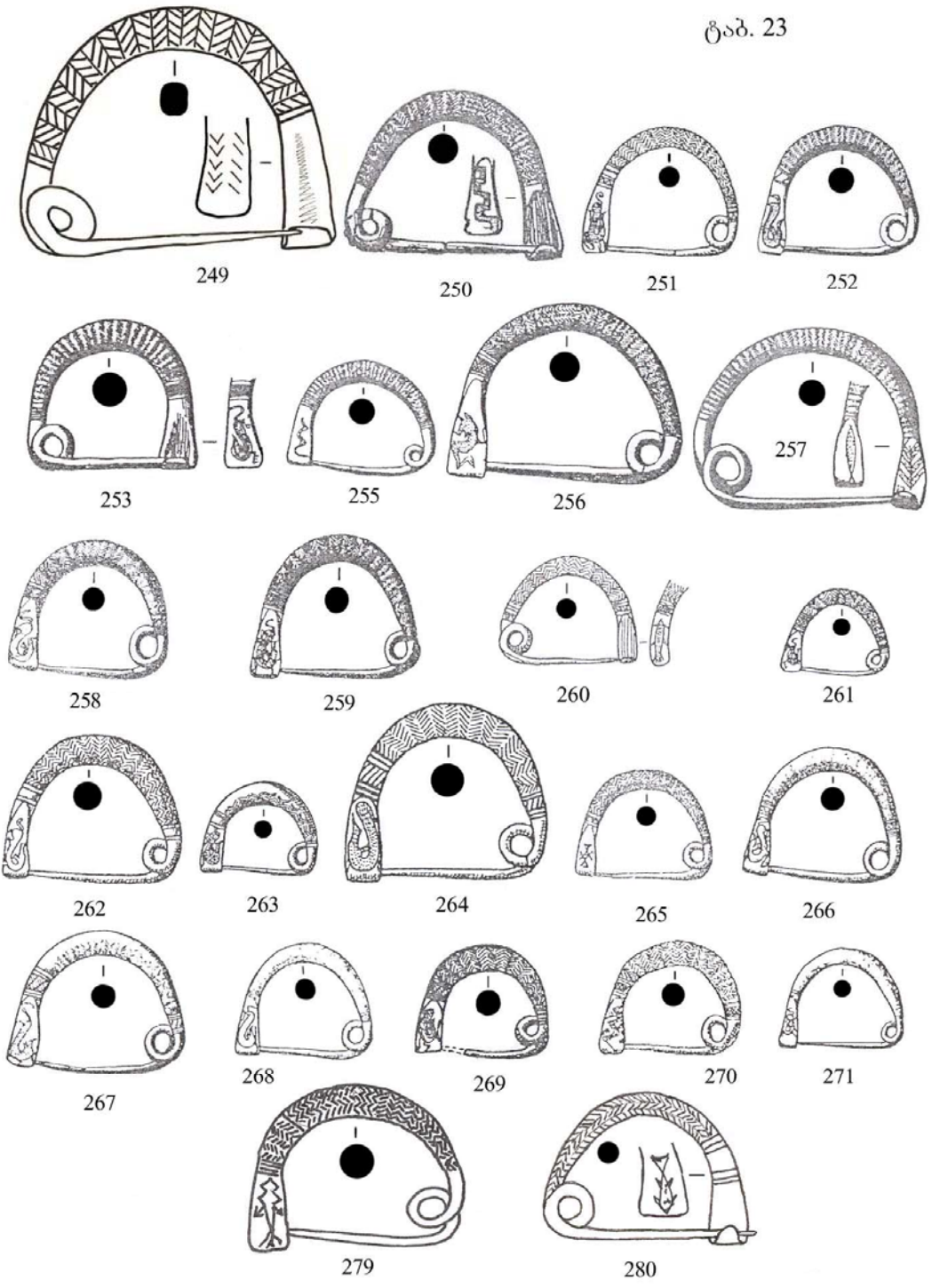

249 (III 3b) – ჭიკაბანი. 250-271 (III 3b) – თლია.  
 279, 280 (III 3b1) – მზეთამზე.

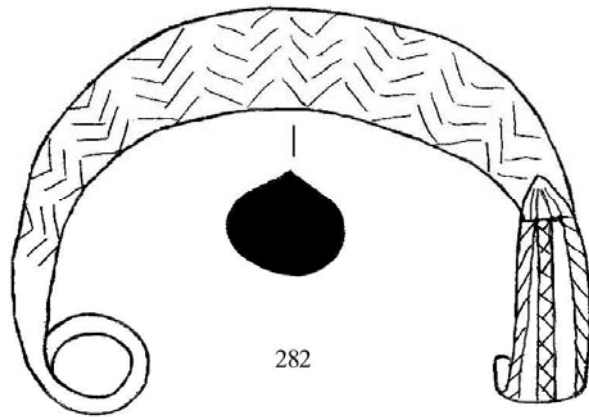
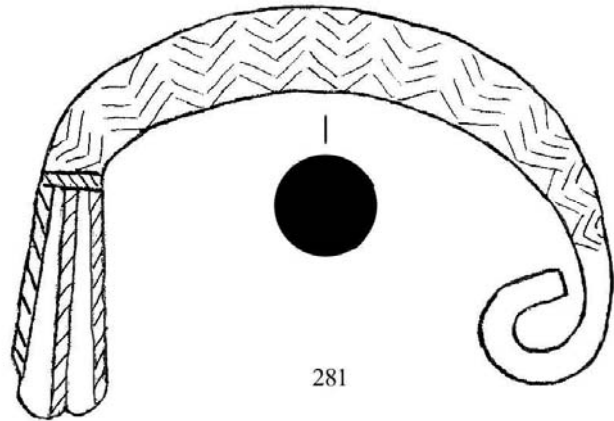

281, 282 (III 3b2) – წინაბრძოლი. 283 (III 3c) – ფახკაუ.

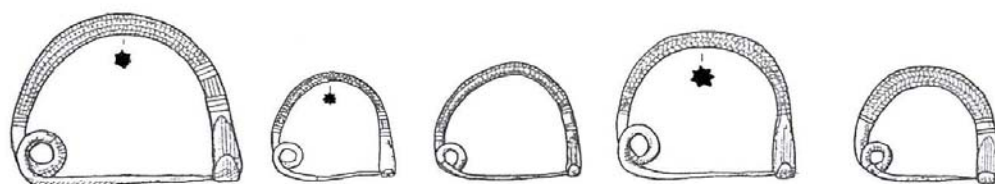

284

285

286

287

288

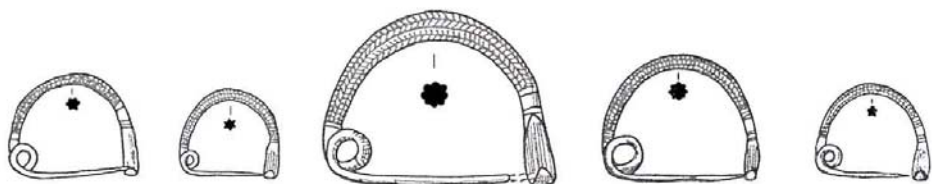

289

290

291

292

293



294

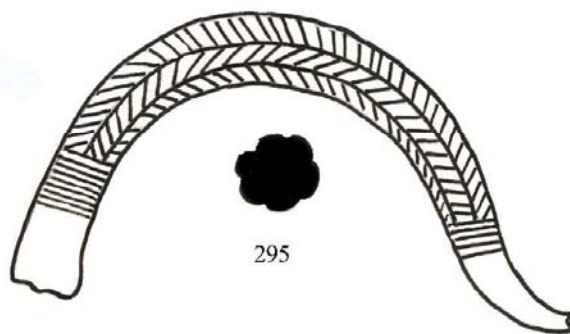

295

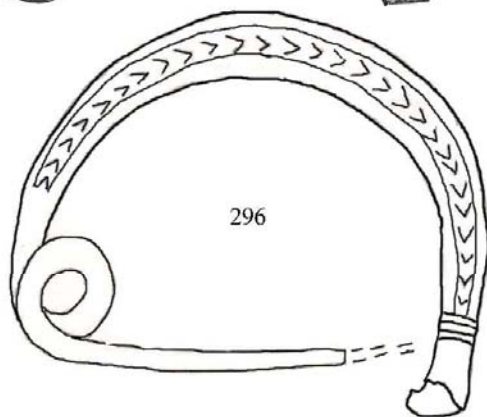

296

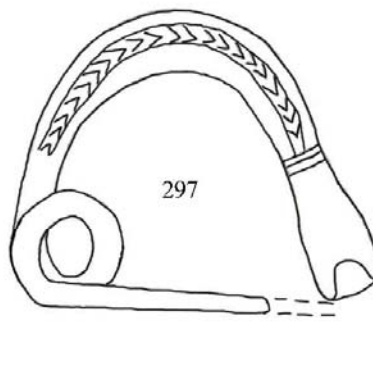

297

284-293 (III 4a) – თლია. 294 (III 4a) – ჩაბარუხი. 295 (III 4a) – წაღვერი.

296, 297 (III 4a) – ჭუბერი.

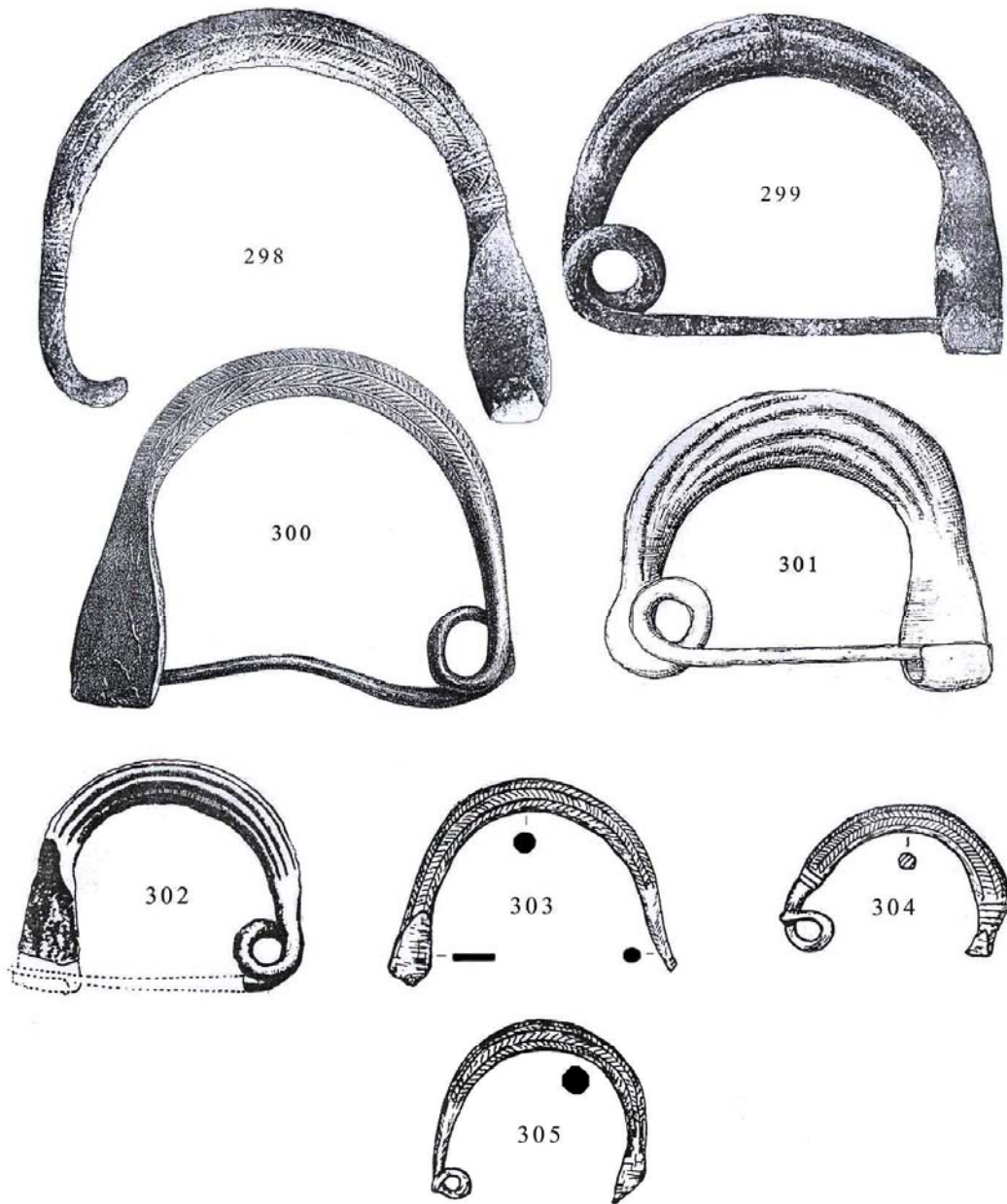

298-300 (III 4a) - ყობანი. 301 (III 4a) - ჩეგეში.  
302 (III 4a) - ბაქსანის ხეობა. 303, 304 (III 4a) - კამენოვსტკი.  
305 (III 4a) - ლერმონტოვის კლდე.



ტაბ. 27

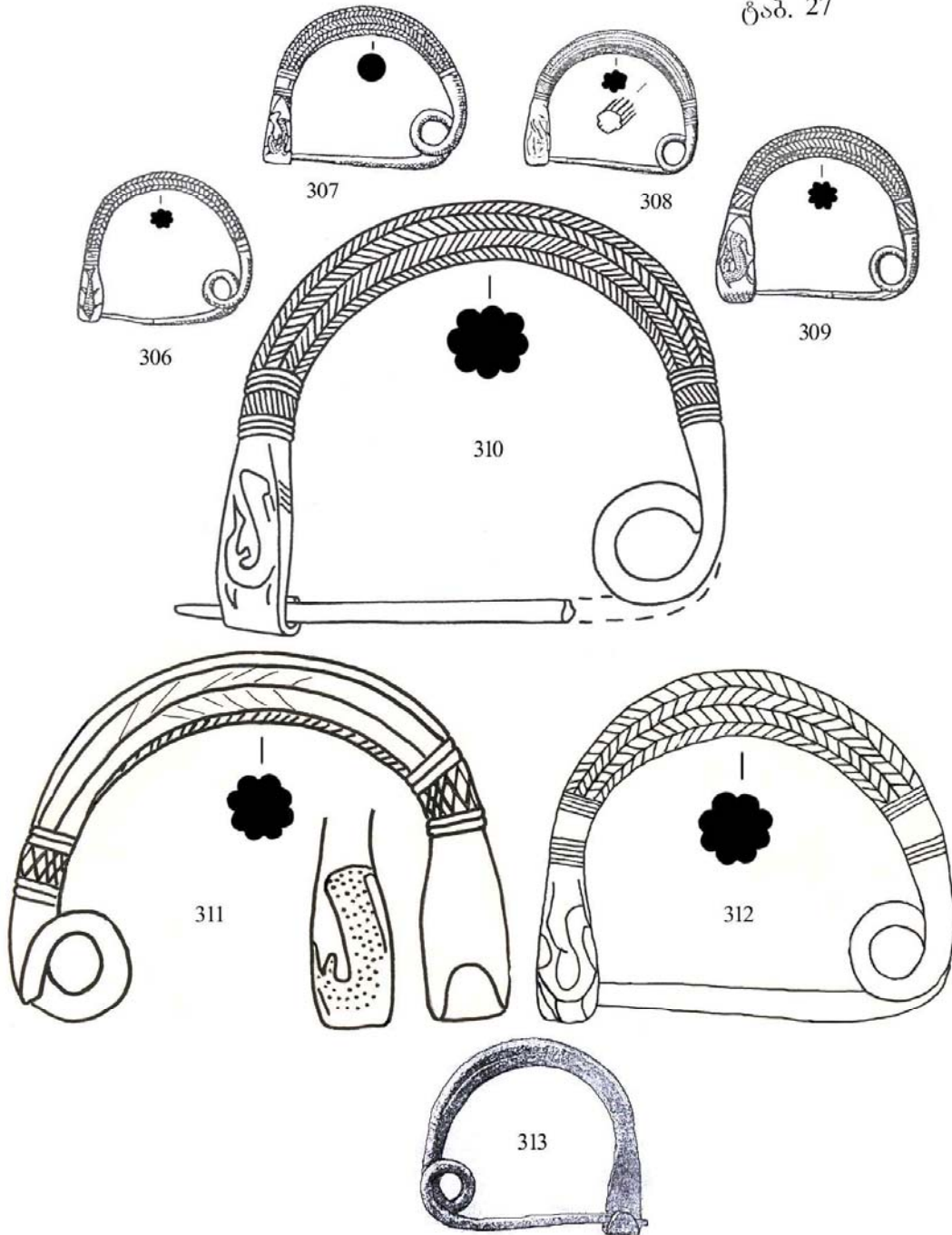

306-309 (III 4b) – თლია. 310, 311 (III 4b) – ფასანაური. 312 (III 4b) – აღმონენის ადგილი უცნობია. 313 (III 4b) – კუმბულთა.

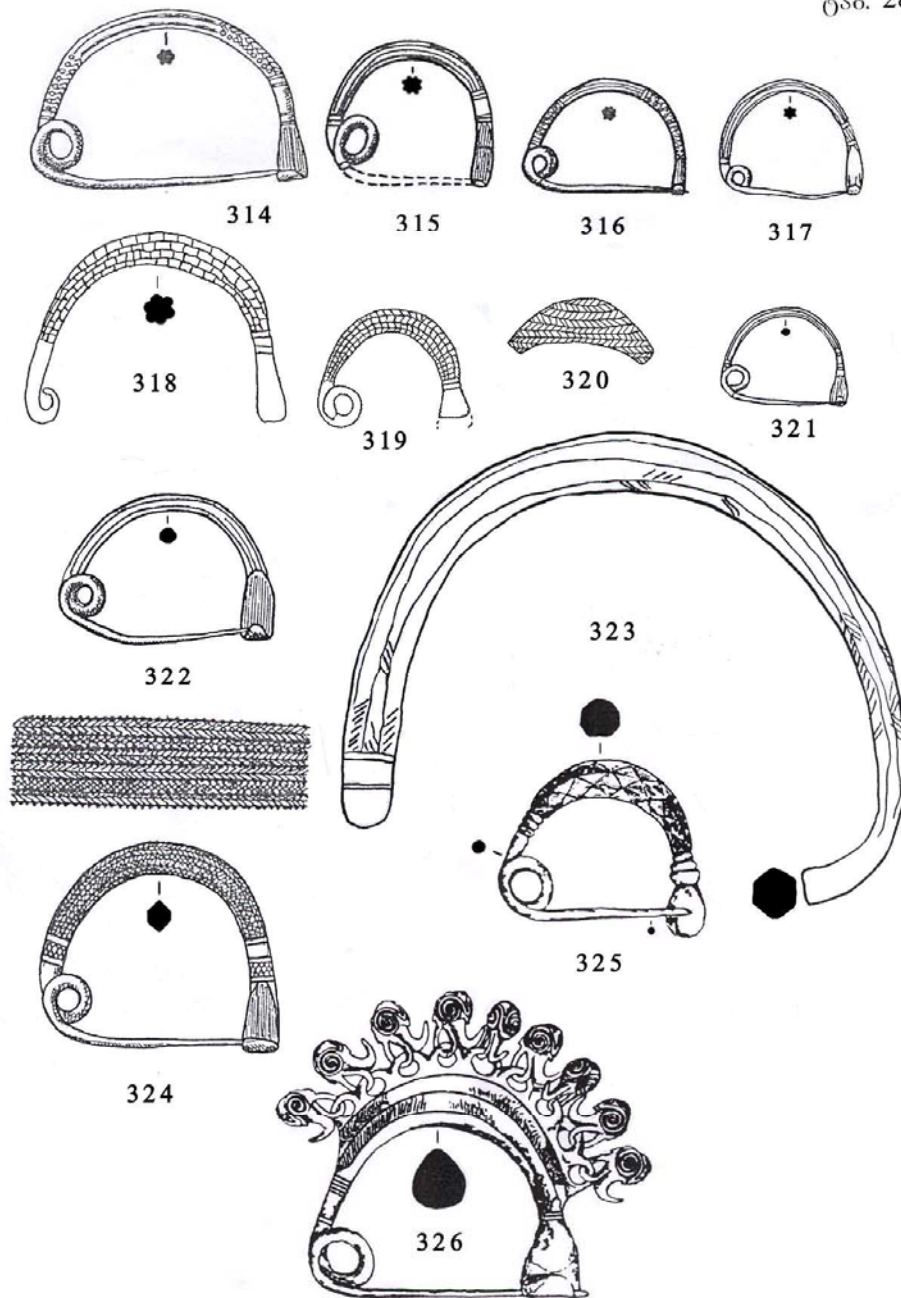

314-317 (III 4c) - თლია. 318 (III 4c) - მუხურნა.  
 319 (III 4c), 320 (III 4d) - ჯანტუხი. 321, 322 (III 5a) - თლია.  
 323 (III 5a) - ურეკი. 324 (III 5b) - თლია.  
 325 (III 5c), 326 (III 5d) - ღარიღარი.

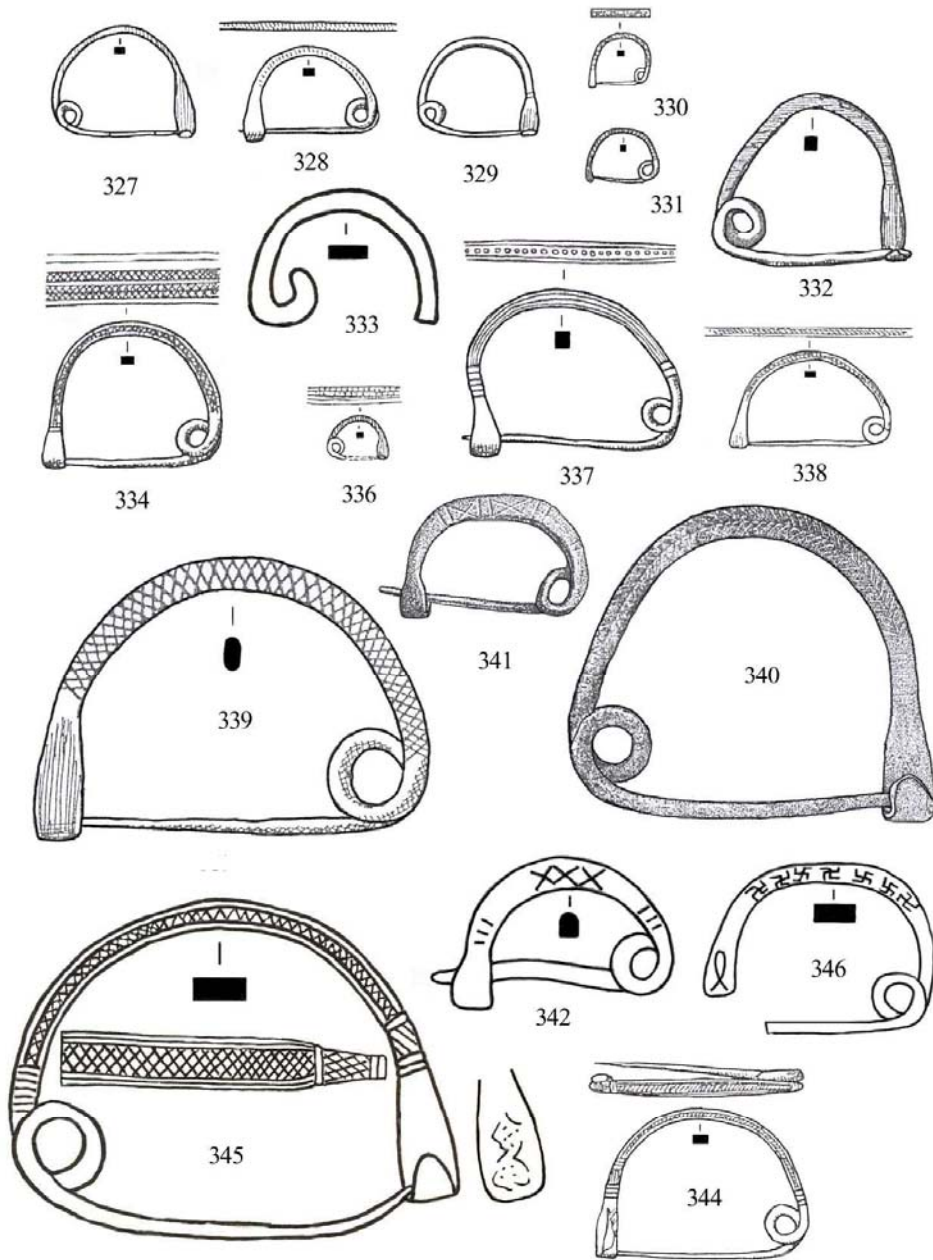

327-332 (III 6 a), 334-339 (III 6 b), 344 (III 6 c) – თელია. 333 (III 6 a) – ღრიგო.

340-343 (III 6 b) – ყობანი. 345 (III 6 c) – ფახანჯური. 346 (III 6 c) – კინხა.



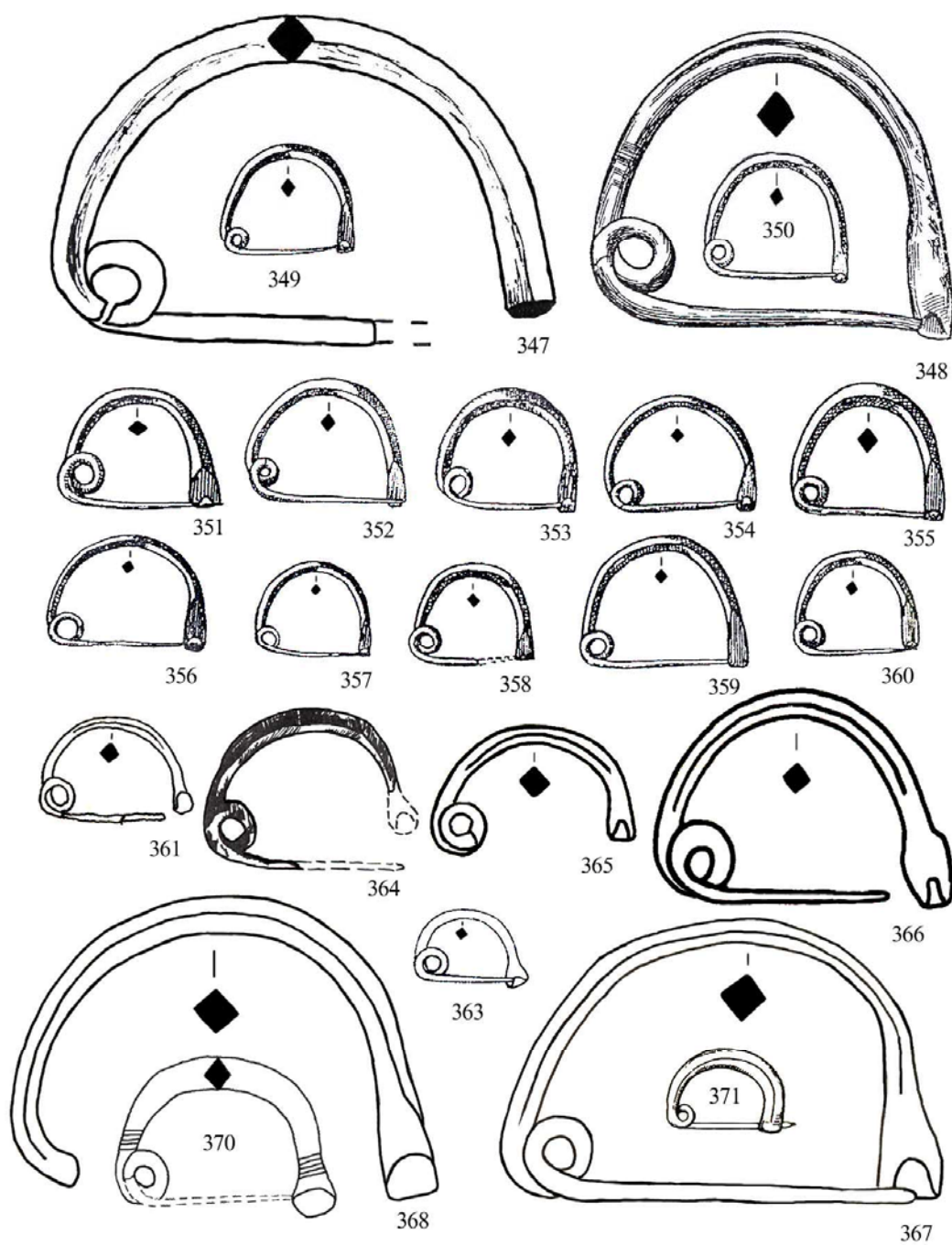

347 (III 7 a) – ურეკი. 348-360 (III 7 a) – თლია. 361 (III 7 a) – წითელი შუქურა.  
 363 (III 7 a) – გუადისუ. 364 (III 7 a) – ლარილარი. 365-367 (III 7 a) – ბრილი.  
 368 (III 7 a) – გურჯაანი (ან შორაპანი). 370 (III 7 a) – ჯანტუხი. 371 (III 7 a) – ანცუხი.

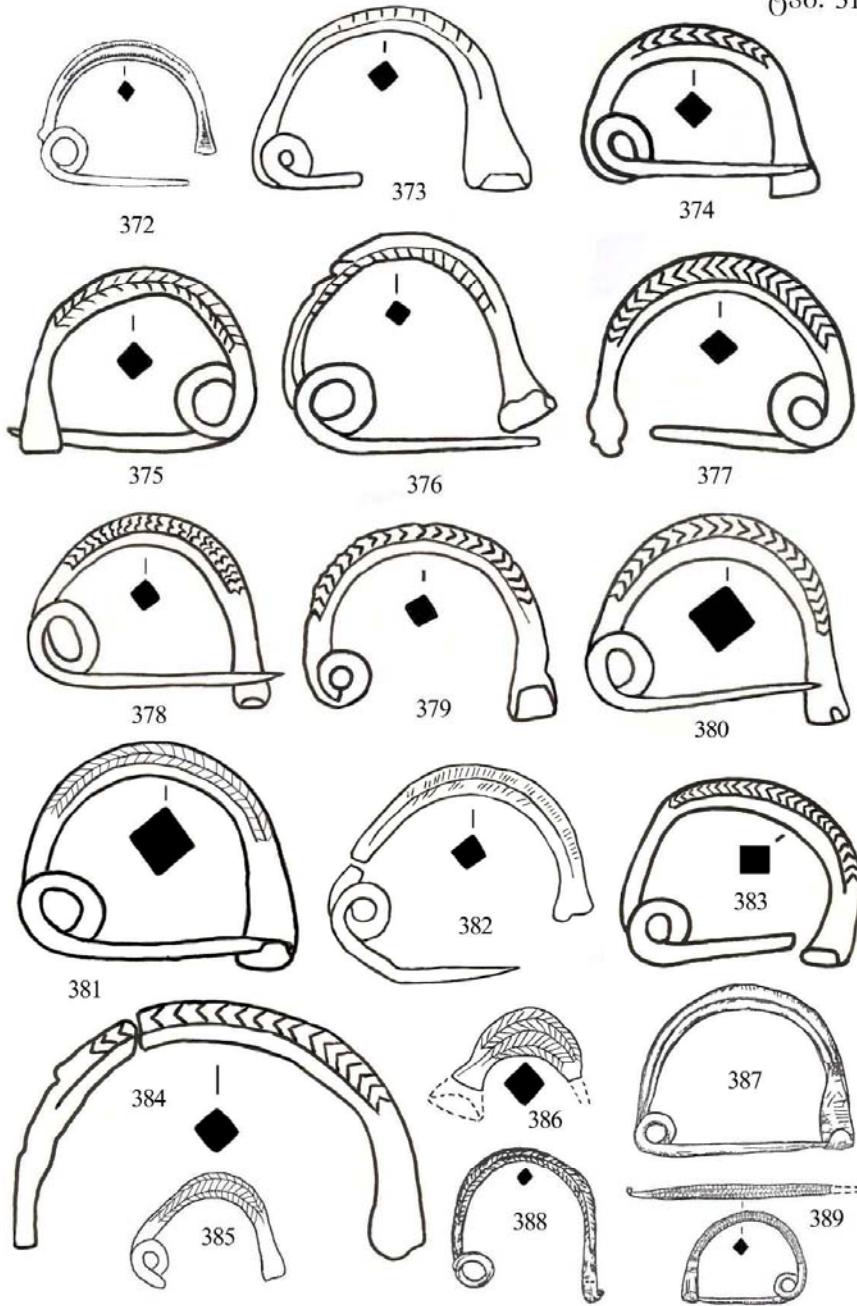

372 (III 7 b) – წითელი შუქურა. 373-384 (III 7 b) – ბრილი.  
 385, 386 (III 7 b) – ჯანტუხი. 387 (III 7 b) – გიჟიდი.  
 388 (III 7 b) – უღუბაგანლი. 389 (III 7 c) – თლია.

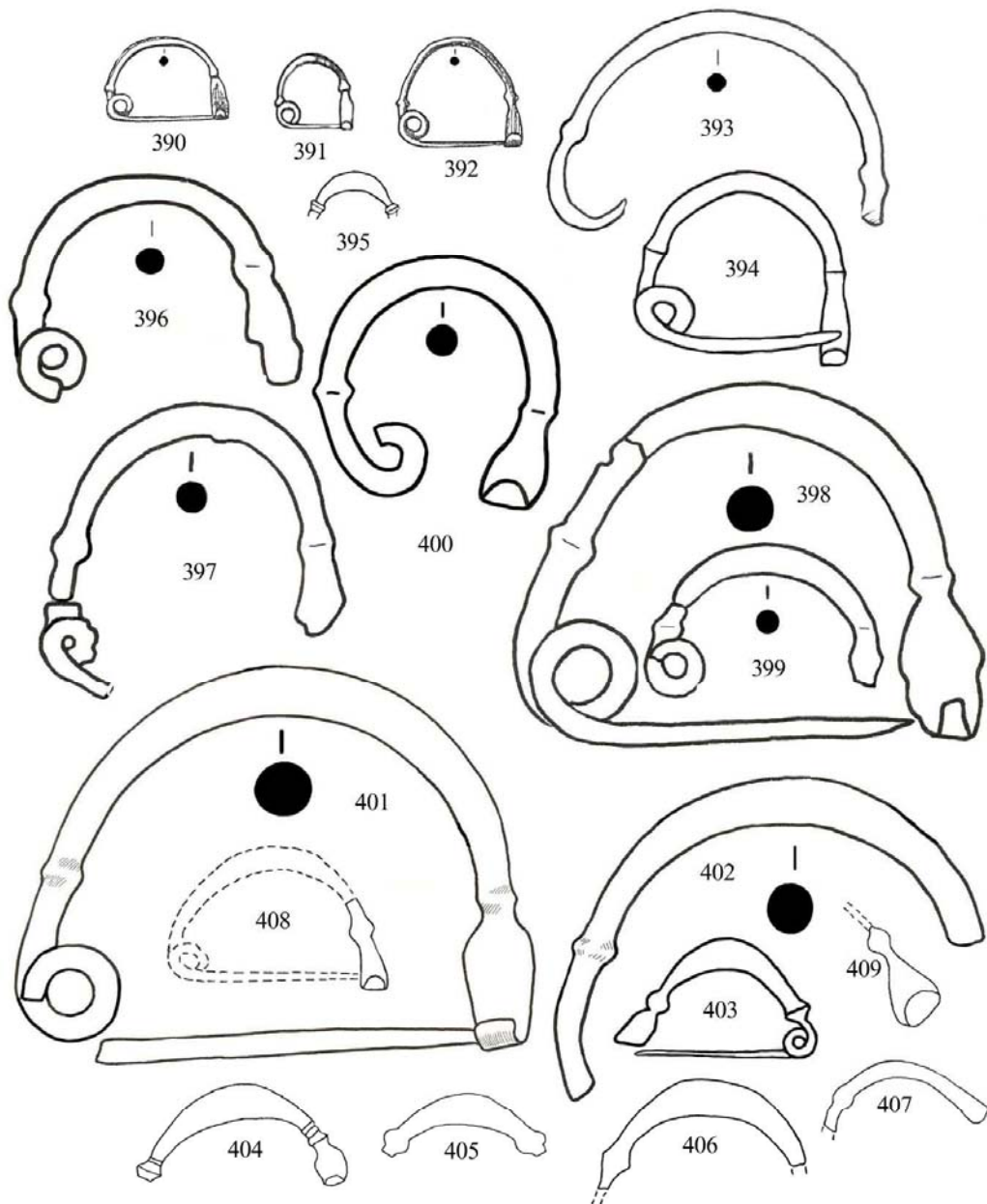

390-392 (III 8 a) – თლია. 393 (III 8 a) – მუხურხა. 394 (III 8 a) – რუსთაგი.  
 395 (III 8 a) – პაღური. 396-402 (III 8 a) – ბრილი. 403 (III 8 a) – ეშერა.  
 404-409 (III 8 a) – ჯანტუხი.

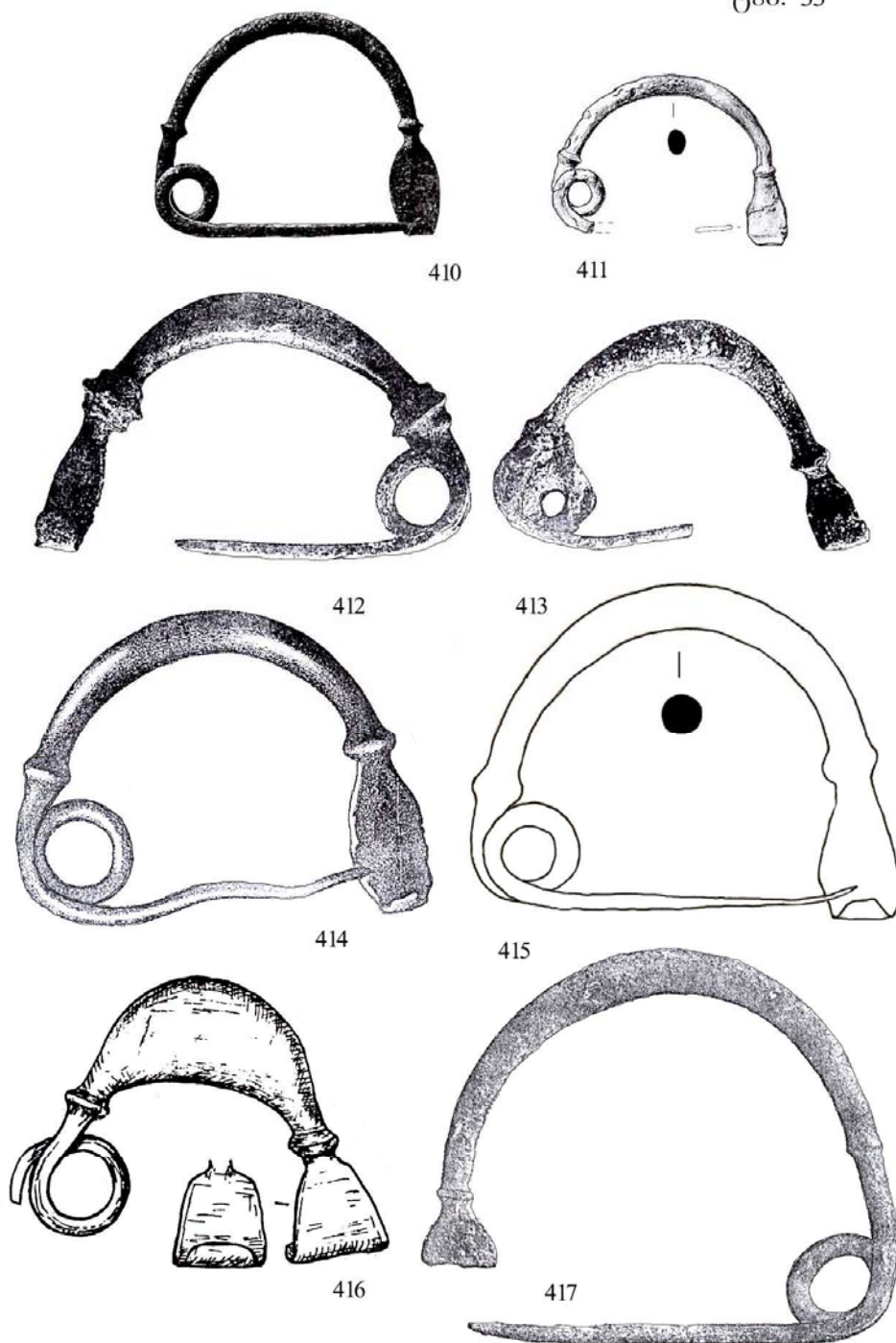

410, 411 (III 8 a) – ზემო რუთხა. 412-415 (III 8 a) – ყობანი.

416 (III 8 a) – ზაიუკოვო. 417 (III 8 a) – სრხონი.



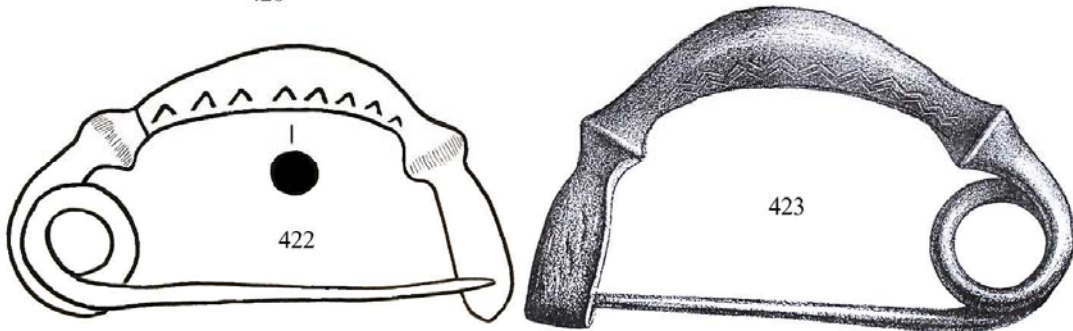
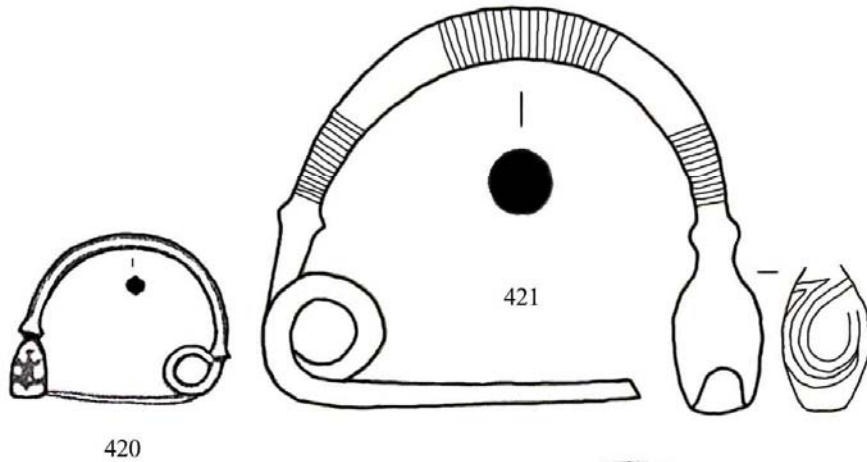
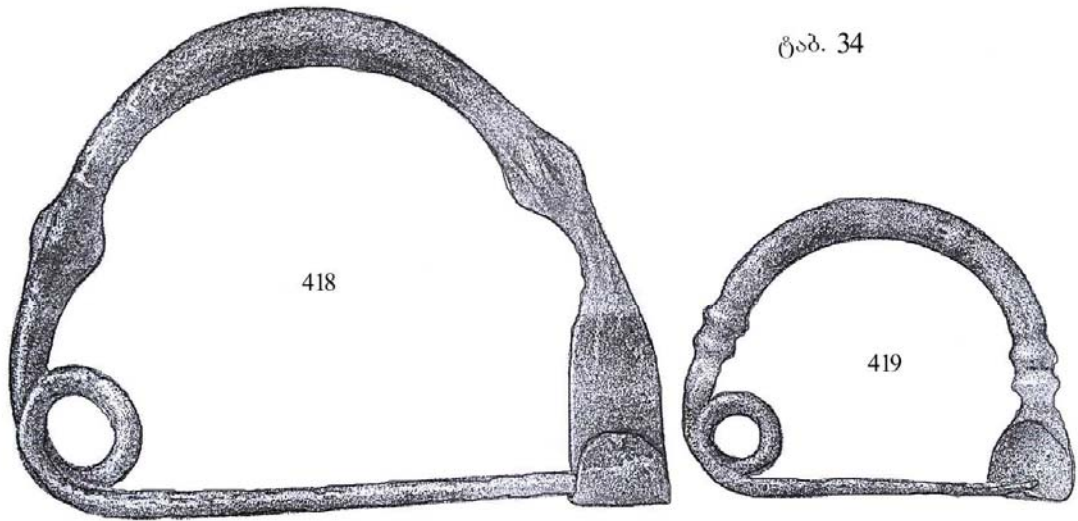

418 (III 8 a1), 419 (III 8 a2), 423 (8 c) – ყობანი. 420 (III 8b) – თლია.

421 (III 8b), 422 (III 8c) – აღმონენის ადგილი უცნობია.

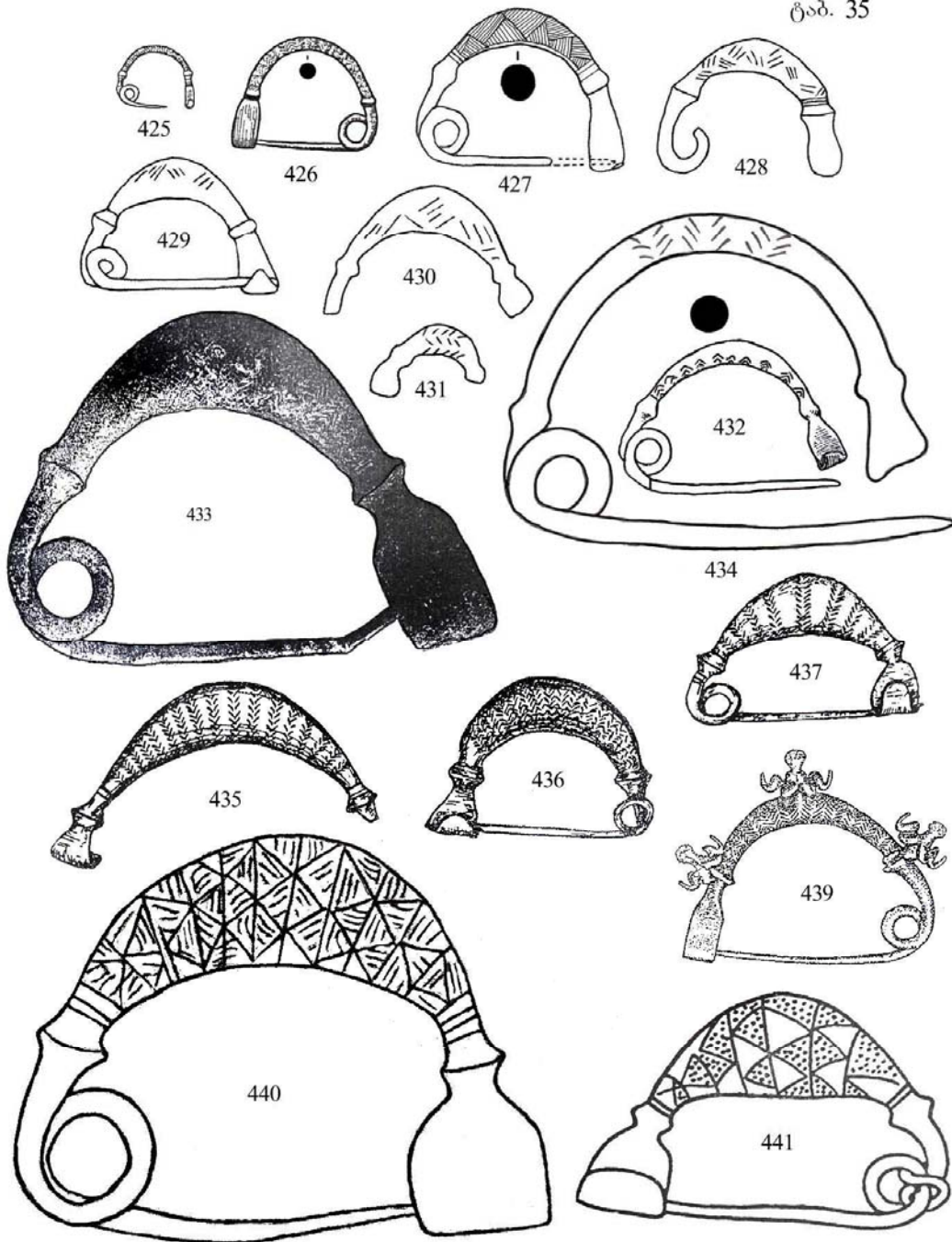

425, 426 (III 8 c) – თლია. 427-431 (III 8 c) – ჯანტუხი. 432 (III 8 c) – წითელი შუქურა.  
 433, 434 (III 8 c) – ყობანი. 435 (III 8 c) – გიჟიდი. 436, 437 (III 8 c) – ზაიუკოვო.  
 439 (III 8 c1), 440 (III 8 c 2) – ყობანი. 441 (III 8 c 2) – ლაშკუტა.

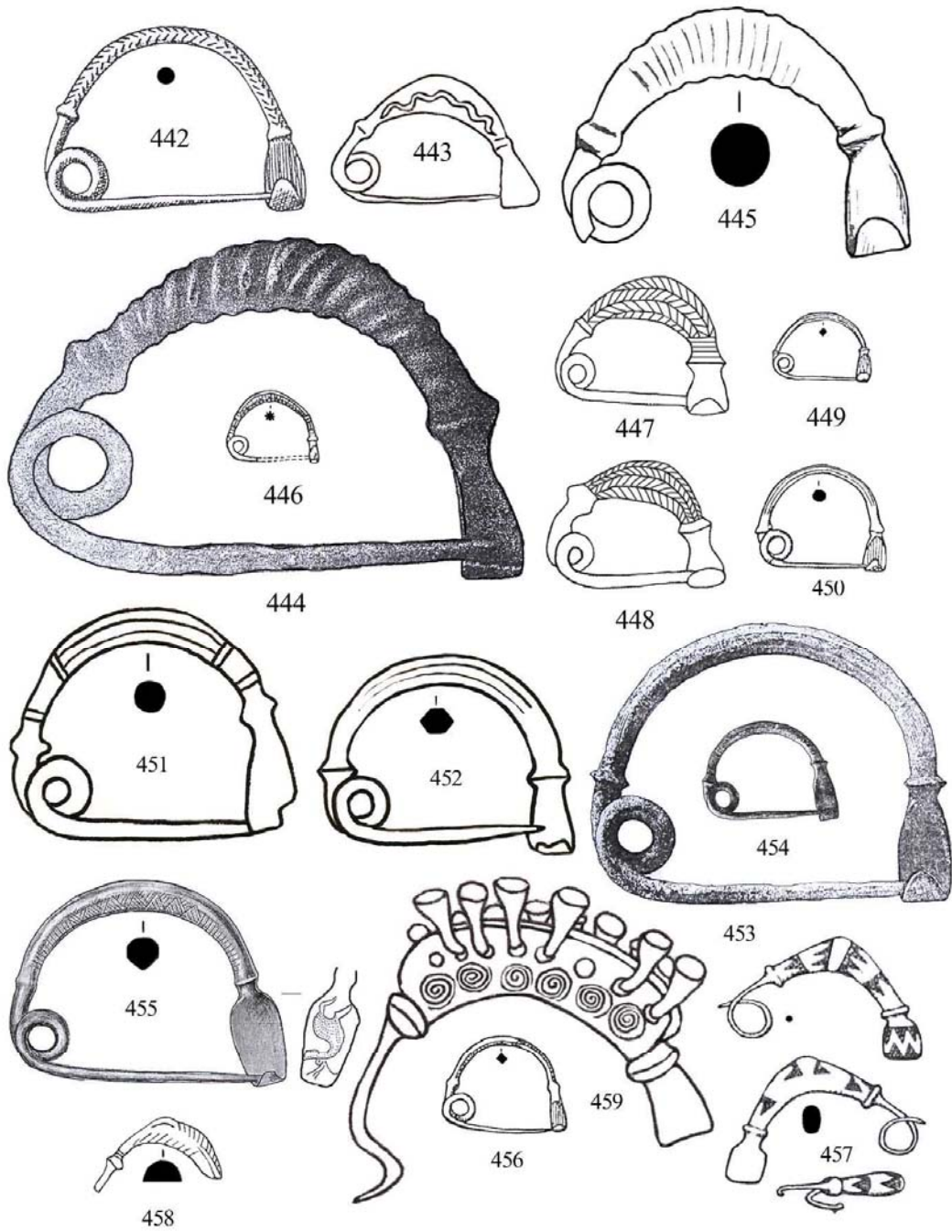

442 (III 8 d), 446 (III 8 h), 449, 450 (III 8 i), 456 (III 8 j) – თლია. 443 (III 8 e) – ჯვარი. 444 (III 8 f) – ყობანი. 445 (III 8 g) – ურეკი. 447, 448 (III 8 h), 458 (III 8 l) – ჯანტუხი. 451, 452 (III 8 i) – ბრილი. 453 (III 8 i) – კუმბულთა. 454 (III 8 i), 455 (III 8 il) – ზემო რუთხა. 457 (III 8 k) – სუკო. 459 (III 8 m) – გუდაუთა.



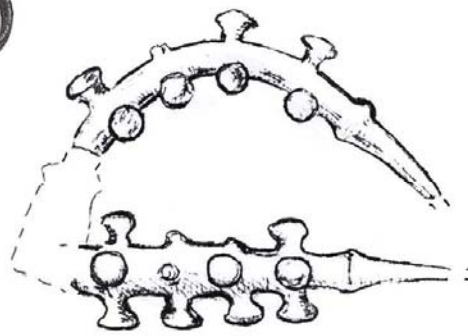
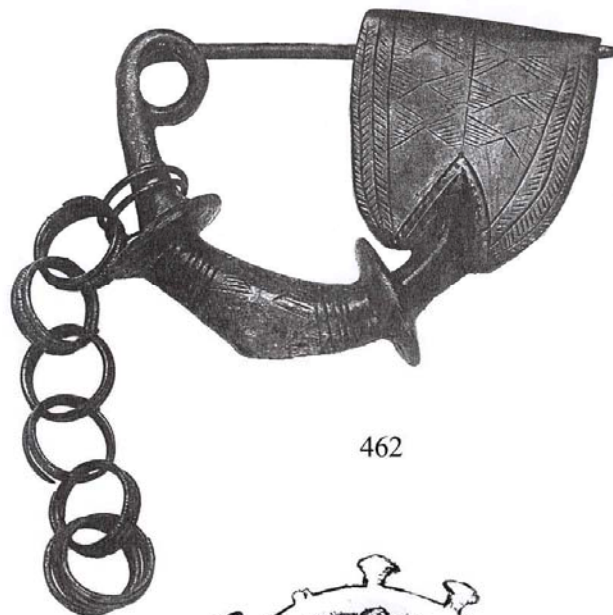
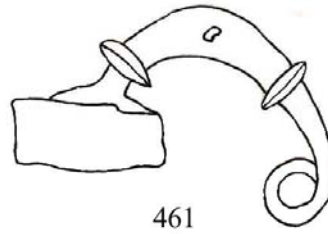
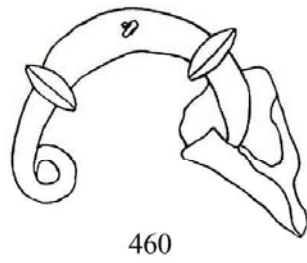

460, 461 (III 8 n) – ერეკლეთი. 462 (III 8 n) – სომხეთი. 463 (III 8 o) – ყელანურხვა.

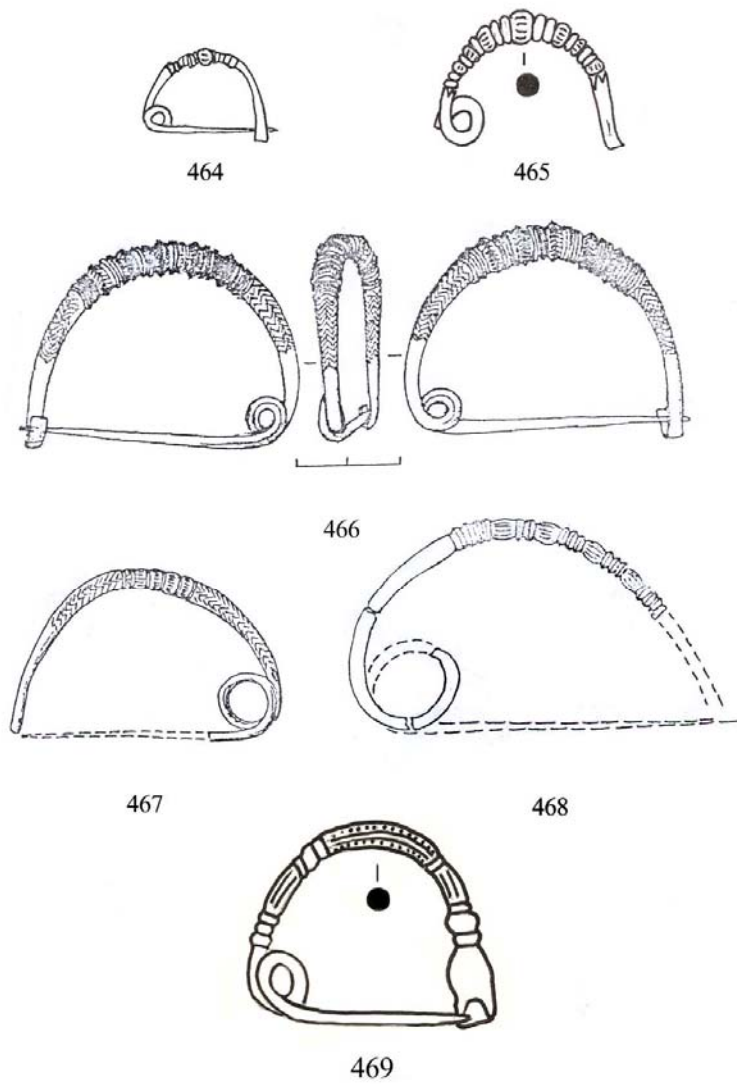

464 (III 9 a) – ვანი. 465 (III 9 a) – ბრილი. 466 (III 9 a) – ფიჭვნარი.

469 (III 9 a 1) – ბრილი.

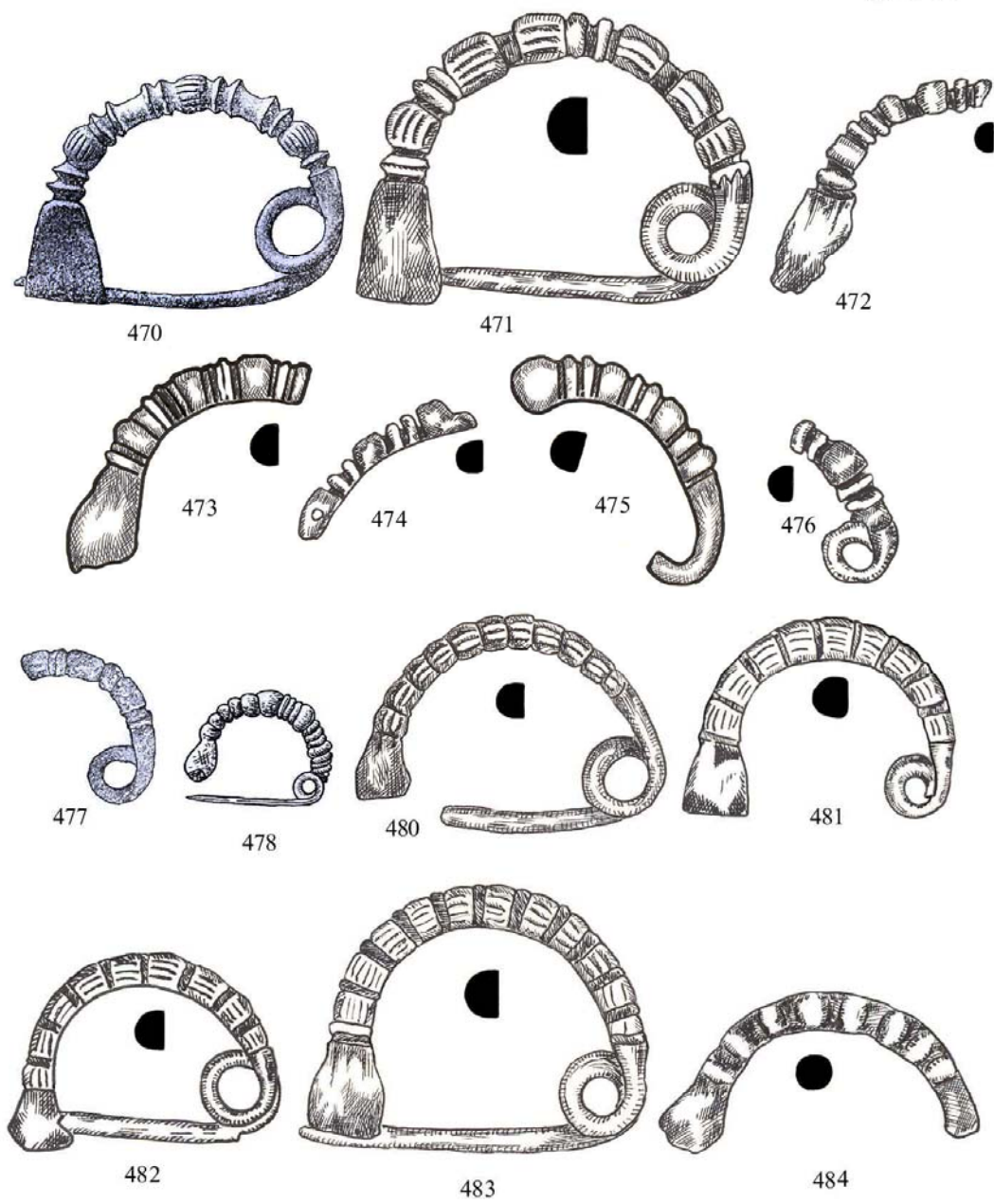

470-476 (III 9 b), 477 (III 9 b) – ნმი. 478 (III 9 b) – ნიკიტინის ველი.  
480-483 (III 9 c), 484 (III 9 d) – ეზბეგი.

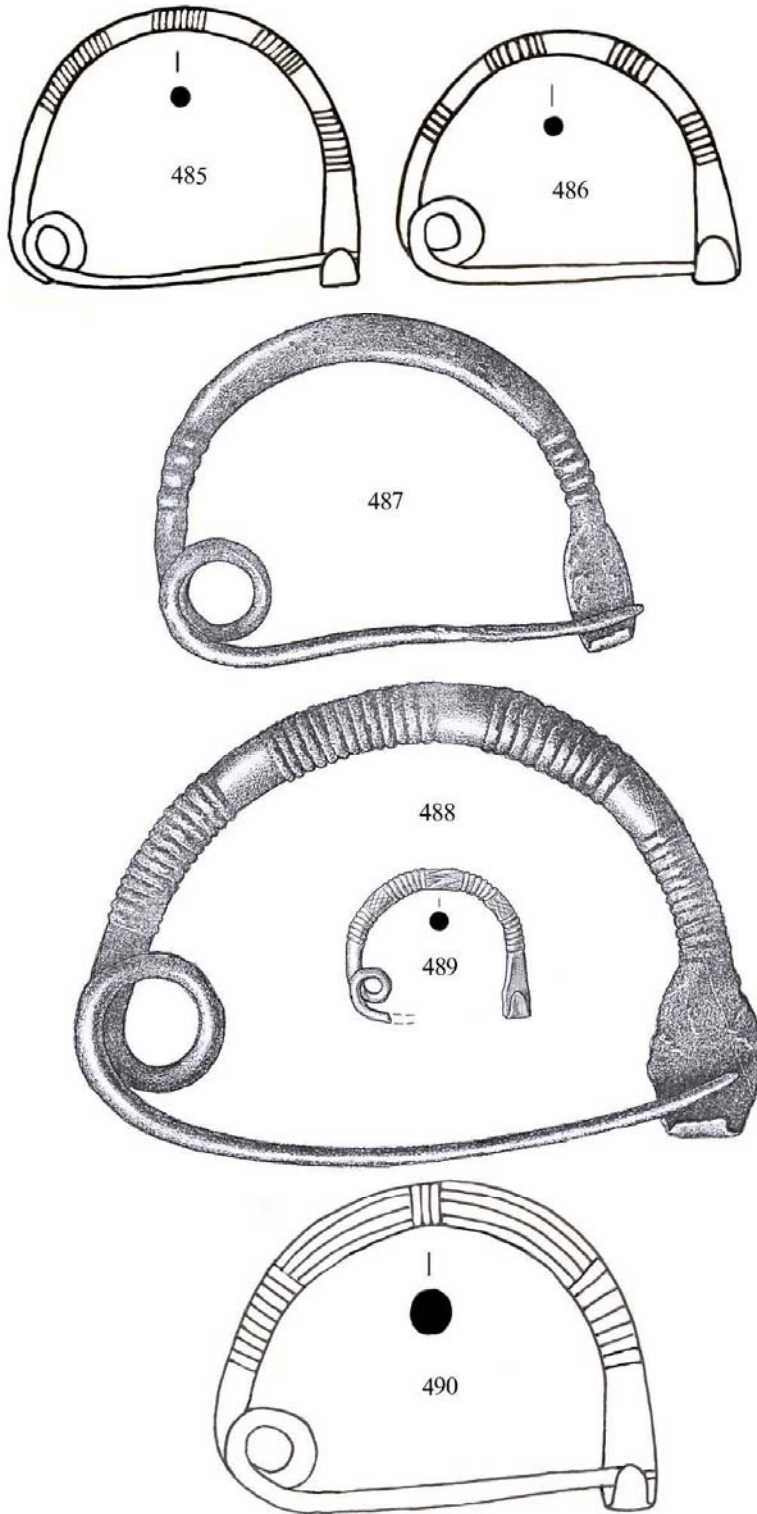

485, 486 (III 10 a) – ბროილი. 489 (III 10 a) – ზემო რუთხა. 487, 488, 490 (III 10 a) – ეობანი.

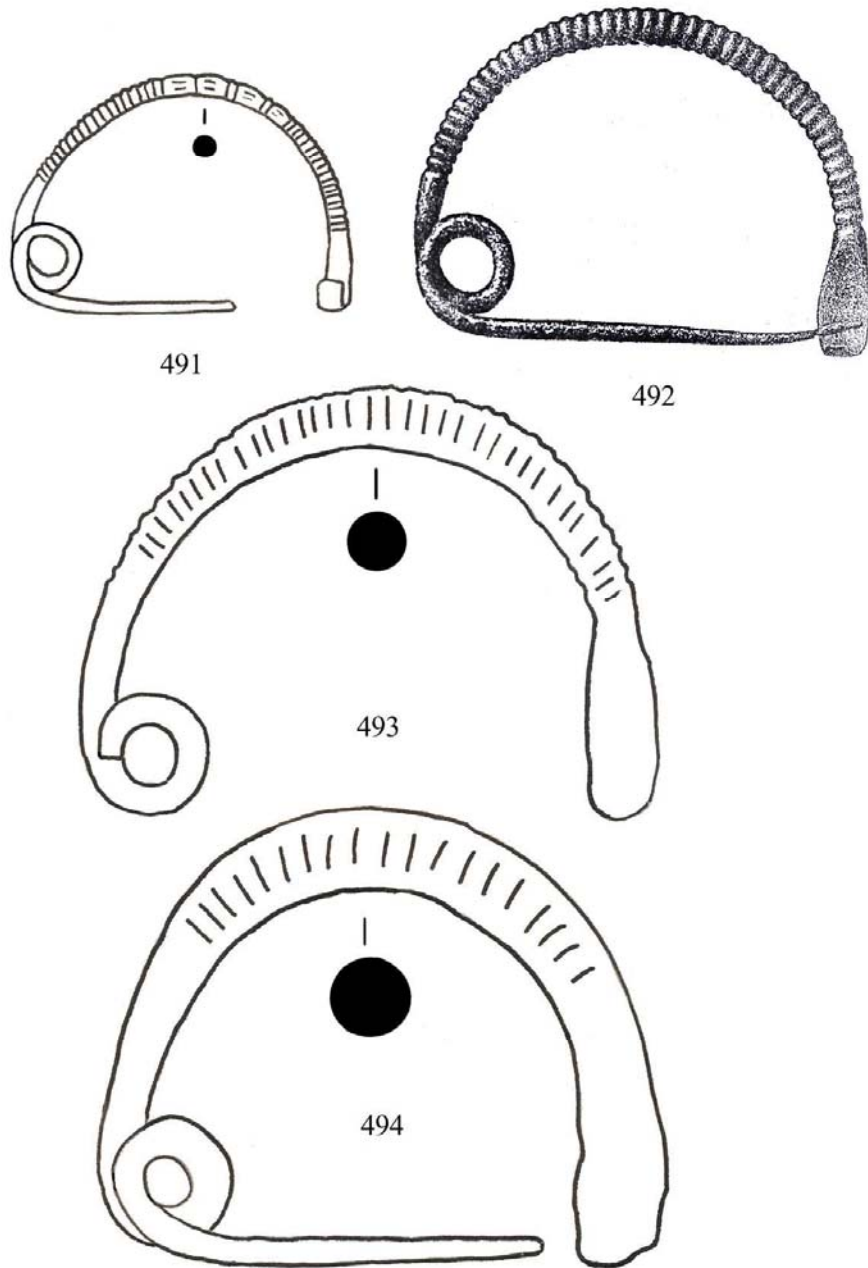

491, 493, 494 (III 10 a 1) – ზრთოღო. 492 (III 10 a 1) – ყობანო.



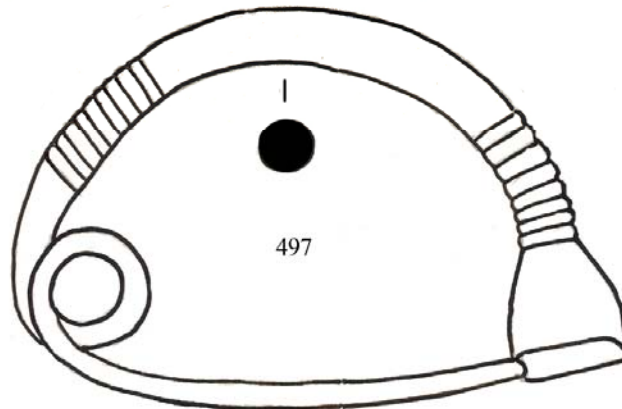
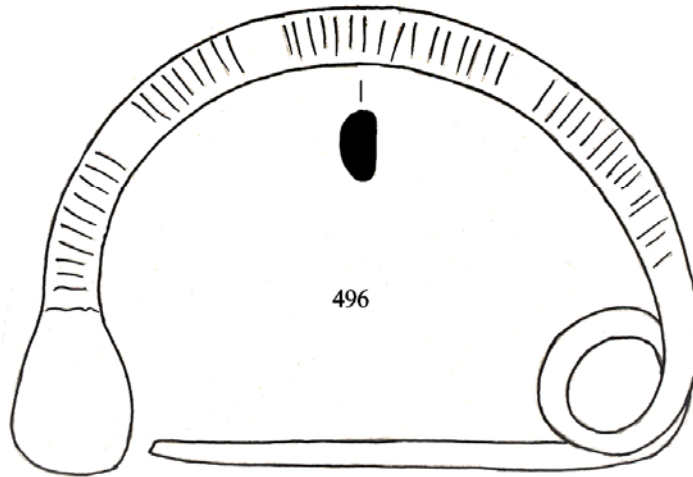
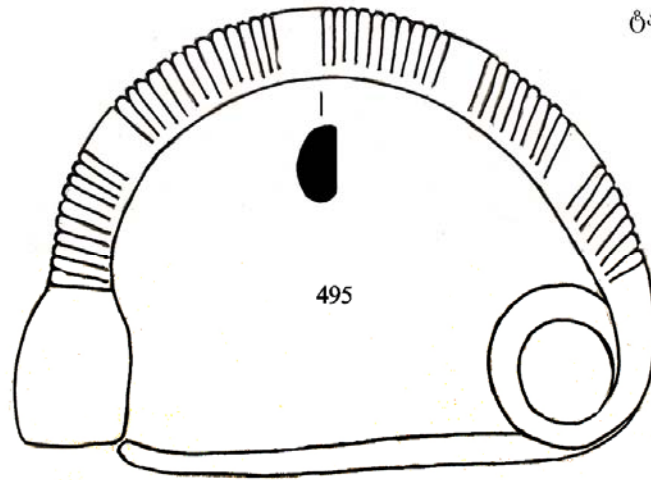

495, 496 (III 10 a 2) – ურეუბა. 497 (III 10 a 2) – შორაპანი.

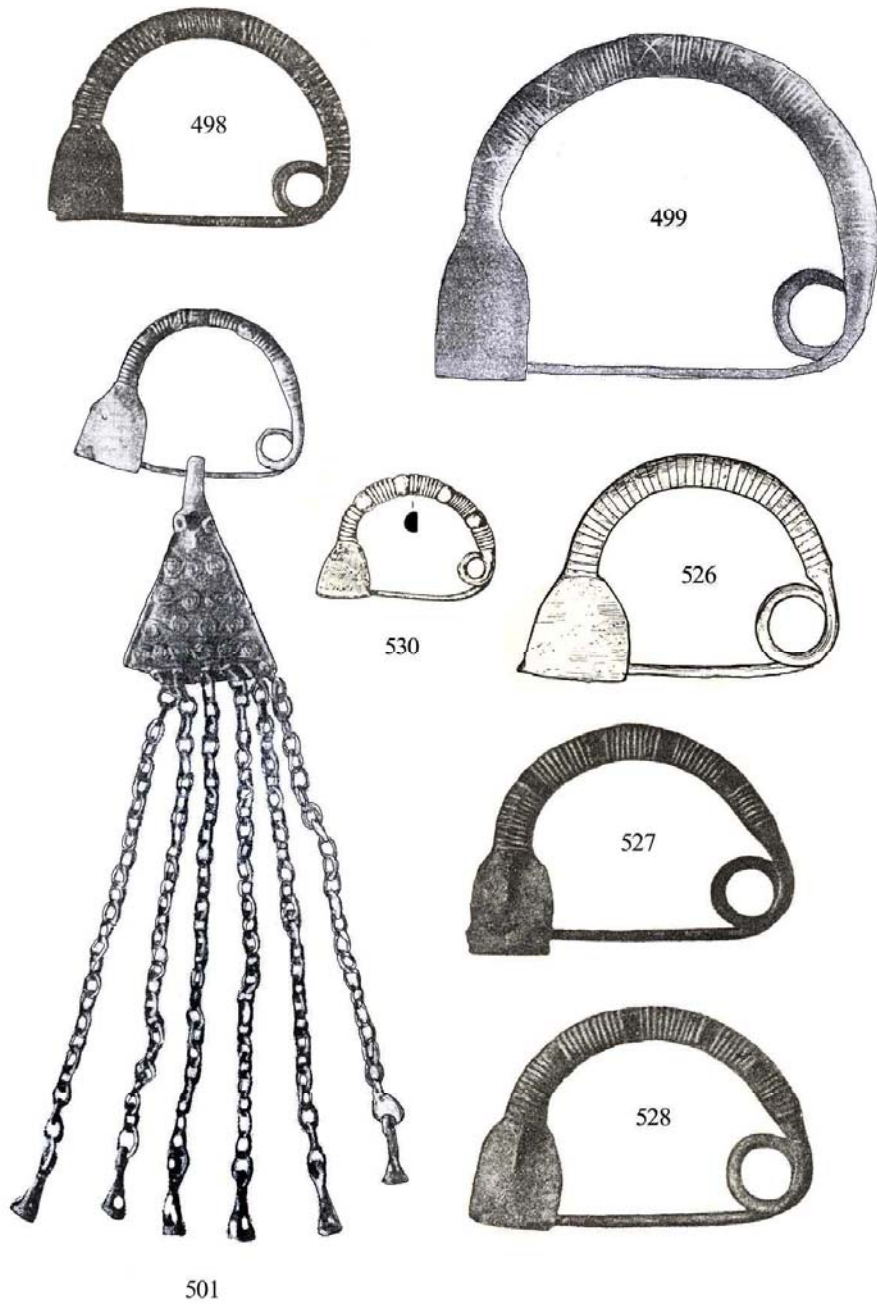

498 (III 10 a 2) – თერის ოლქი. 499, 501 (III 10 a 2), 530 (III 10 a 3) – ლუგოვო.  
526-528 (III 10 a 2) – სბტი-სუ.



533 (III 10 a 4) – კვკვხობა. 534, 535 (III 10 b) – ყობანო.  
536-538 (III 10 b) – ყახბეგო.

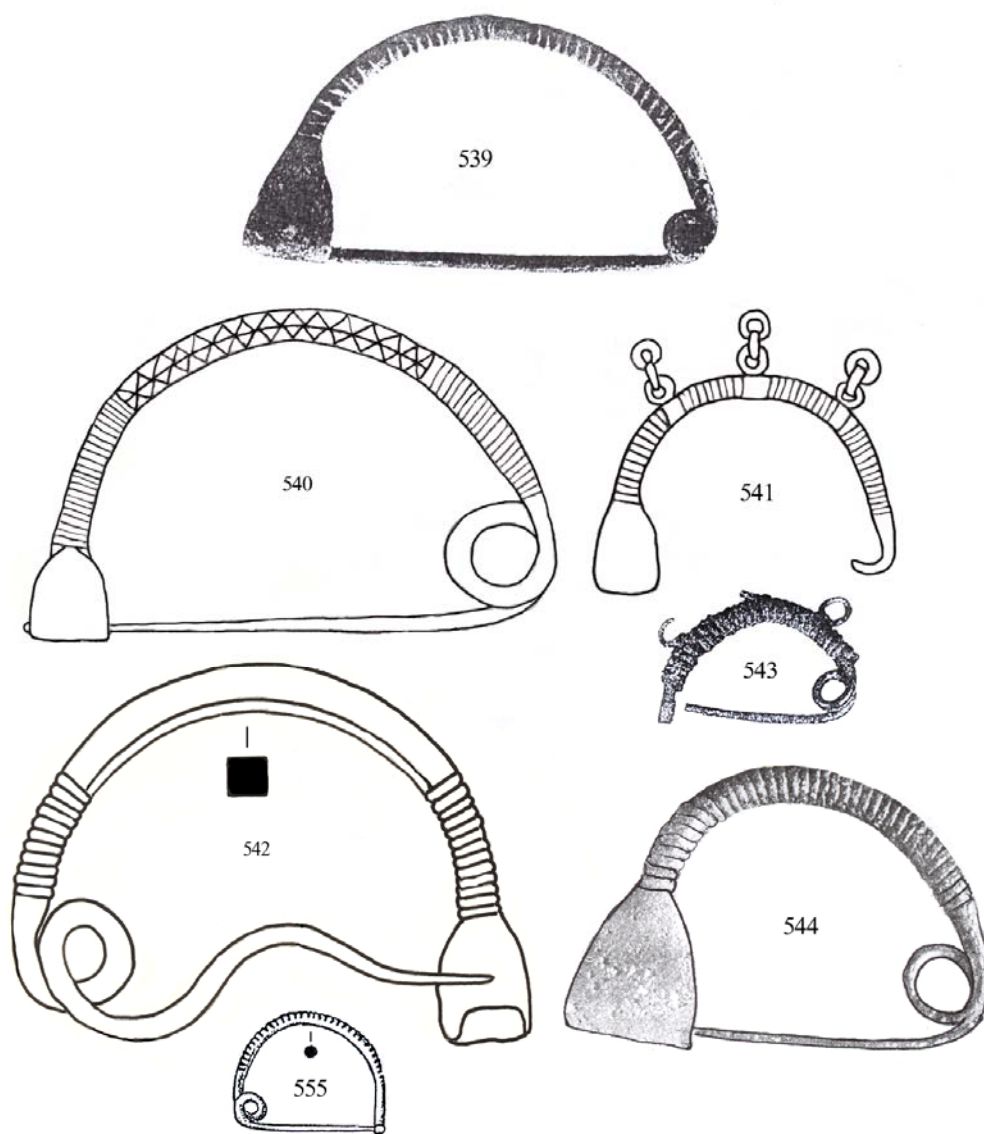

539 (III 10 b) – კორცა. 540, 541 (III 10 b) – ქსნის ხეობა.  
542 (III 10 b) – ახაფგორი. 543 (III 10 b) – წმი. 544 (III 10 b) – ლუგოვოი.  
555 (III 11) – თღია.

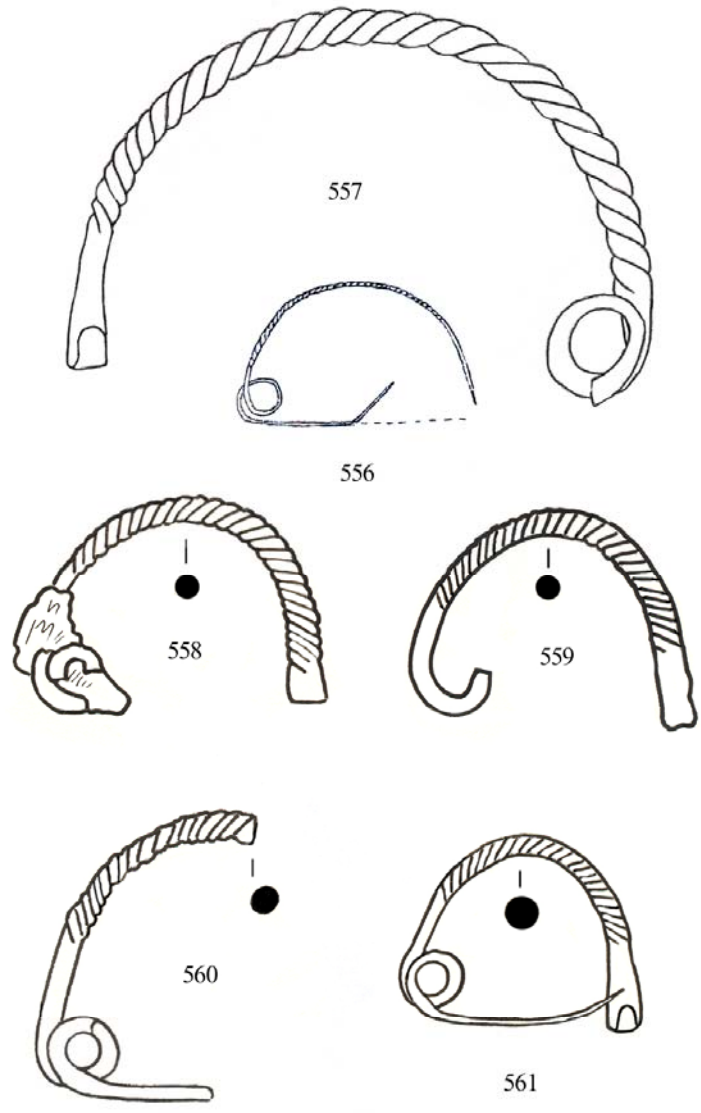

556 (III 12) – ფიჭვნარი. 557 (III 12) – სამთაგრო. 558-561 (III 12) – პრილი.



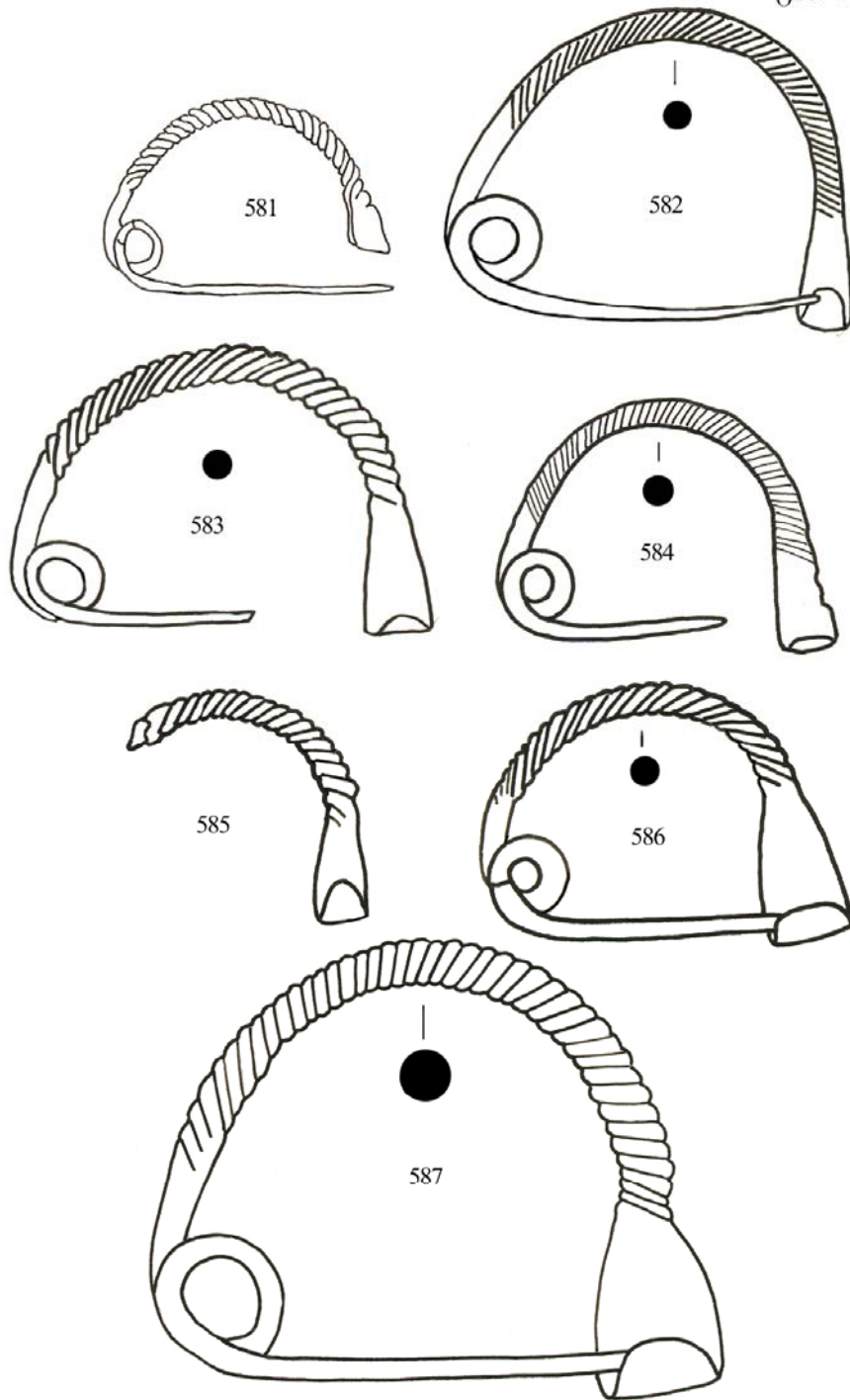

581 (III 12 b) – წითელი შუქურა. 582-587 (III 12 b) – ბრილი.

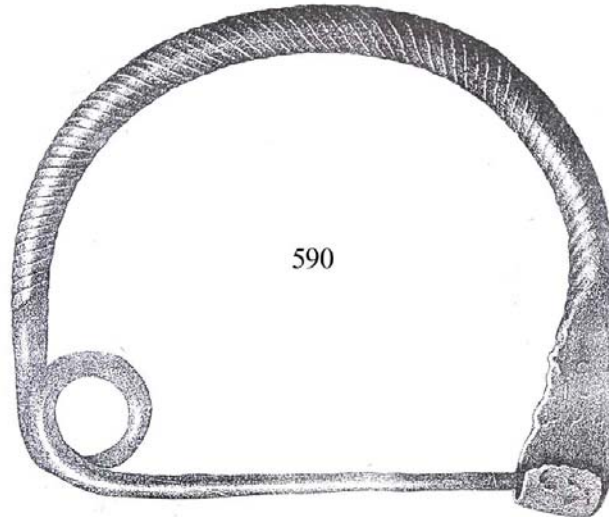
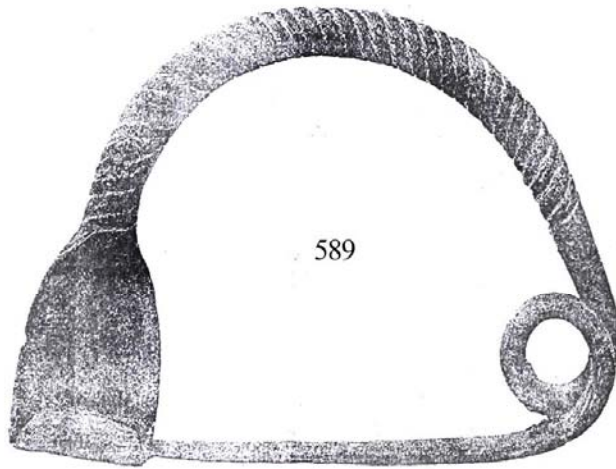
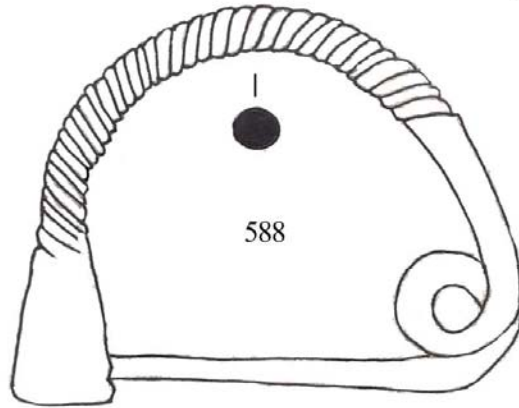

588 (III 12 b) – აღმონქნის ადგილი უცნობია. 589 (III 12 b) – ყაზბეგის განძი.  
590 (III 12 b) – ყობანი.

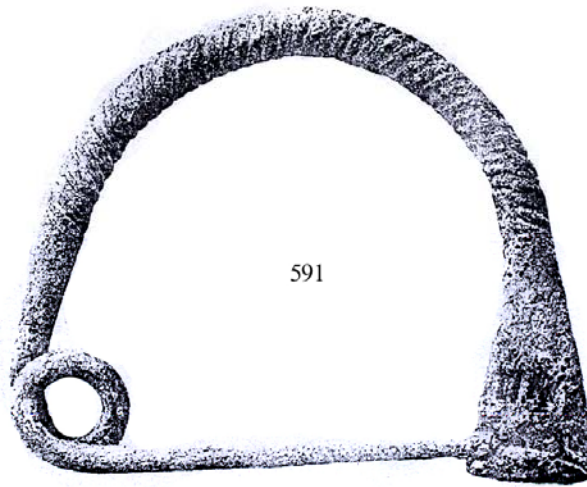

591, 592 (III 12 b) – ყობანი. 593 (III 12 b) – რეთხა.

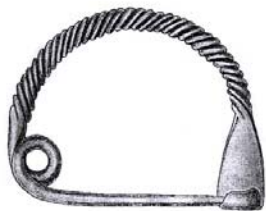

594



595

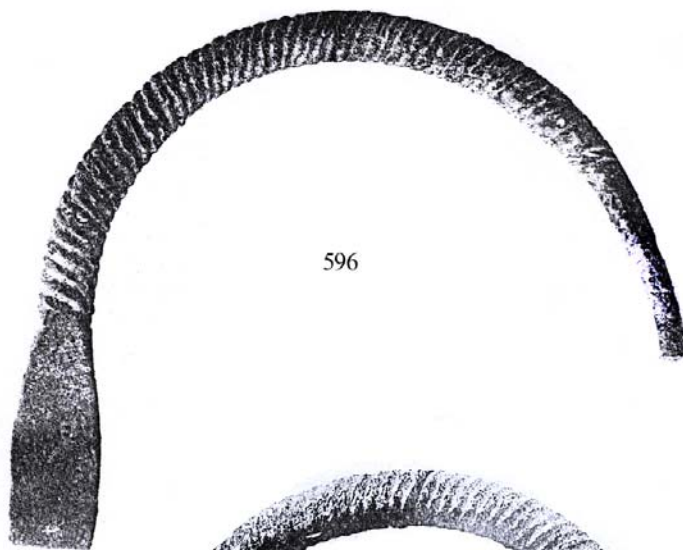

596



597

594, 595 (III 12 b) – ზემო რუთხა. 596 (III 12 b) – არხონი.

597 (III 12 b) – კუმბულთა.

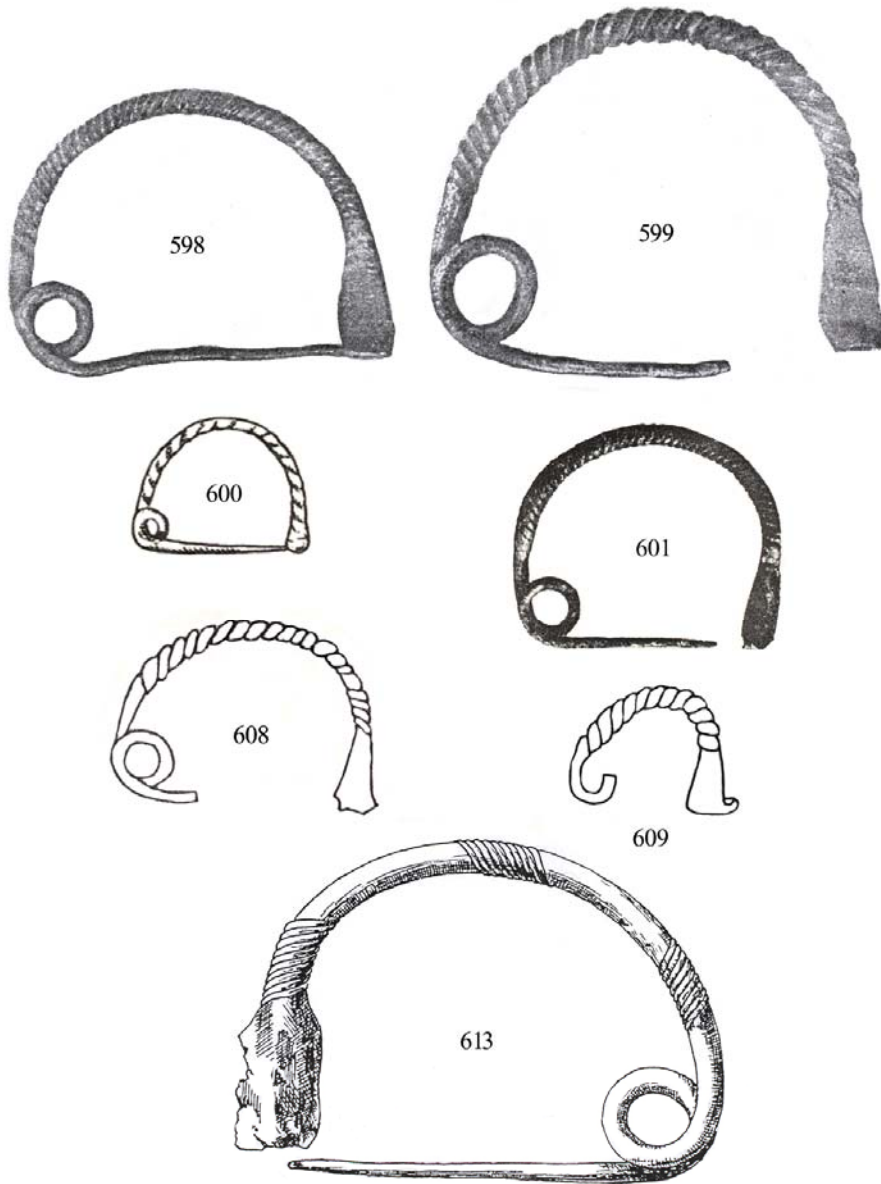

598, 599 (III 12 b) – ზემო რუთხა, 600 (III 12 b) – ვედენო.  
601 (III 12 b) – ყობანი. 608, 609 (III 12 b) – ძინაგა.  
613 (III 12 c) – ყახბეგის სამაროვანი (?).



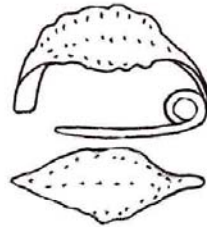

614

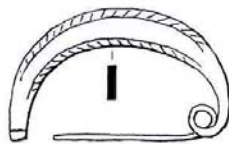

616

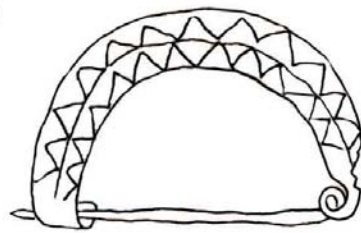

617, 618



619

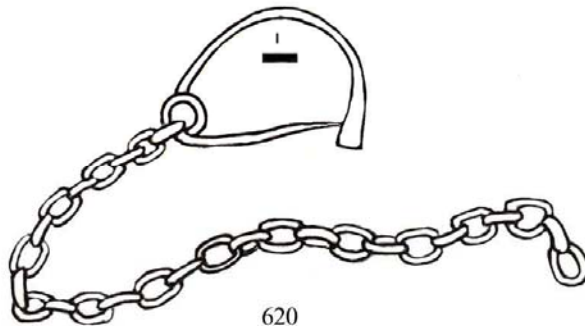

620

614 (III 13 a) – გუადისუ. 616 (III 13 b 1) – კაკასია. 617, 618 (III 13 b 1) – კარატა, ხაზადა. 619 (III 13 c) – წითელი შუქურა. 620 (III 13 c) – თსუ.

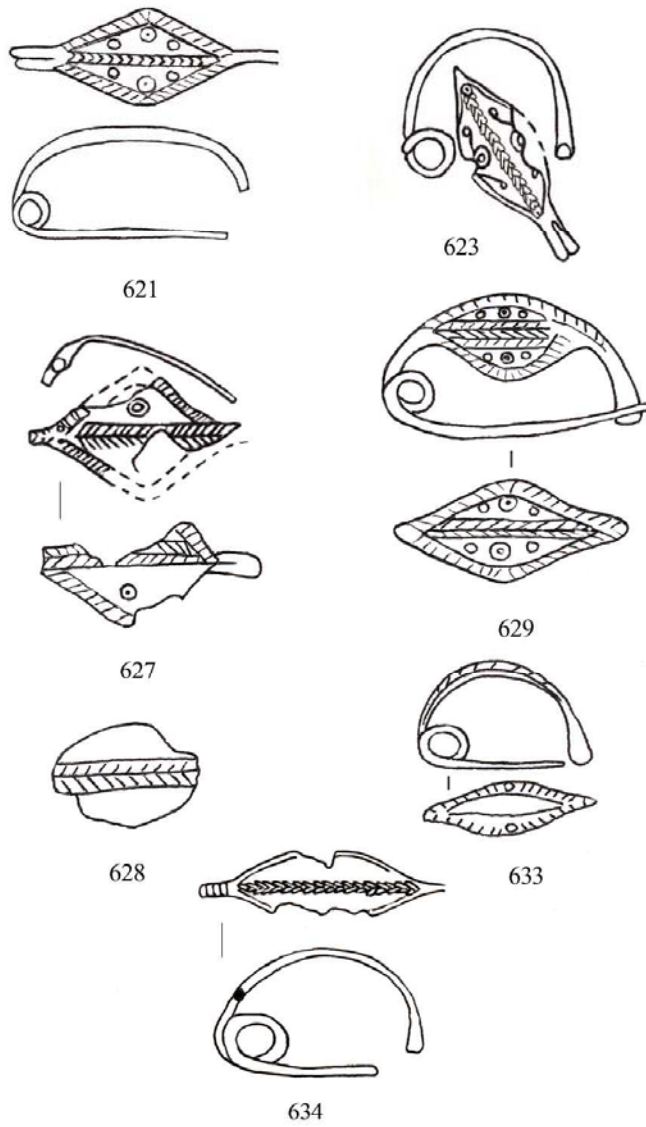

621 (III 13 d) – წითელი შუქურა. 623 (III 13 d) – აფსტა.  
 627 (III 13 d) – იაშთხვა. 629 (III 13 d) – სოხუმის მთა. 633 (III 13 d) – გუადისუ.  
 634 (III 13 e) – კუნებლი.

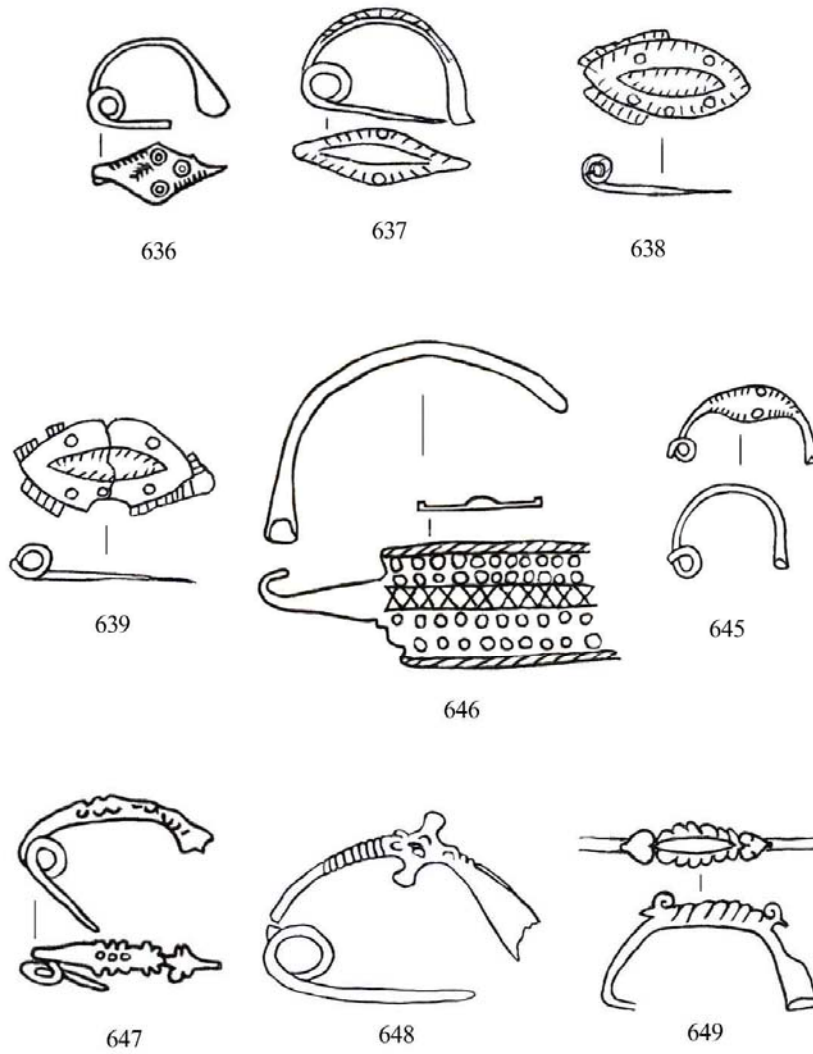

636 (III 13 f) – წითელი შუქურა. 637-639 (III 13 f), 647 (III 14) – გუადისუ.  
 645 (III f) – აბგარხუკი. 646 (III 13 გ) – მუხურჩა. 648 (III 15) – კუნეპლი.  
 649 (III 16) – მიცარი.



650

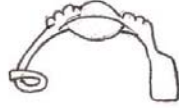

651



652



653



654

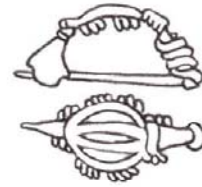

655



656



657

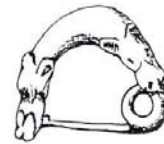

658

650, 651, (III 17) – მიცარი. 652 (III 17) – გუდაუთა. 653, 654 (III 17) –  
წითელი შუქურა. 655 (III 17) – გუადისუ. 656, 657 (III 17) – სობოღეჳკა.  
658 (III 18) – ჩეგეში.

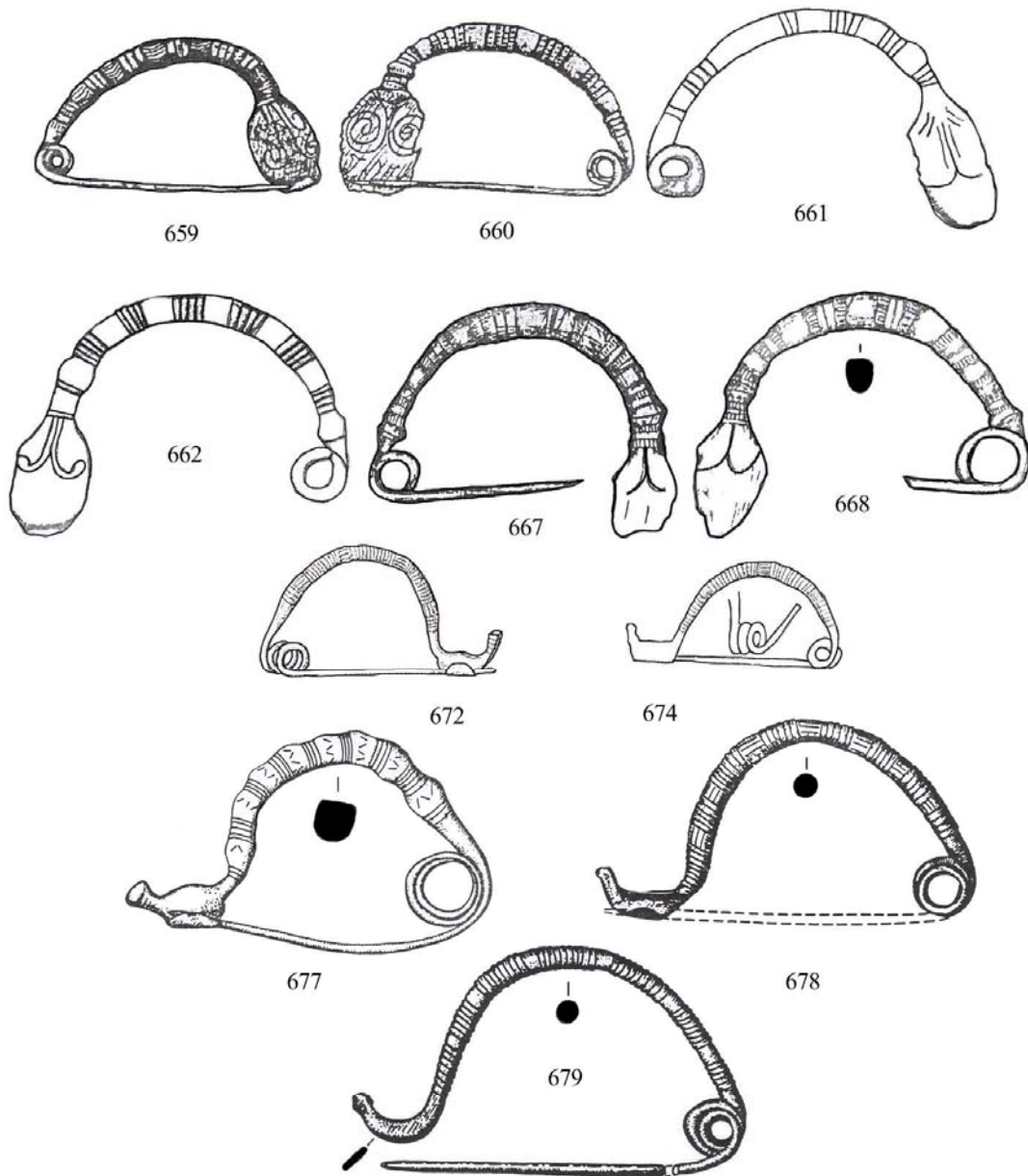

659, 660 (III 19) – ბაიბარსი. 661, 662 (III 19) – იღიზი. 667, 668, (III 19) –  
 პანტელეიმონსკოე. 672 (III 20) – ტეპერდა. 674, 678, 679 (III 20) – დომბაი.  
 677 (III 20) – დომბაი-უღვენი.



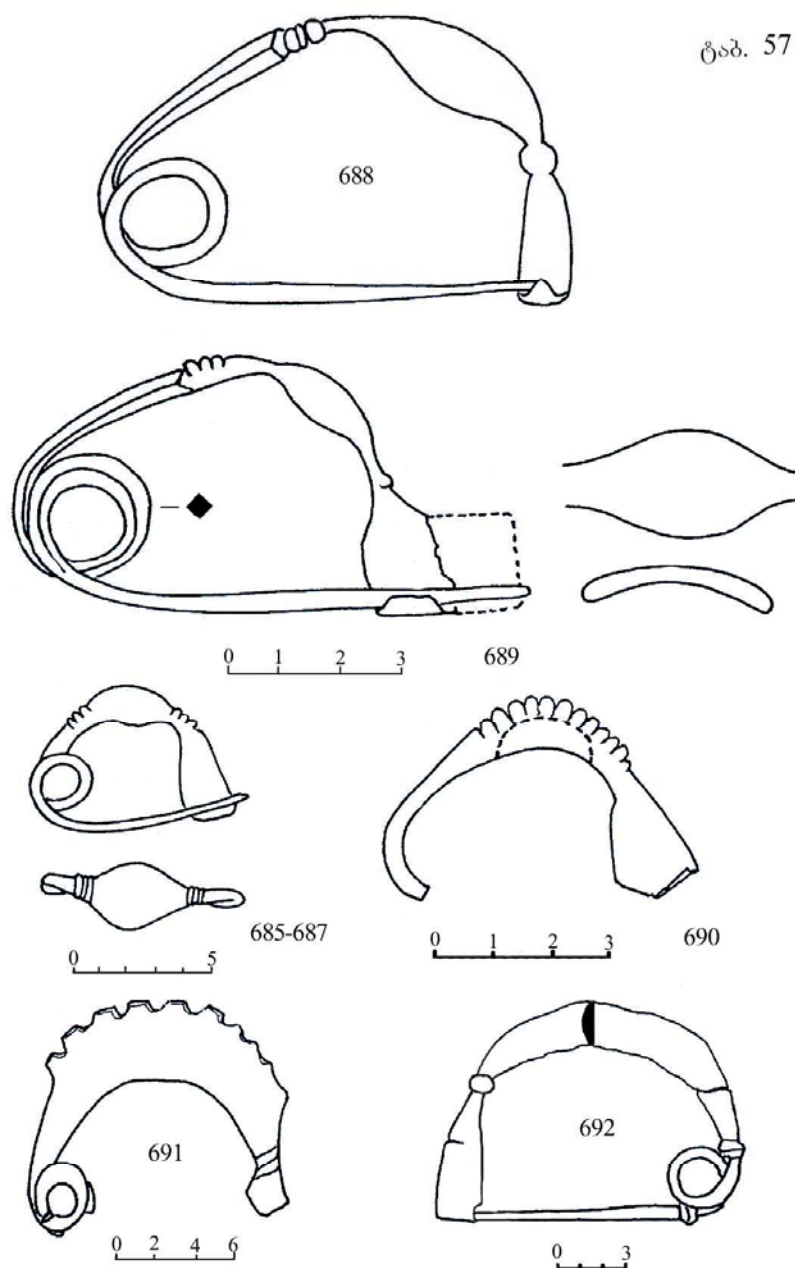

685-687 (III 21) – წითელი შუქურა. 688 (III 22) – ახალი ათონი.  
 689 (III 22) – ფსირცხა. 690 (III 23) – ქულანურხვა. 691 (III 24) – კისტრიკი.  
 692 (III 25) – ურეკი.

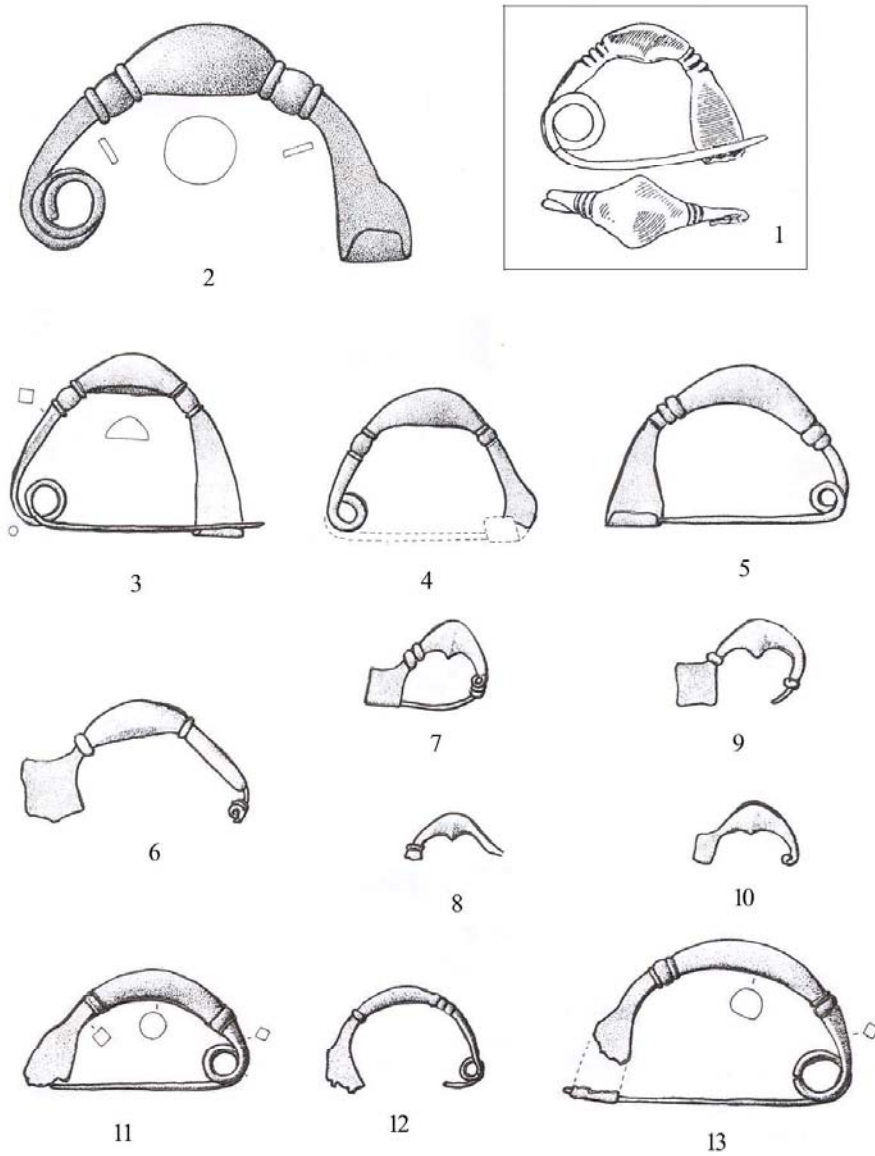

1. ბაღისებური ფიბულა წითელი შუქურას №6 სამარხიდან. პარაღიღები წითელი შუქურას ბაღისებური ფიბულისათვის; 2. ფერაი (თესაღია) [Kilian 1975, ტაბ. 30805]. 3-5. ვროკასტრო (კრეტა) [Sapouna-Sakellarakis 1978, ტაბ. 19604, 605, 612]. 6-10. იაღისოხი (როღოხი) [Sapouna-Sakellarakis 1978, ტაბ. 451506, 1509, 1510, 1511, 1512]. 11-13. გეგეგლია, მიღნი (ცენტრ. ბაღკანეთი) [Vasic 1999, ტაბ. 38536, 537, 538].

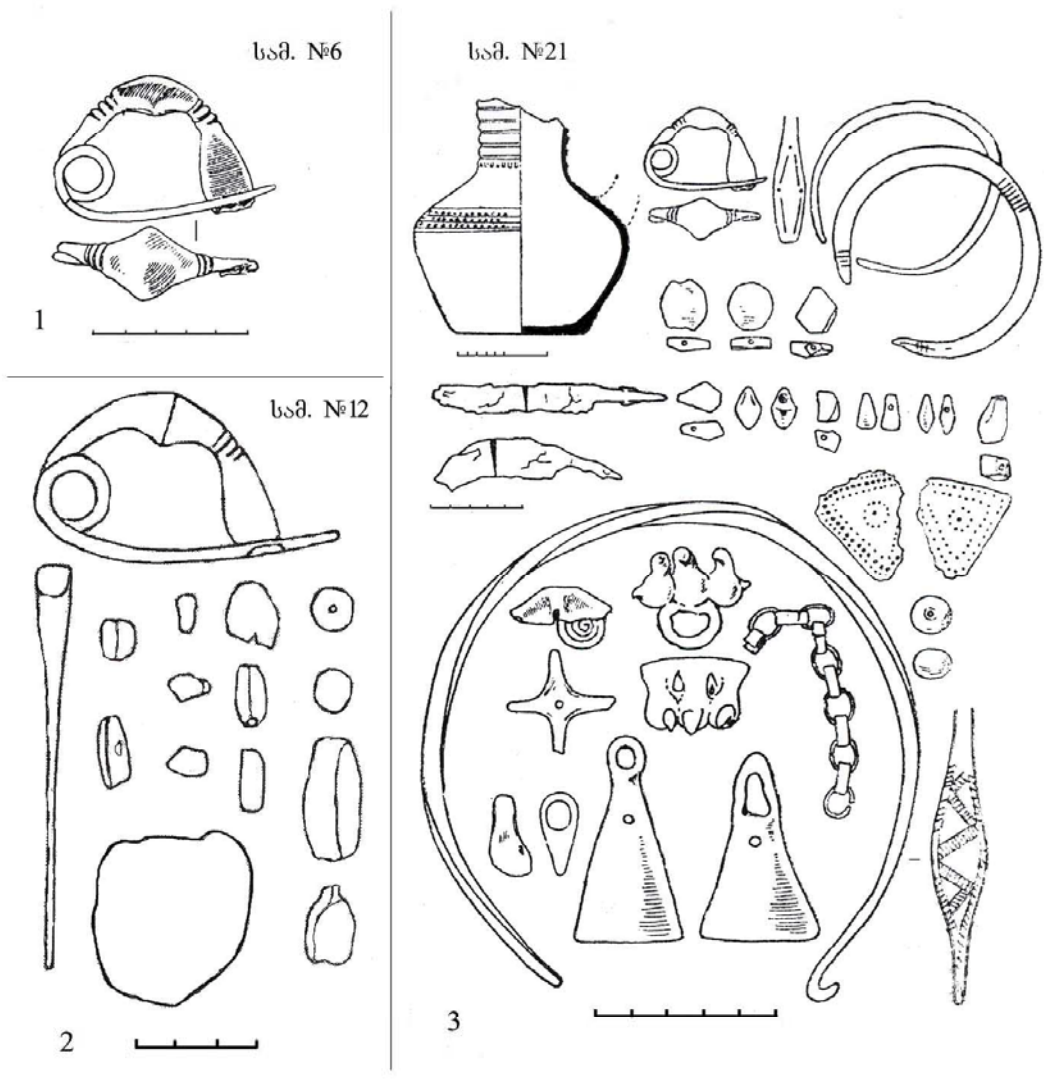

ბალიშისებურზურგიანი ფიბულების შემავალი კომპლექსები  
წითელი შუქურას სამაროვნიდან. 1. სამარხი №6. 2. სამარხი №12.  
3. სამარხი №21.

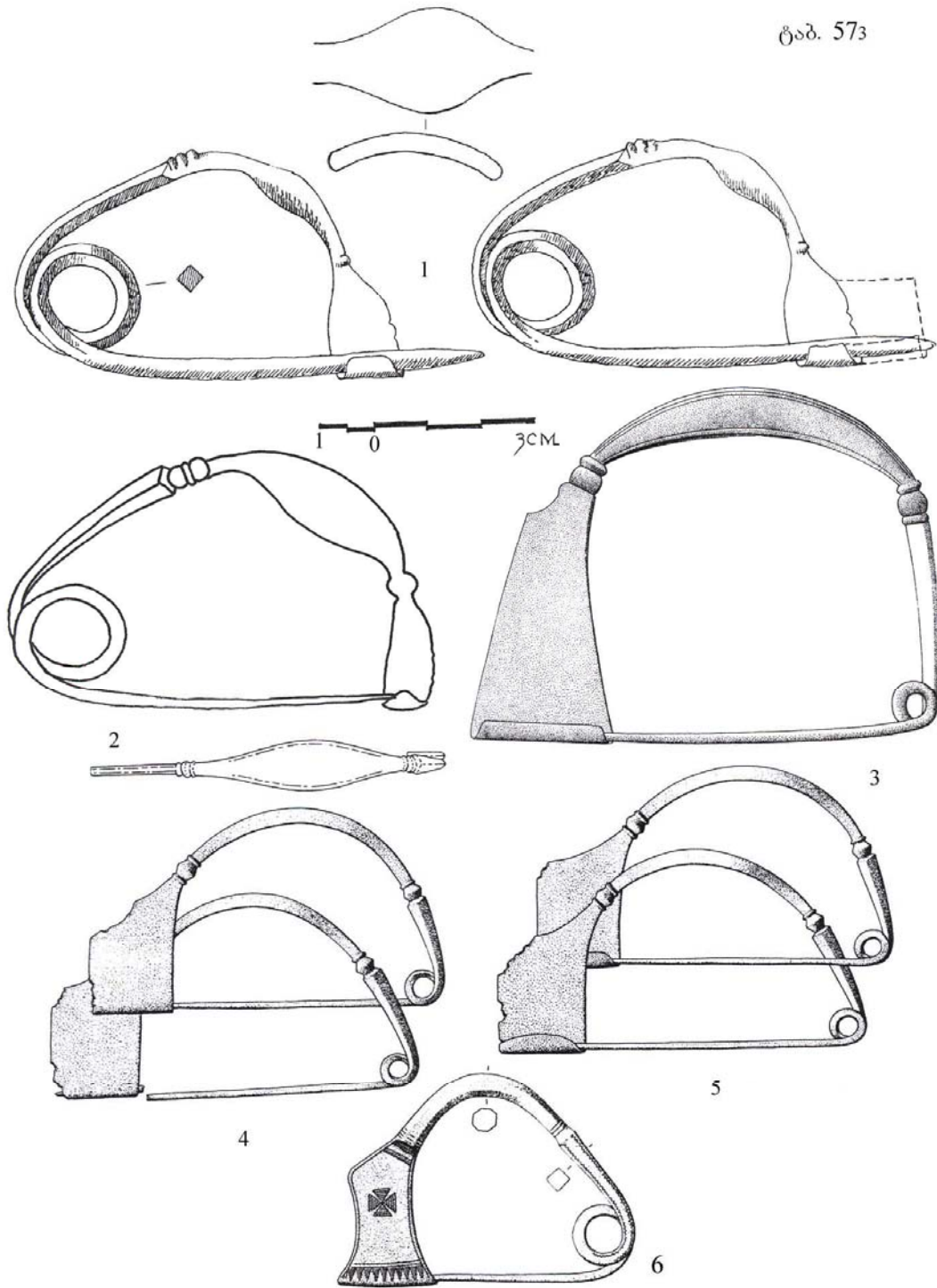

1. ნავისებური ფიბულა ფსირცხადან და მისი რეკონსტრუქცია. 2. ნავისებური ფიბულა ახალი ათონიდან. 3. ნავისებური ფიბულები ვროკასტროდან. 4, 5. ნავისებური ფიბულები მილჩიდან. 6. ფიბულა რადანიიდან.



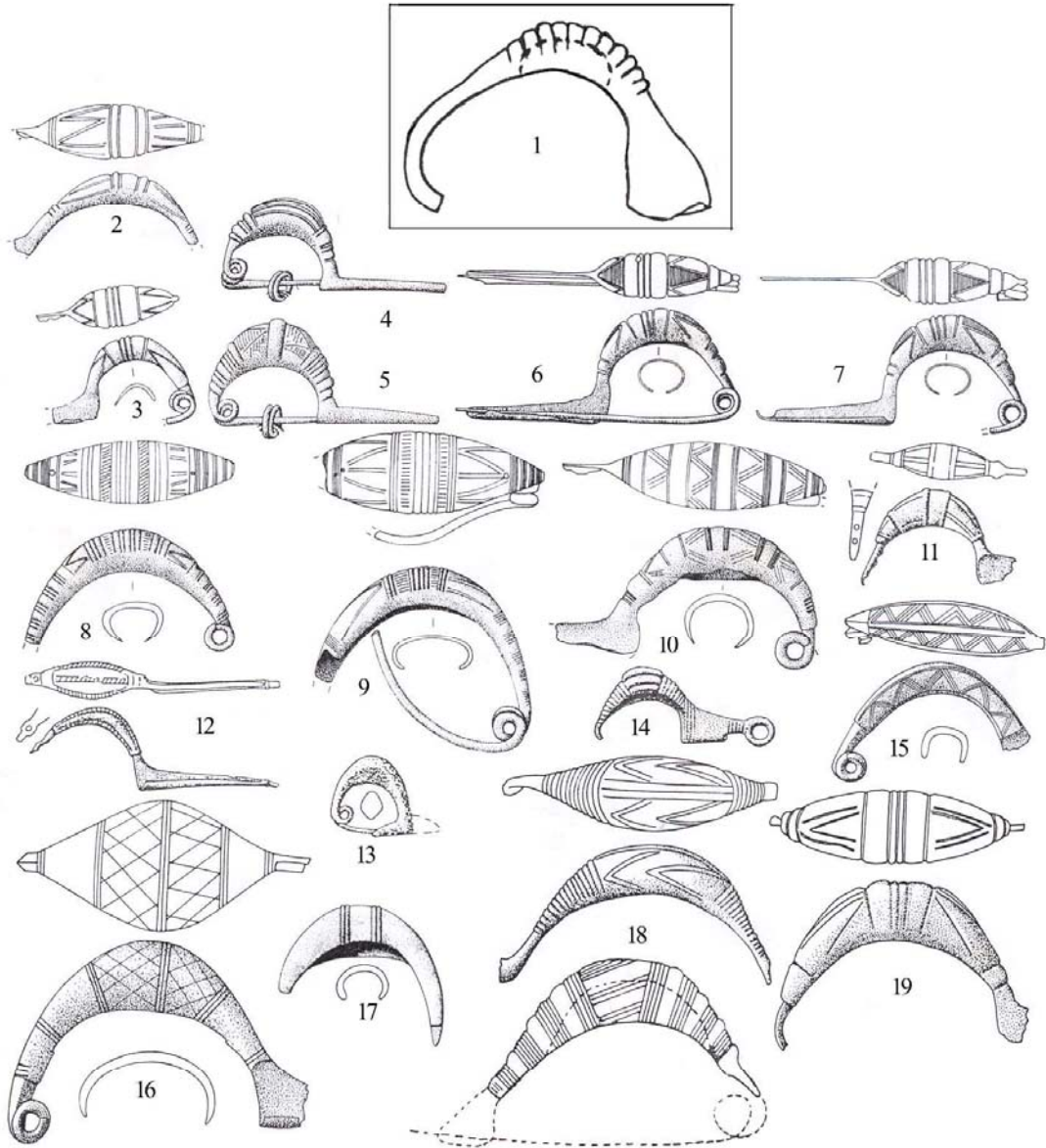

1. ღრუშეცლიანი ფიბულა ყულანურხადან. ღრუშეცლიანი ფიბულები იტალიიდან:  
 2, 3. აღმონენის ადგილი უცნობია, 4, 5. ჩიავარი, 6, 7. სან-პიეტრო, 8. ალიბატე, 9. კამორტა,  
 10. გრანდეტე [Eles Masi 1986, ტაბ. 53744, 748A, 745-748, ტაბ. 70943, ტაბ. 73964, ტაბ. 811030].  
 11-14. ფიბულები ცენტრალური ბალკანეთიდან: 11, 12. ბოჩკა, 13. დოროსლოვო, 14. ბანოშტორო  
 [Vasic 1999, ტაბ. 43657-659, ტაბ. 44665]; 15, 16. ფერაი (თესალია) [Kilian 1975, ტაბ. 31839, ტაბ.  
 32845]; 17. აეგინა [Sapouna-Sakellarakis 1978, ტაბ. 491589]; 18, 19. კონსტანცა (რუმინეთი)  
 [Bader 1983, ტაბ. 36346, 347]; 20. გრეპენი (უკრაინა, ლვოვი) [Suliminski 1936, ტაბ. XII2].



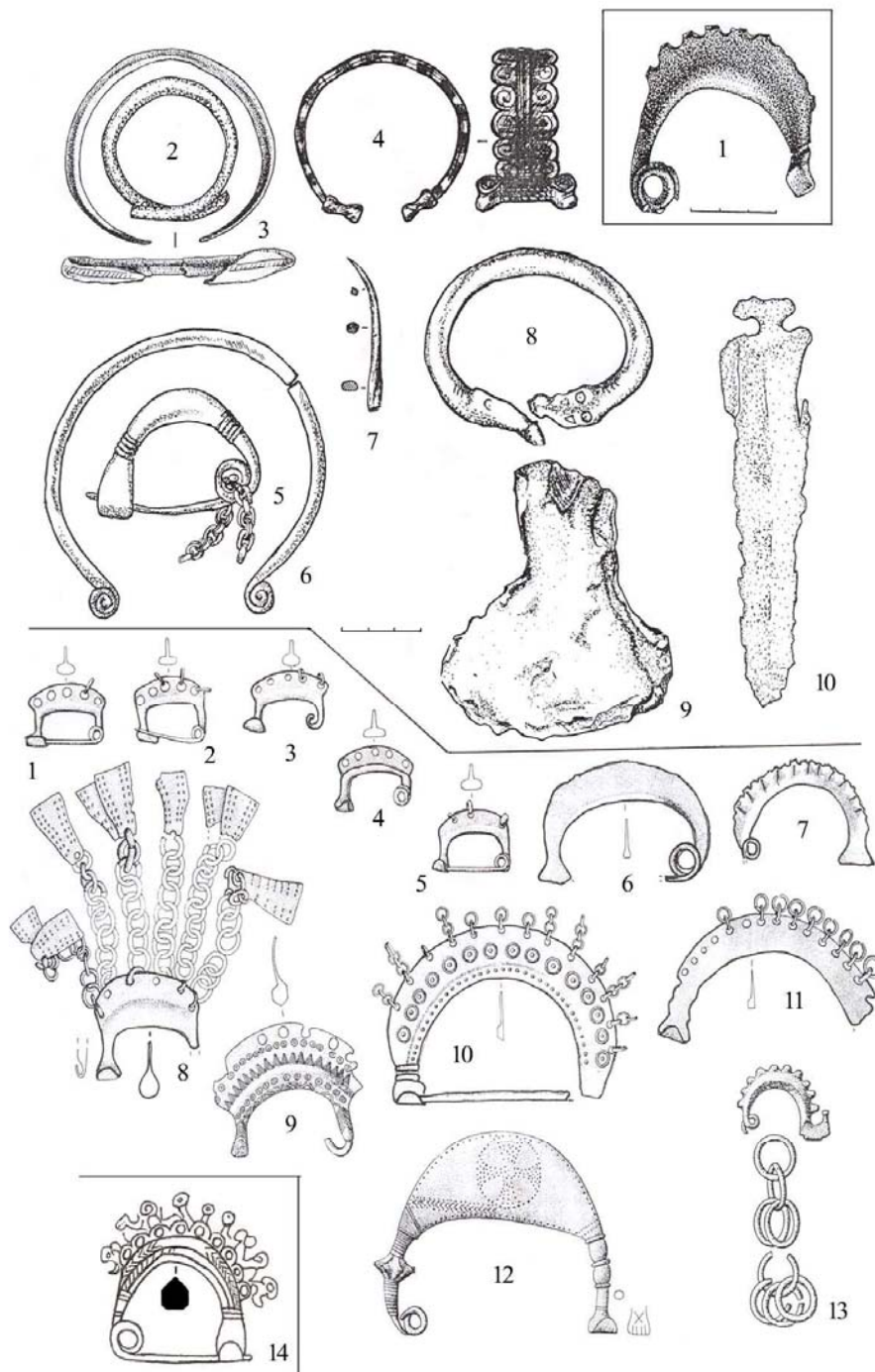

1. ბიბლოსეური ფიბულა კისტრიკიდან. 1-10. კისტრიკის კომპლექსი. 1-11. პარალელები იტალიიდან: 1-5. ესტე, 6. პადოვა, 7. პარე, 8. მონტებელუნა, 9. ეგნა, 10. ესტე, 11. აღმონენის ადგილი უცნობია [Eles Masi 1986, ტაბ. 41613-617, 617A, 620; ტაბ. 42622-625]. 12. მთვარისეური ფიბულა ეგეიდან [Sapouna-Sakellarakis 1978, ტაბ. 461527]. 13. რაუნა (ცენტრ. ბალკანეთი) [Vasic 1999, ტაბ. 43653]. 14. ლარილარი.

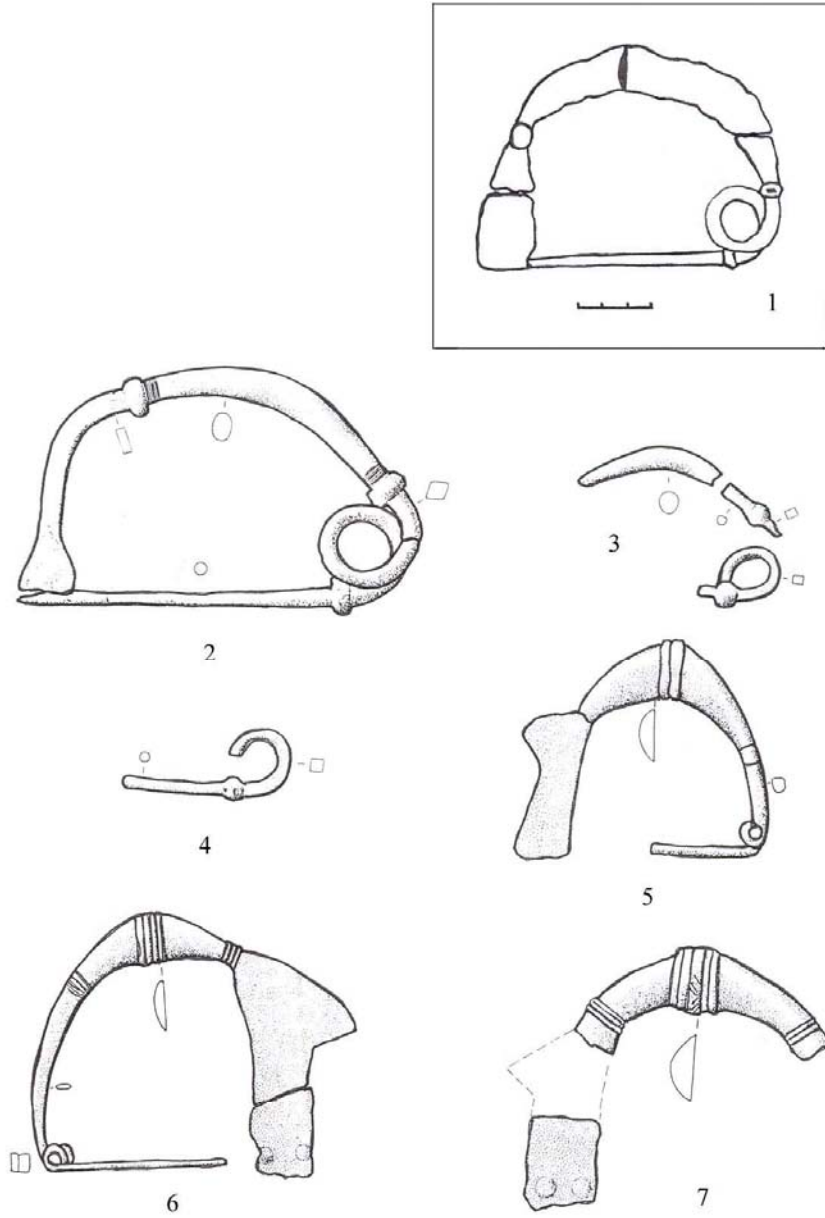

1. ურეკი. №3 სამარხი-ორმო. პარალელები თურქეთიდან; 2. ჩომღეკი [Caner 1983, ტაბ. 17];  
3, 4. ასარლიკი. სამარხი C [Caner 1983, ტაბ. 18,8A]. პარალელები ბულგარეთიდან;  
5, 6. კაზანდაკი, კოხანი [Gergova 1987, ტაბ. 562, 63, 64].

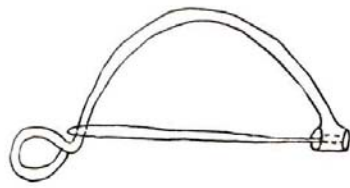

693

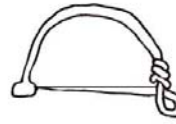

694

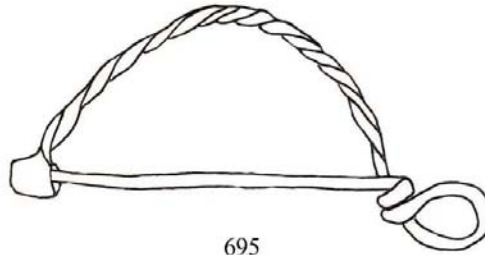

695

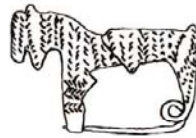

696



697

693 (IV a), 695 (IV b) – კაღაკუნტი. 694 (IV a) – პარადიზი.

696 (V a) – პაღური. 697 (V b) – სვანეთი.

Շձ. 59

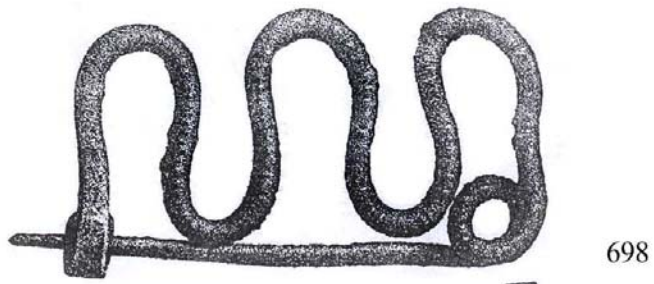

698



699

698, 699 (VI)

ստան

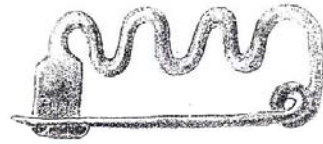

700

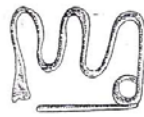

701

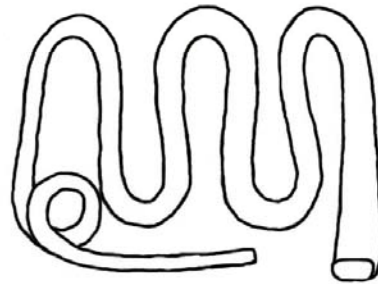

702

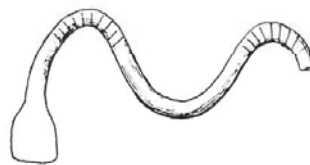

703

700 (VI) – კუმბულთა, 701 (VI) – ნში. 702 (VI) – ურუპა. 703 (VI) – კაკასია.



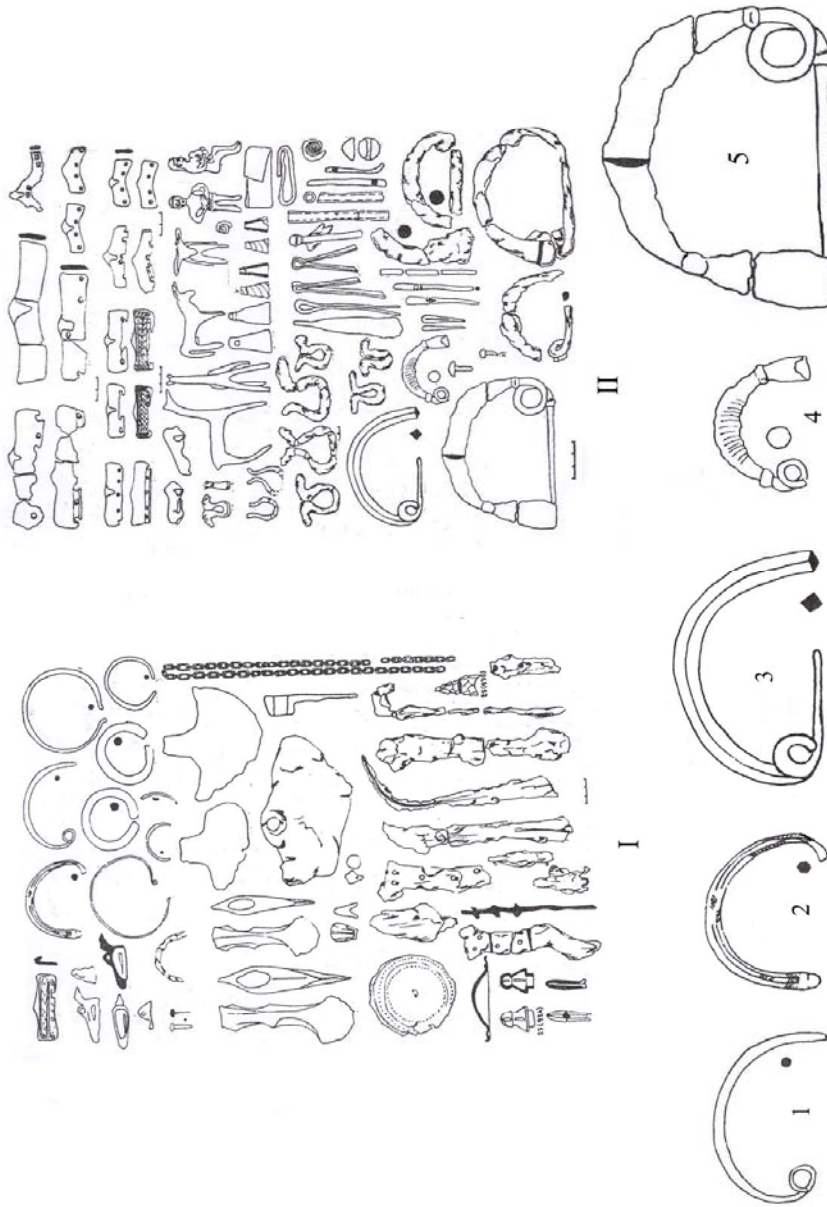

ურეკის სამაროვანი. I. სამარსებს გარეთ მიბეჭეული მასაღი. II. სამარხი №3.  
1, 2. სამარსებს გარეთ აღმოჩენილი ვიბულები. 3, 4, 5. №3 სამარხის ვიბულები.

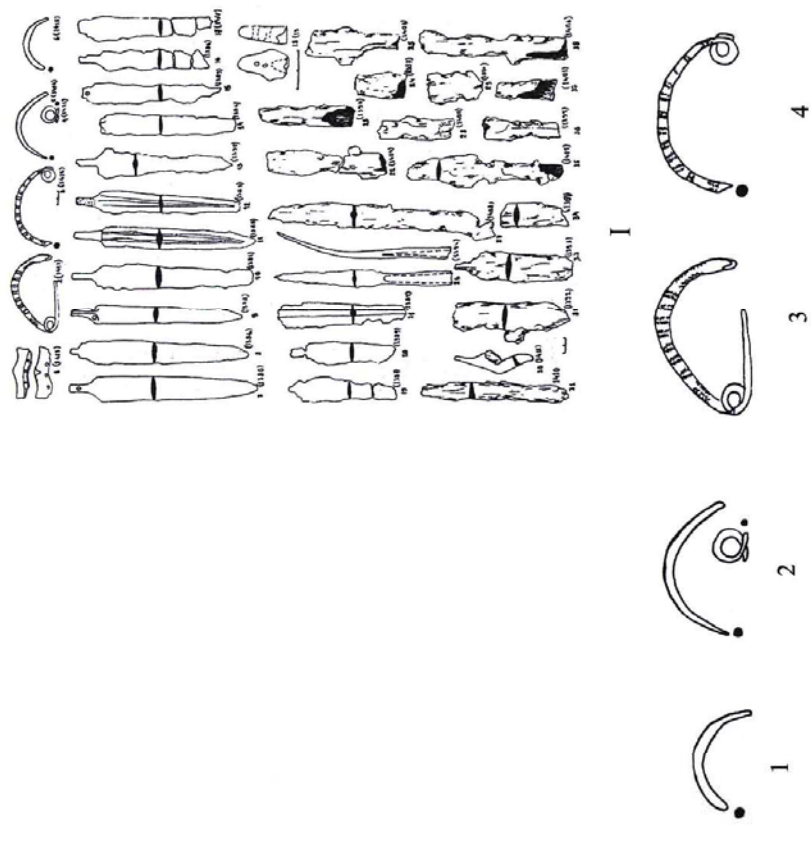

VII

VIII

ნეგეზიანის სამაროვანი. I - №1 სამარხის კომპლექსი . 1 - 4 ფიგურები №1 სამარხიდან.

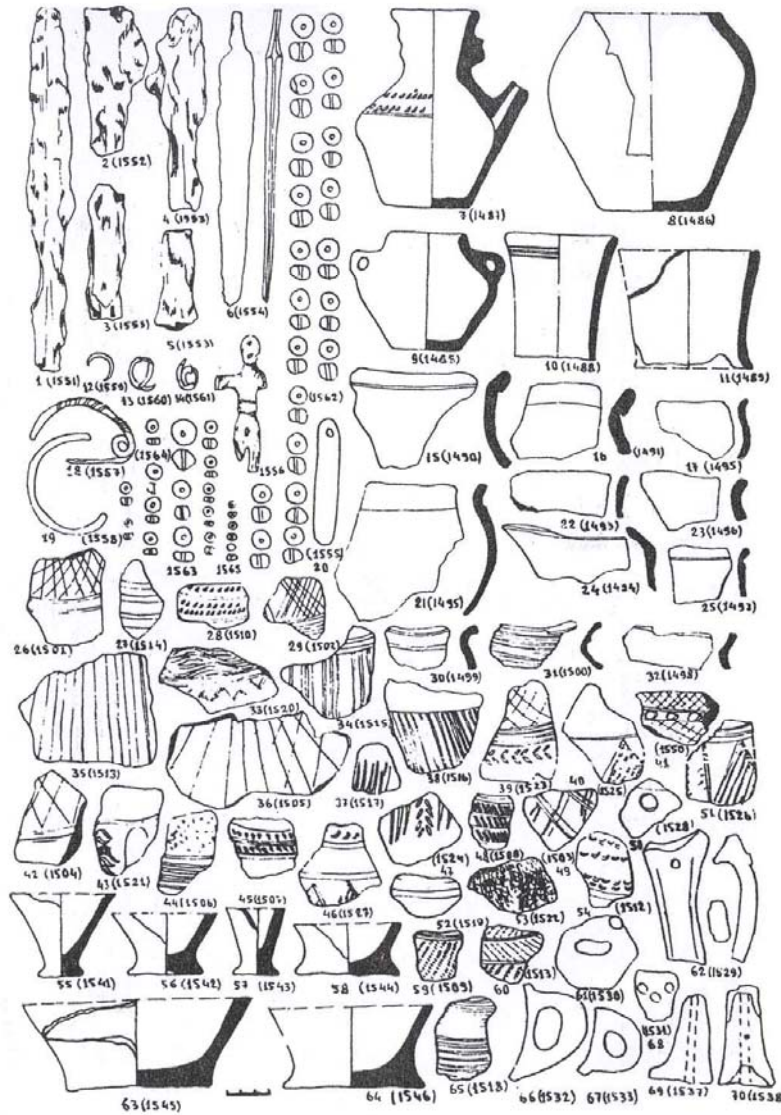

I



1

ნიგზიანის სამაროვანი  
 I – №6 სამარხის კომპლექსი  
 1 – №6 სამარხის ვიბუღა

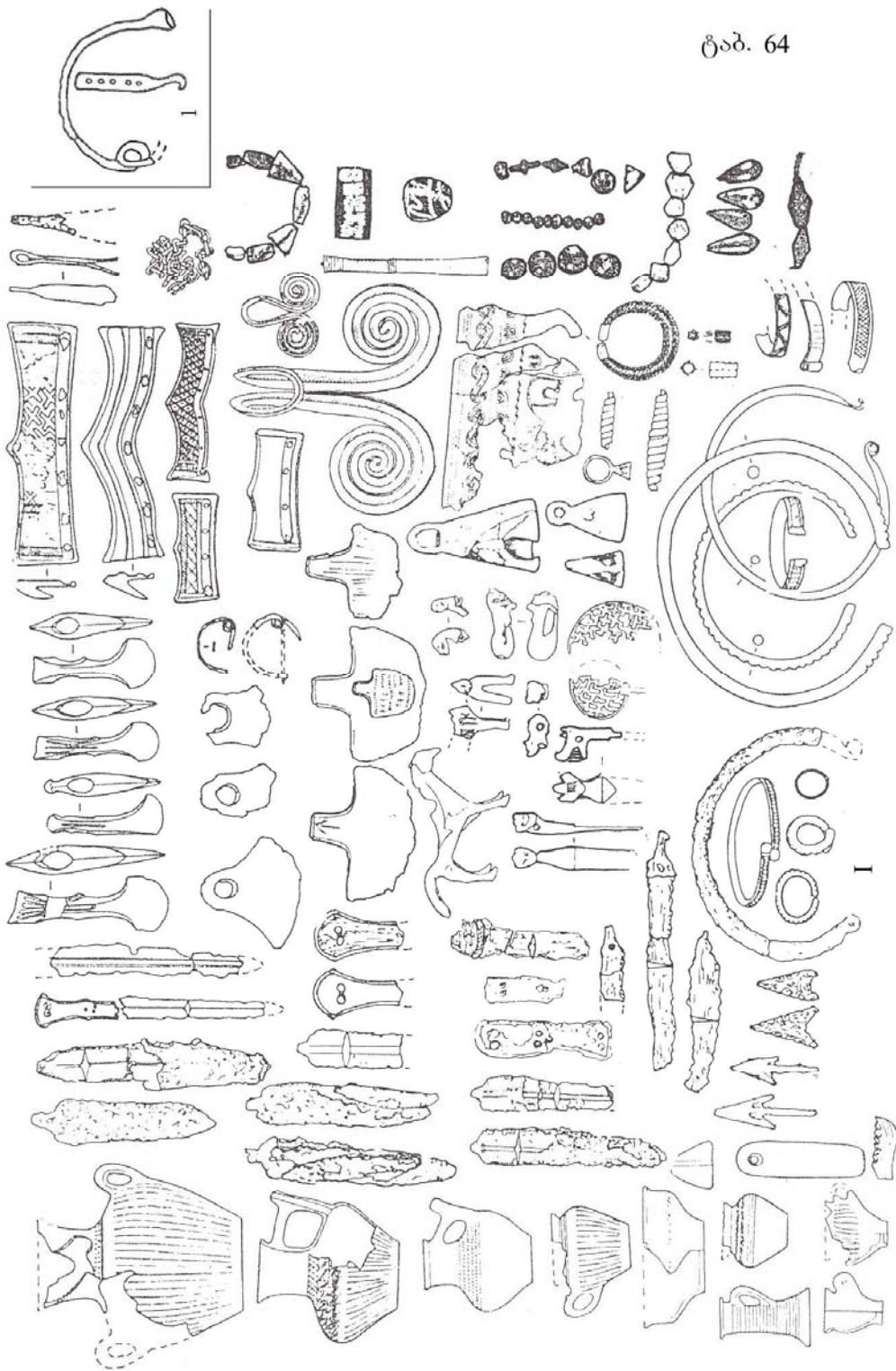

I — ვრგმტა I სამაროვის №5 სამარის ინვენტარი.  
I — №5 სამარის ვიდეო.



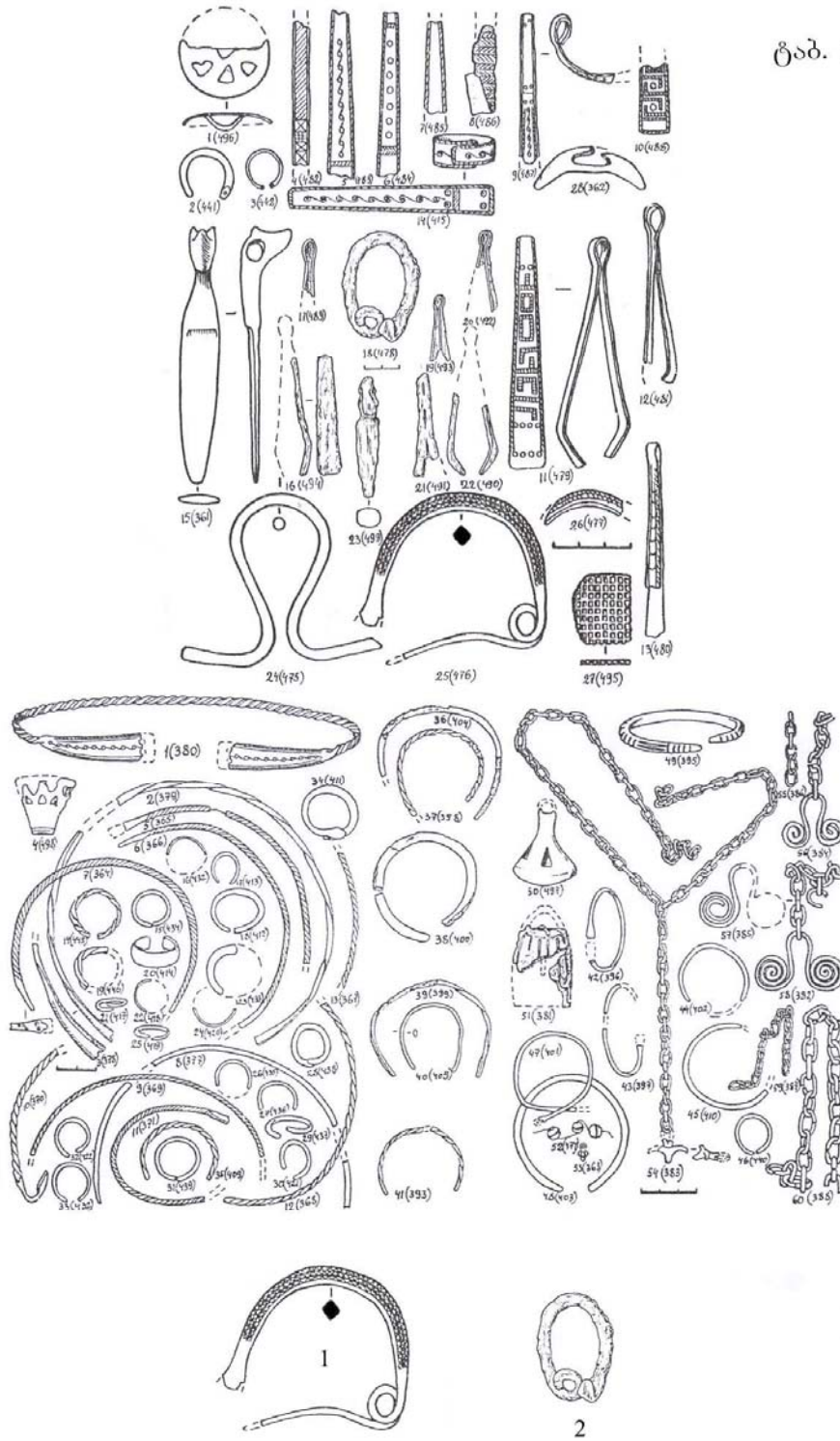

ერგეტი III სანაროვანი, №1 სანარო.

- 1 - ბრინჯაოს ფიბულა
- 2 - რკინის ფიბულა



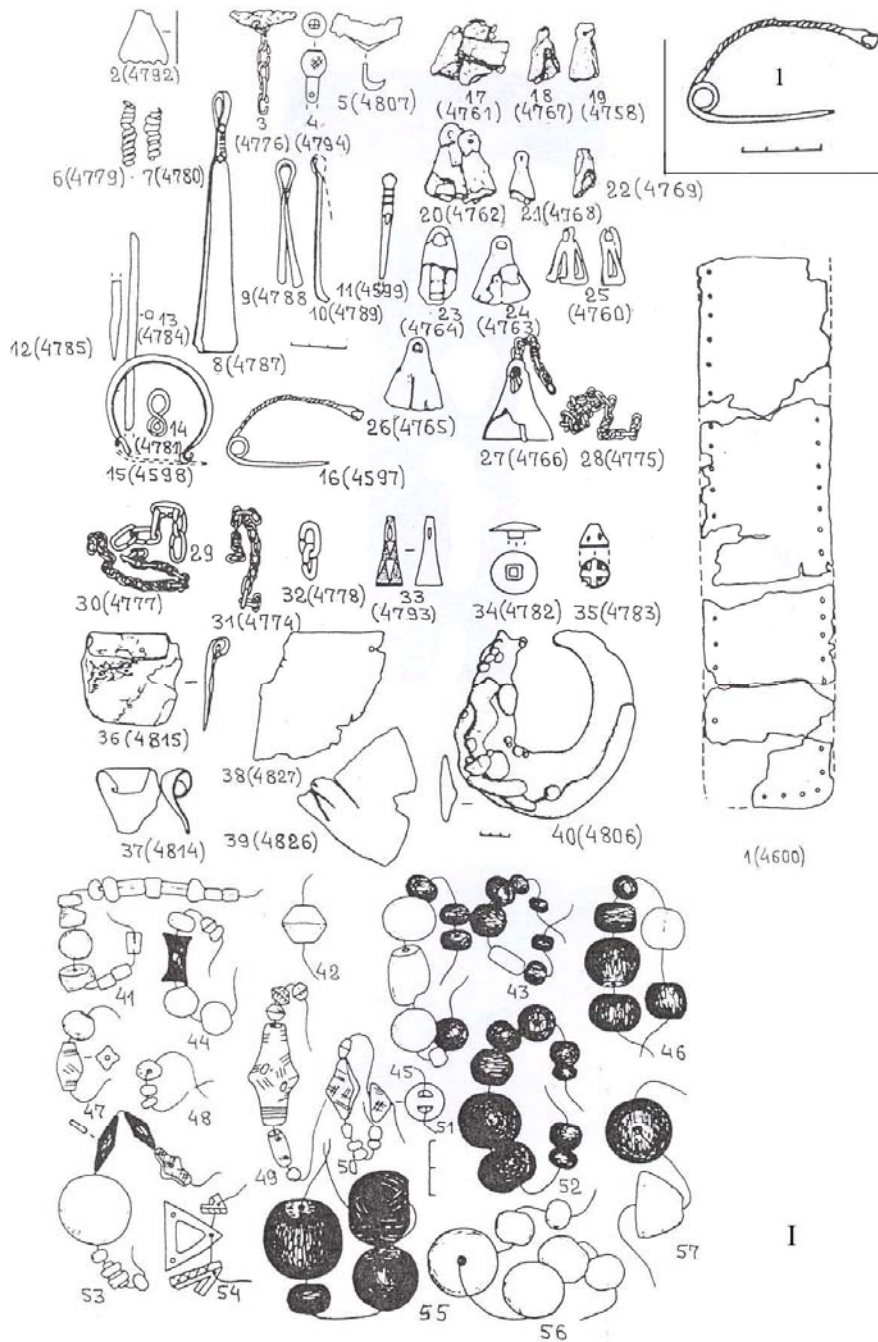

I - დღვაბა, სამარხი №2.  
 1 - პრინჯაოს ფიბულა.



I



1

2

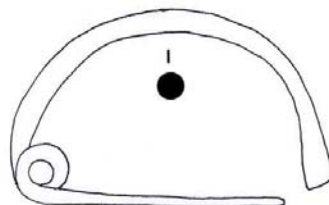

3

I – პალურის №24 სამარხის კომპლექსი

1, 2 – №24 სამარხის ფიბულები

3 – რკინის ფიბულა ქვაყრილიდან

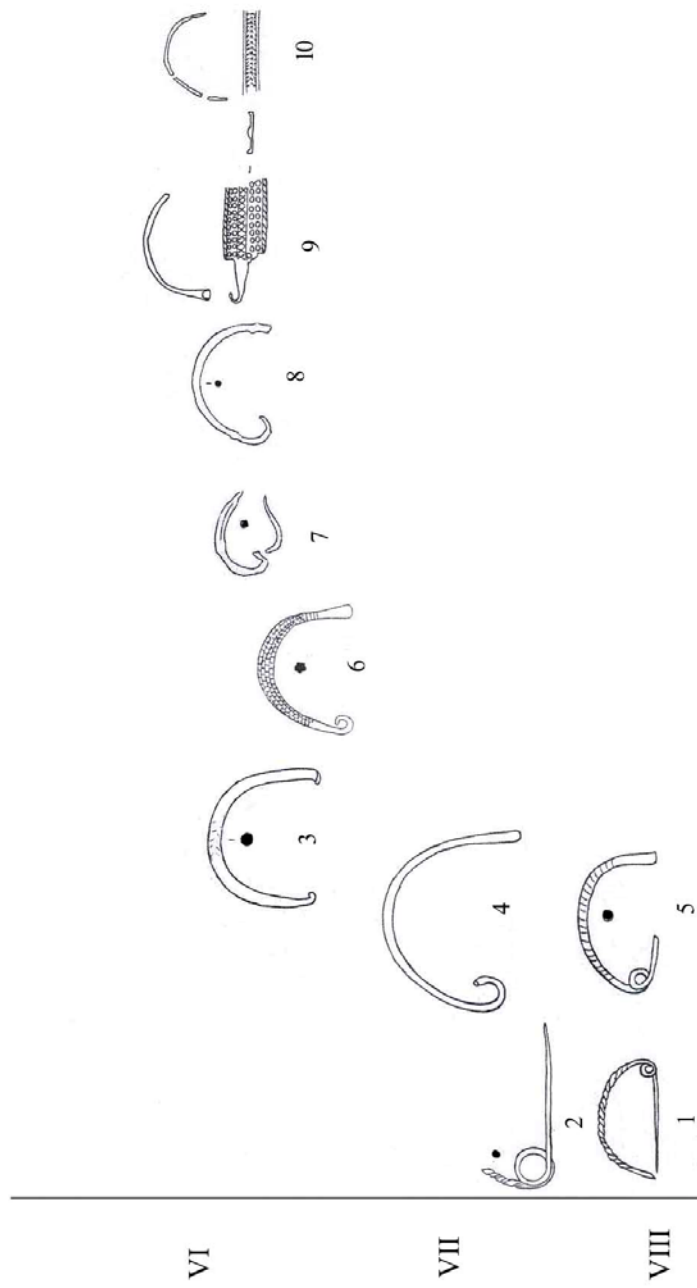

ტაბ. 68

მუხურნის სამაროვნის ფიბულების ტიპოლოგიურ-ქრონოლოგიური ტაბულა.

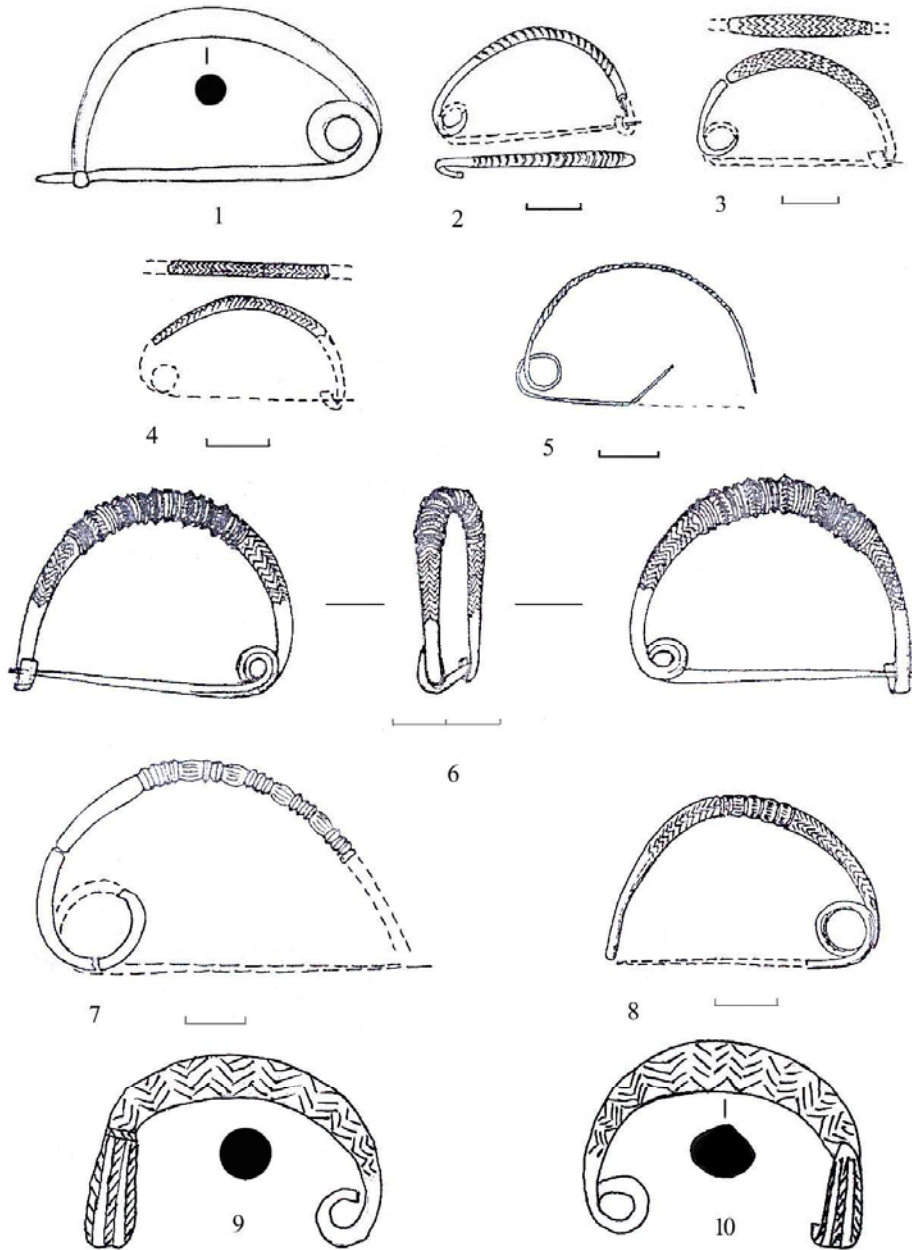

ფიგურების სამართები: 1. სამართი №165; 2. სამართი №182; 3. სამართი №264;  
 4. სამართი №3; 5. სამართი №21; 6. სამართი №82; 7. სამართი №129; 8. სამართი №49.  
 9, 10. – წინართები.

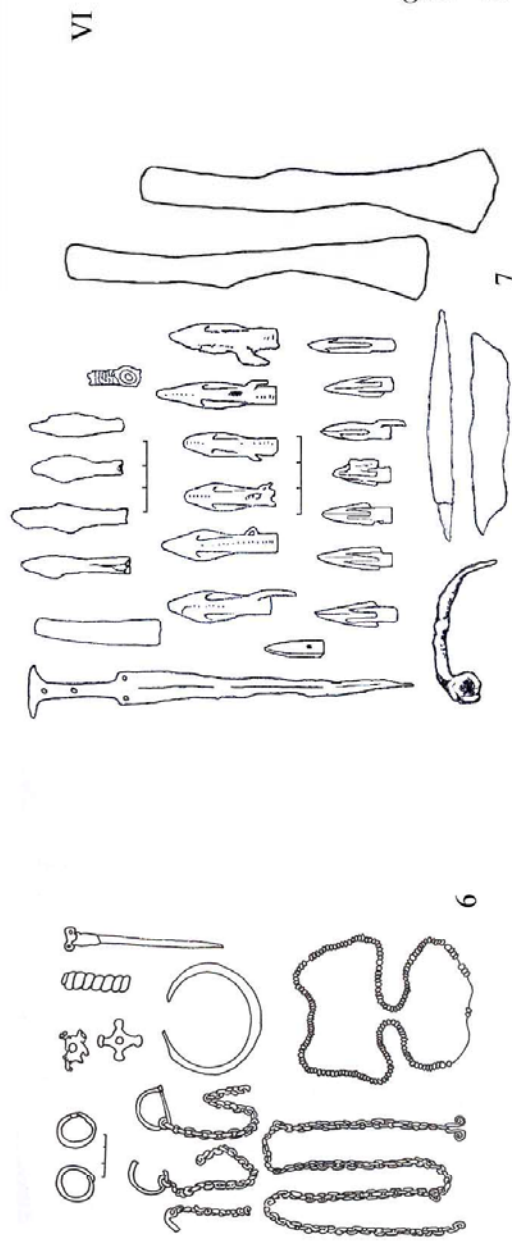
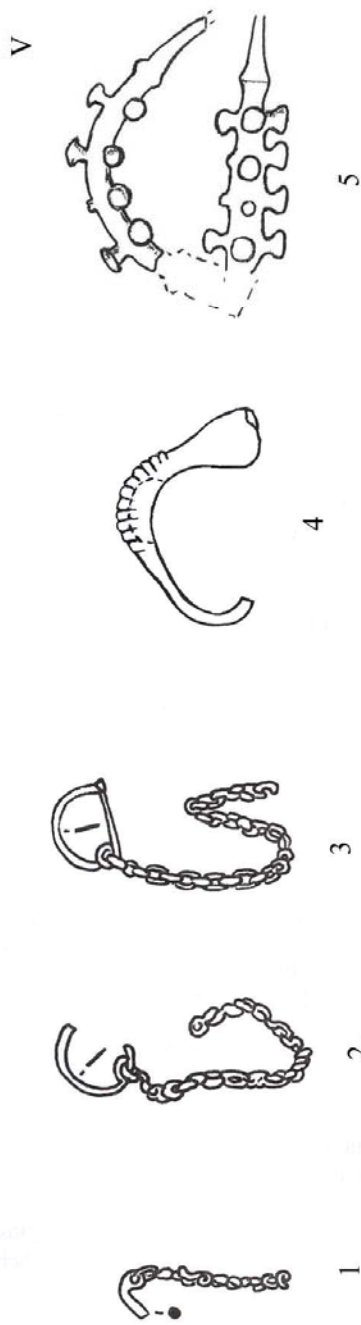

ტაბ. 70

ქულანჯურებს სამაროვნის ფიბულები და ფიბულებიანი კომპლექსები.  
 1-3 - №3სამაროვნის ფიბულები (10-66:55, №86). 4 - ა. დუკინის კოლექციიდან, დრუმეცლიანი.  
 5 - ა. დუკინის კოლექციიდან (10-66:55, №98). 6 - სამაროვი №3. 7 - სამაროვი №5.



ტაბ. 71

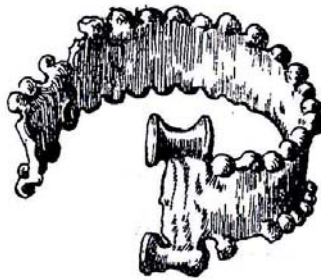
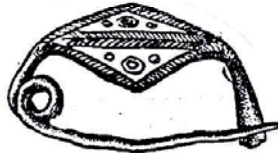

სახუმის მთის №1 კრემაციული სამარხის ფიბულა და სამაჯური

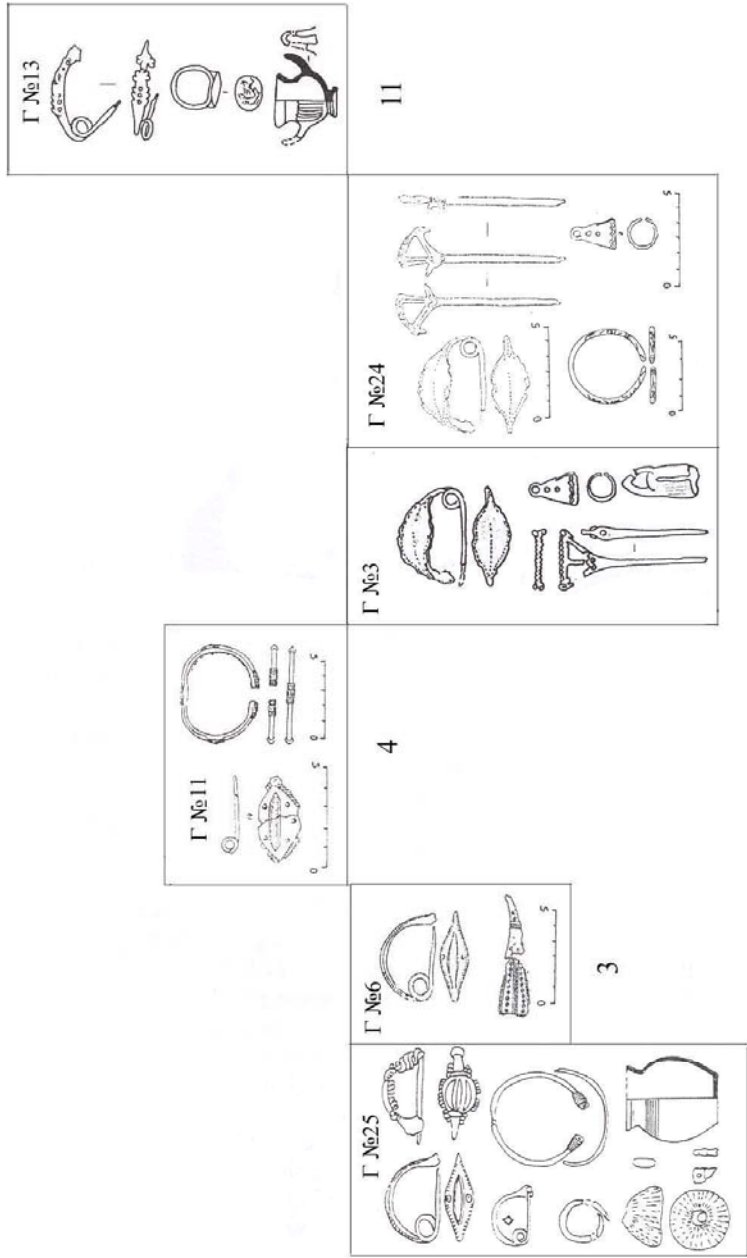

ბუდიხუს სამაროვნის ფიგურებიანი კომპლექსების ქრონოლოგიური ტაბულა

1

V

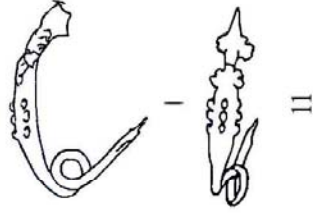

VI

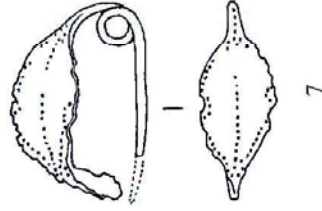
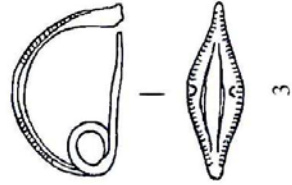
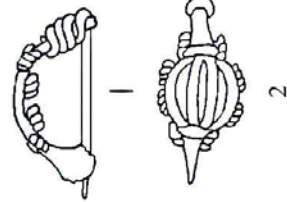
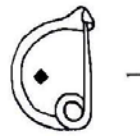

ტაბ. 73

გუადიხუს სამართვის ფიბულები ციპილოგურ-ქრონილოგური ტაბულა

1 - №25 (72), 2 - №25 (72), 3 - №6 (9), 7 - №11 (23), 11 - №13 (25).

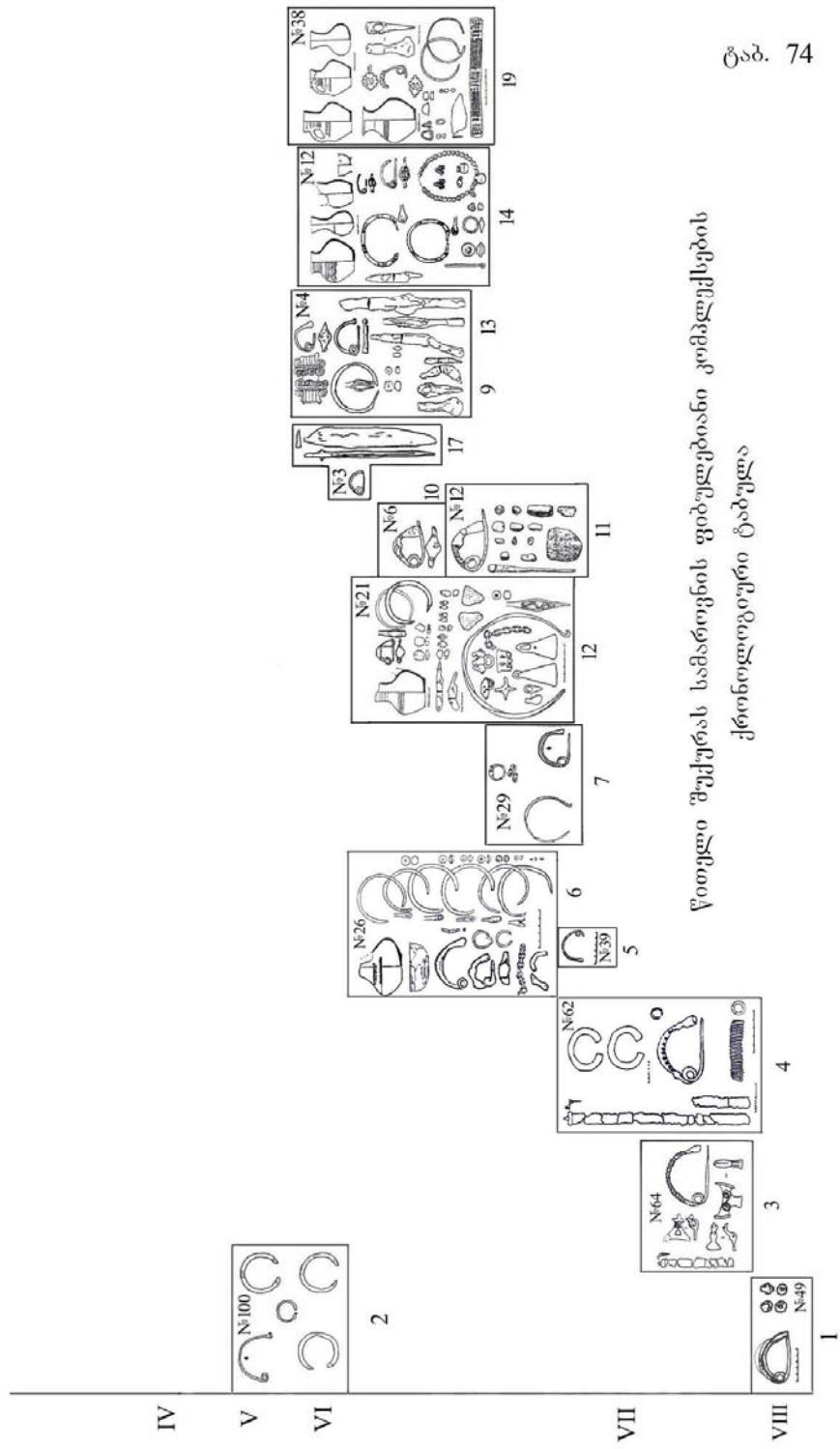

წითელი შუქურას სამართვის ფიგურებიანი კომპლექსების ქრონოლოგიური ტაბულა

ტაბ. 74

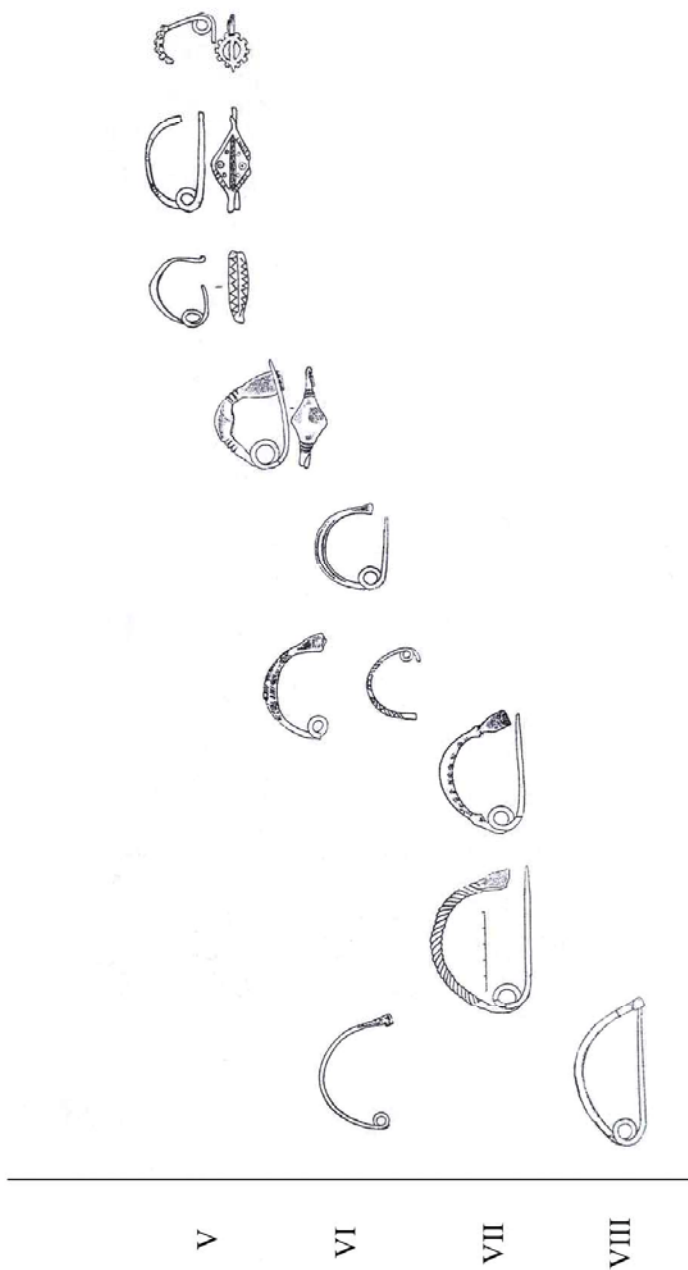

წითელი შუქურას სამართვის ფიბულების ტიპოლოგიურ-ქრონოლოგიური ტაბულა  
1. სამ. №49(68). 2. სამ. №100(146). 3. სამ. №64(94). 4. სამ. №62(92), 5. სამ. №39(56). 6. სამ. №26(35).  
7. სამ. №29(38). 10. სამ. №6. 14. სამ. №12(42). 18. სამ. №3(26). 19. სამ. №38(55).



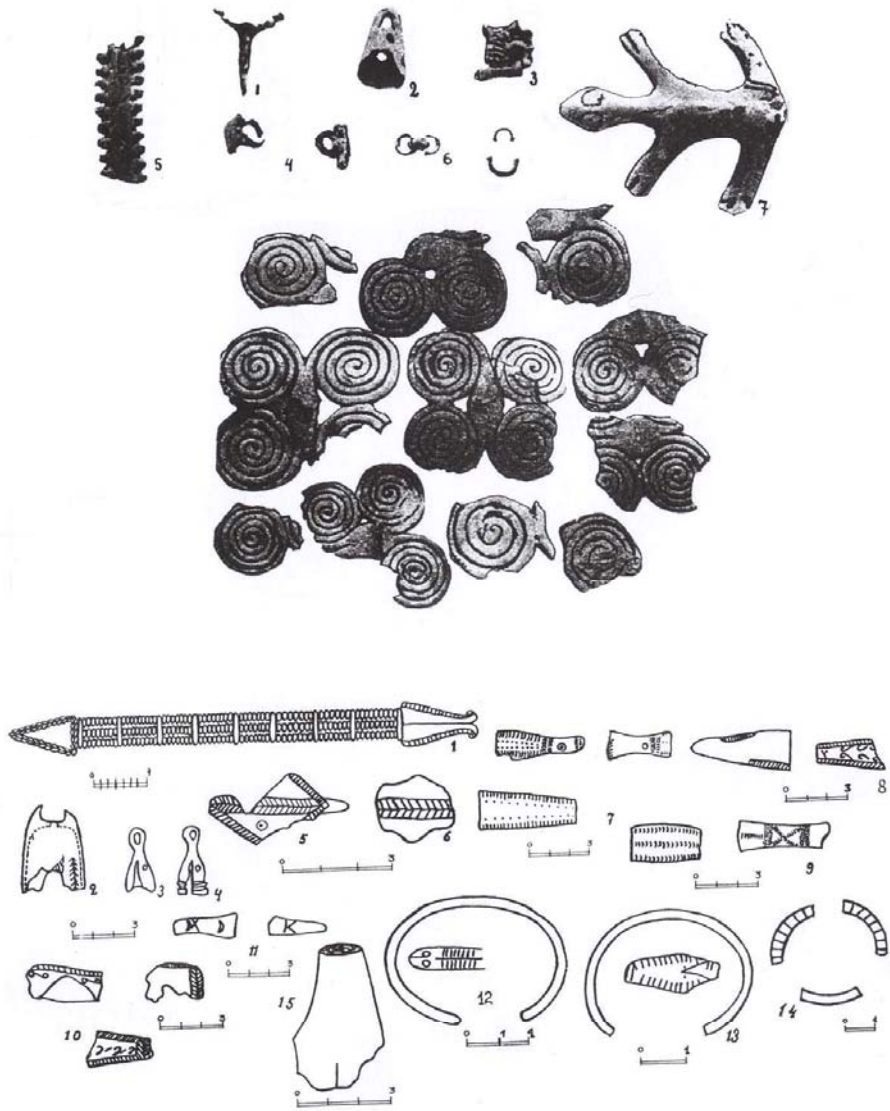

იაშთხვას სამაროვნის ფიბულები და კომპლექსების მასალა

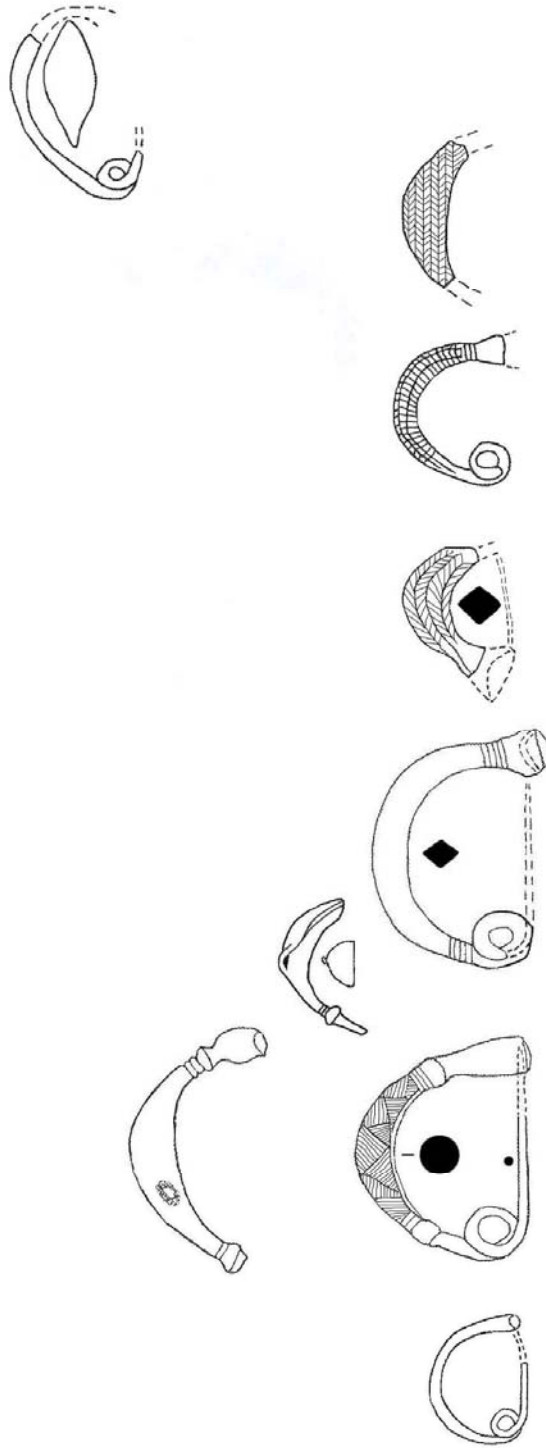

VII

ტაბ. 77

ჯანტუხის სამხროვნის ფიბულების ტიპოლოგიურ-ქრონოლოგიური ტაბულა

Պատ. 78

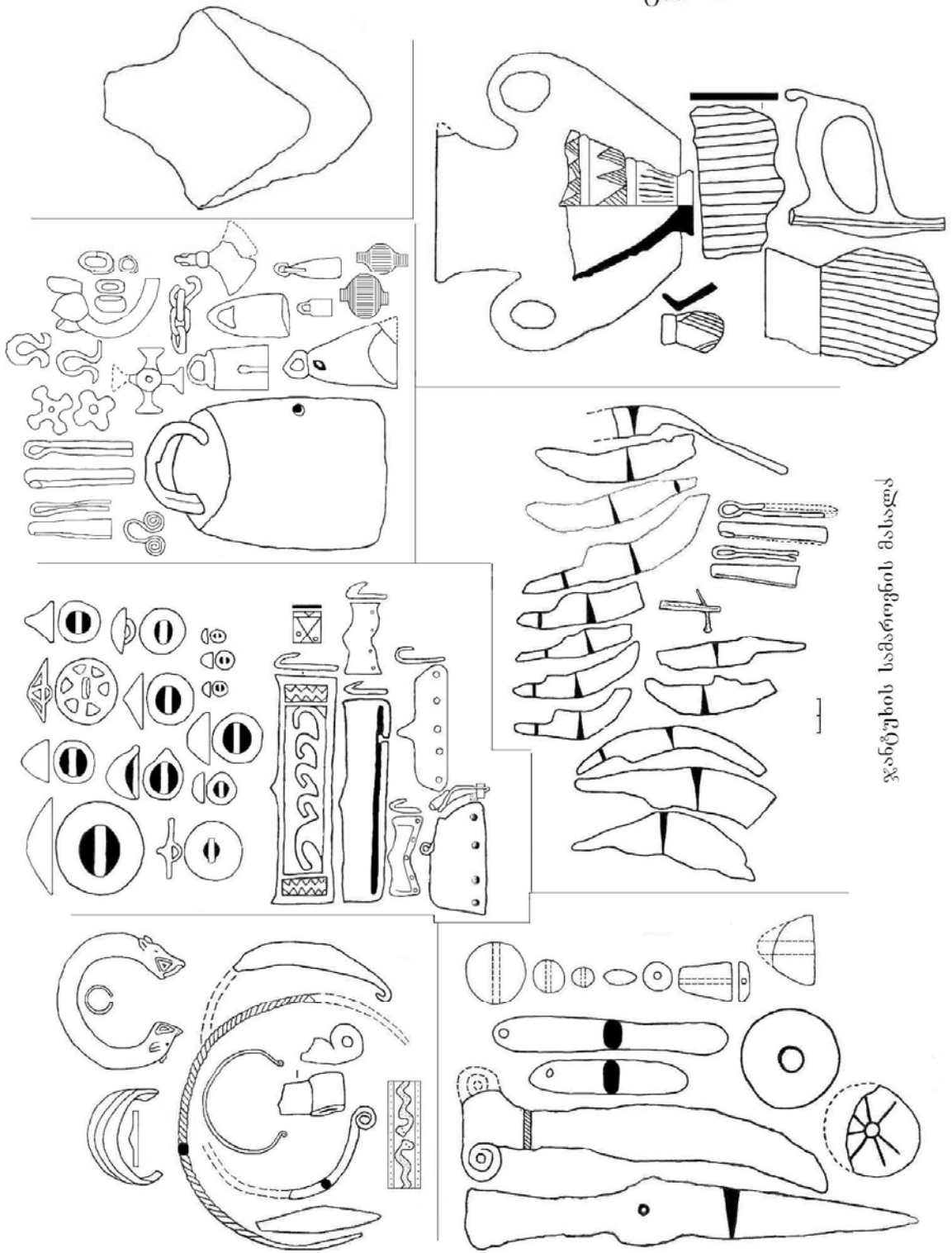

Ջանճուղիի կամարների մասեր

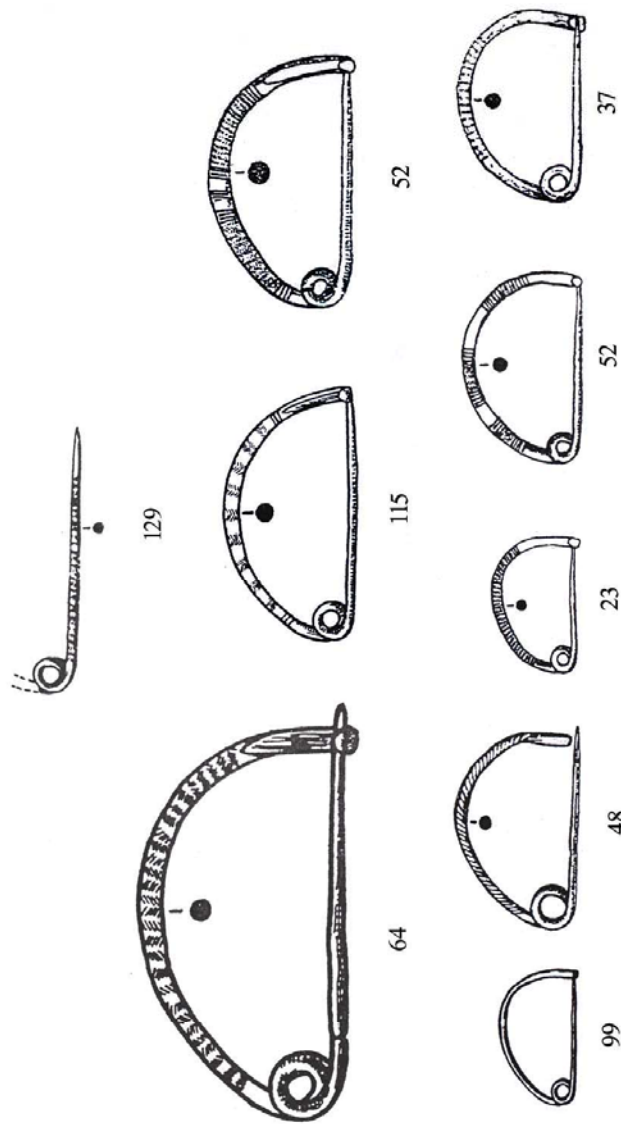

ՅձԲ. 79

տվում է ՅձԲ. 79-86-օ՛րս հոյտյոյն հոմրոյն շրջանայնոյն Լոմոնոսոյն հոմրոյն.

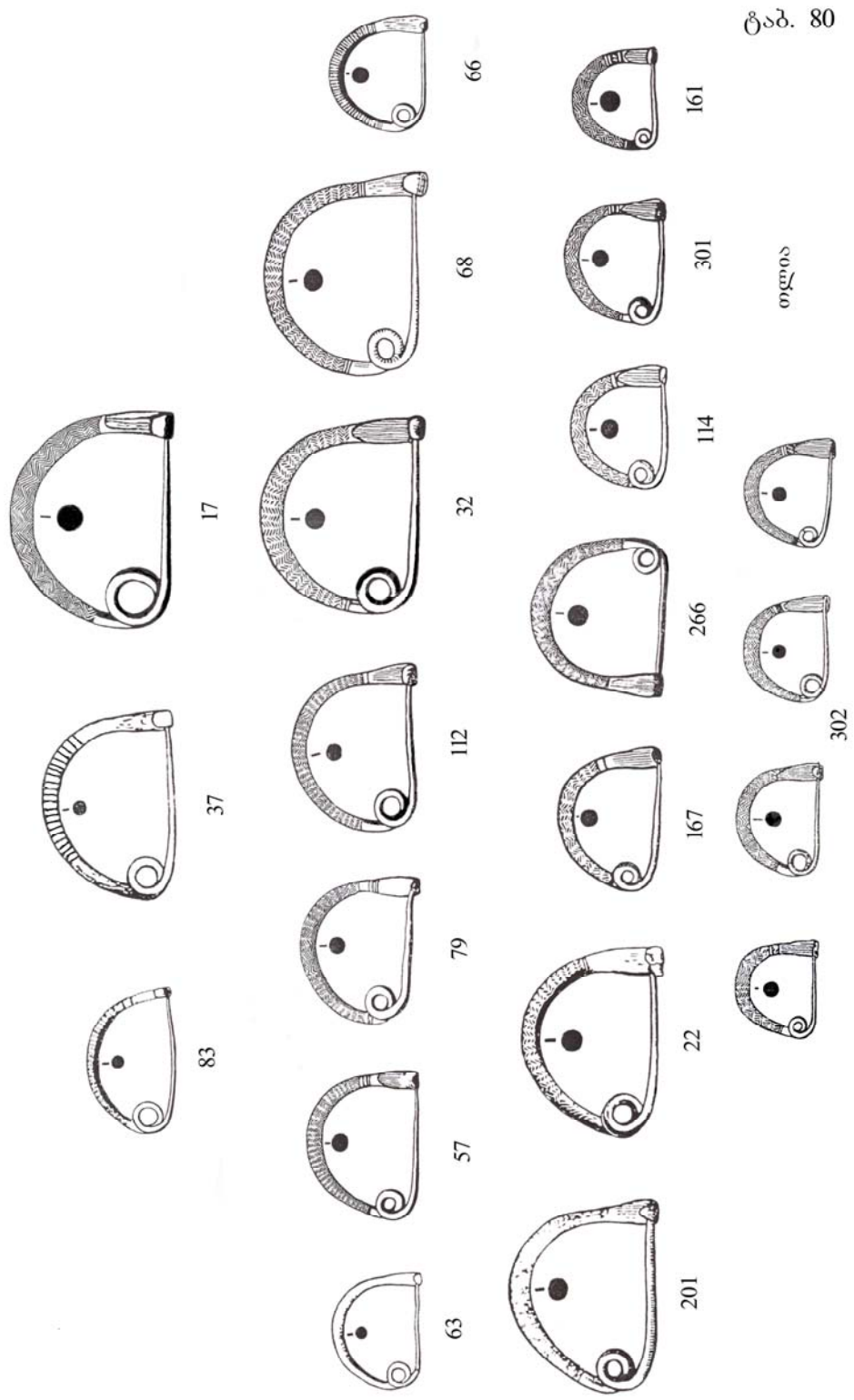



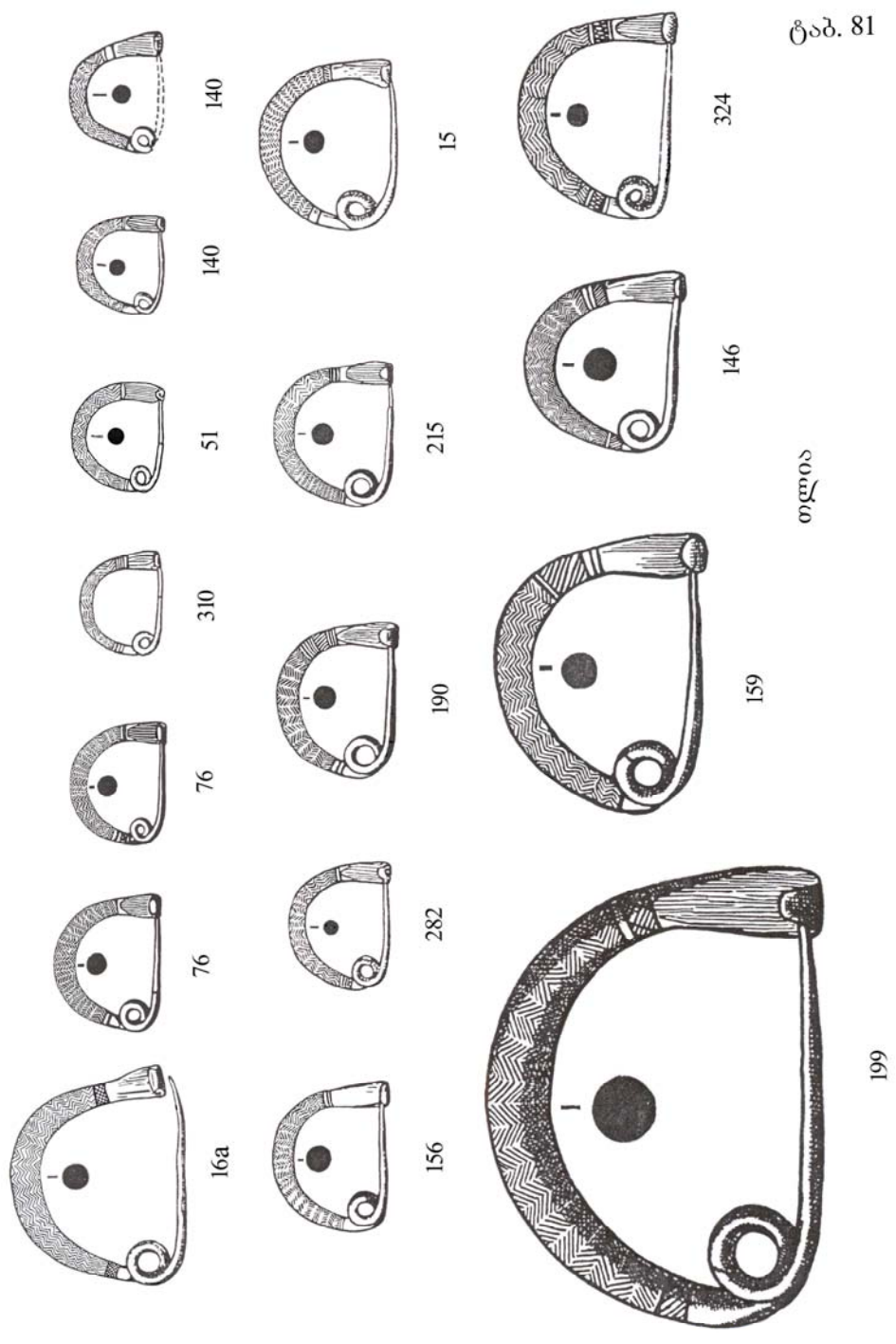

ტაბ. 81

თეზაუზი

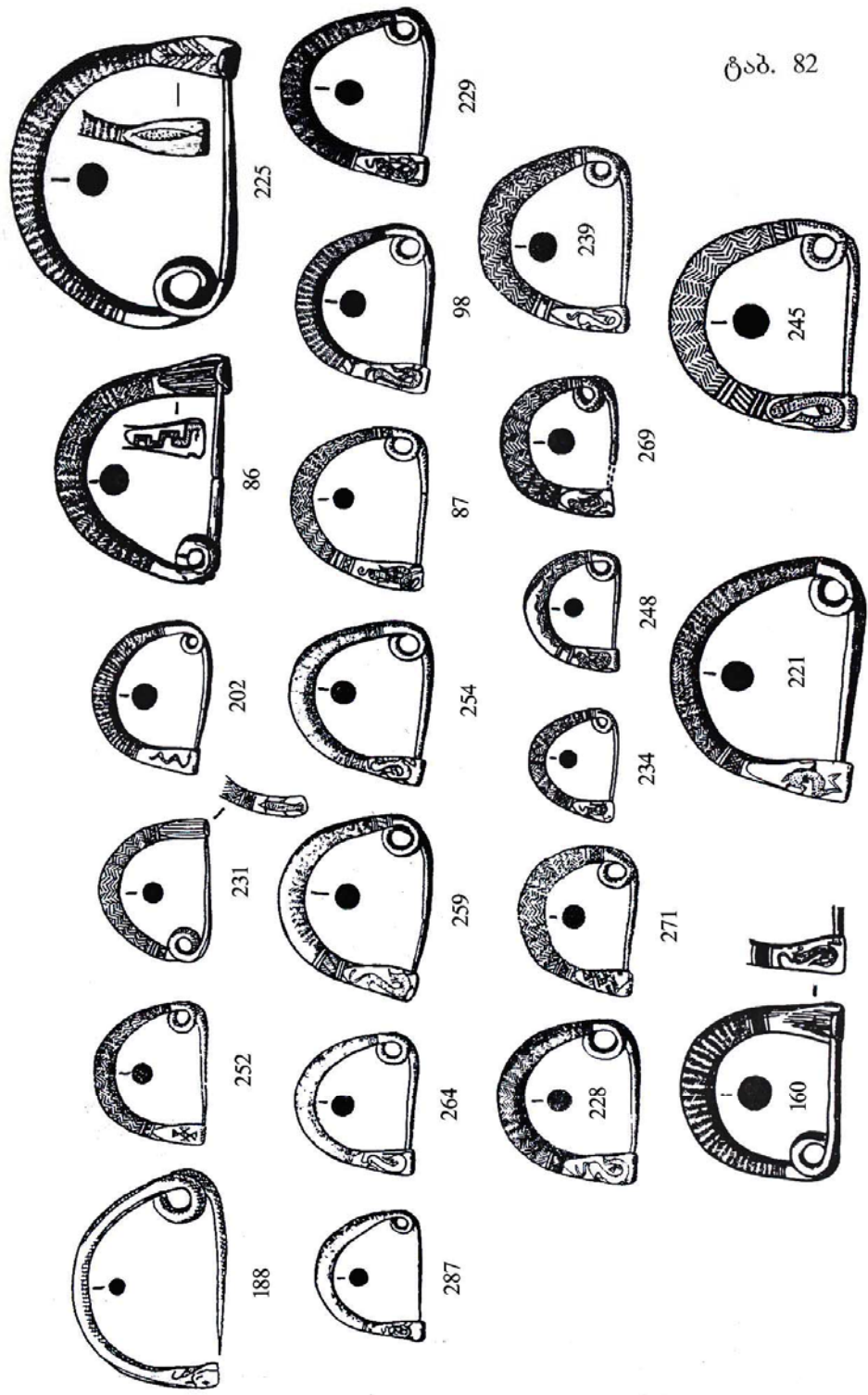

030003

0300. 82

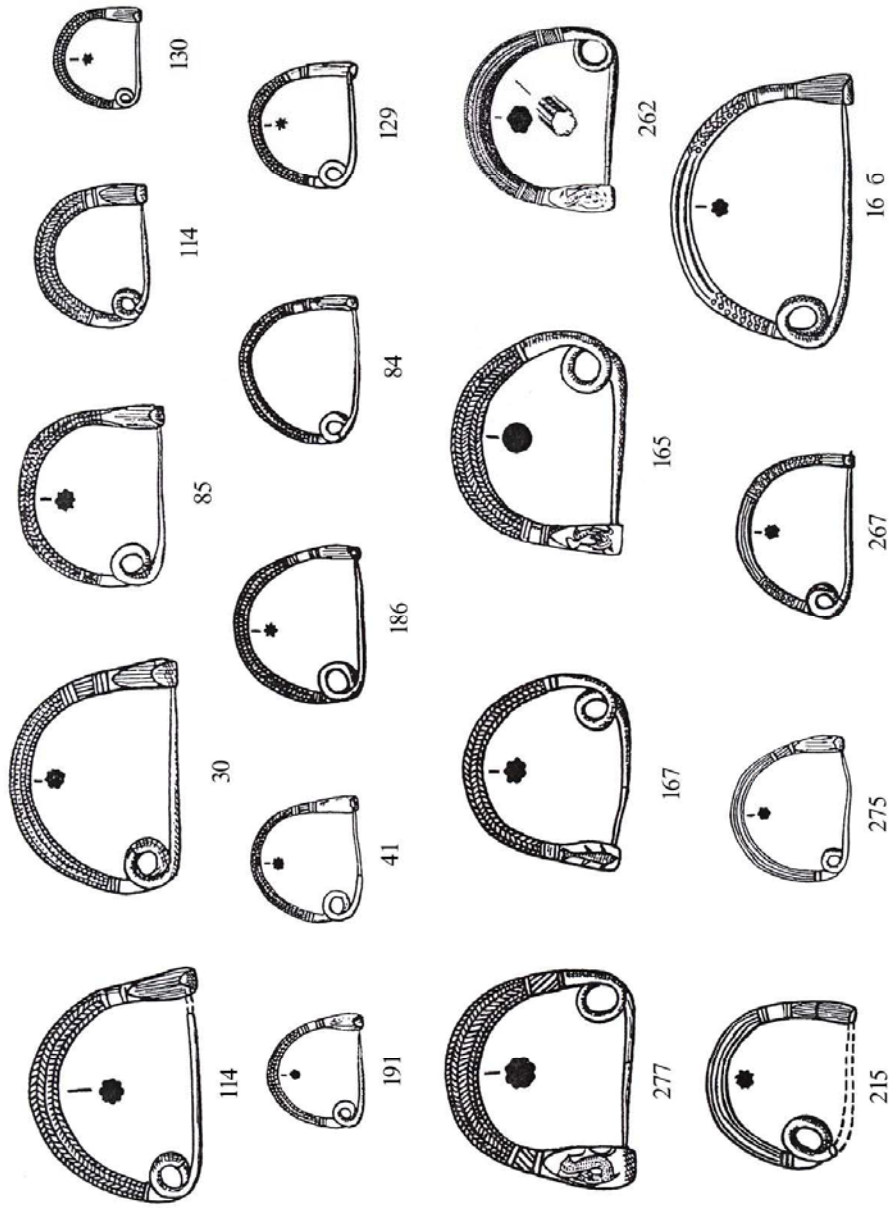

պարոս

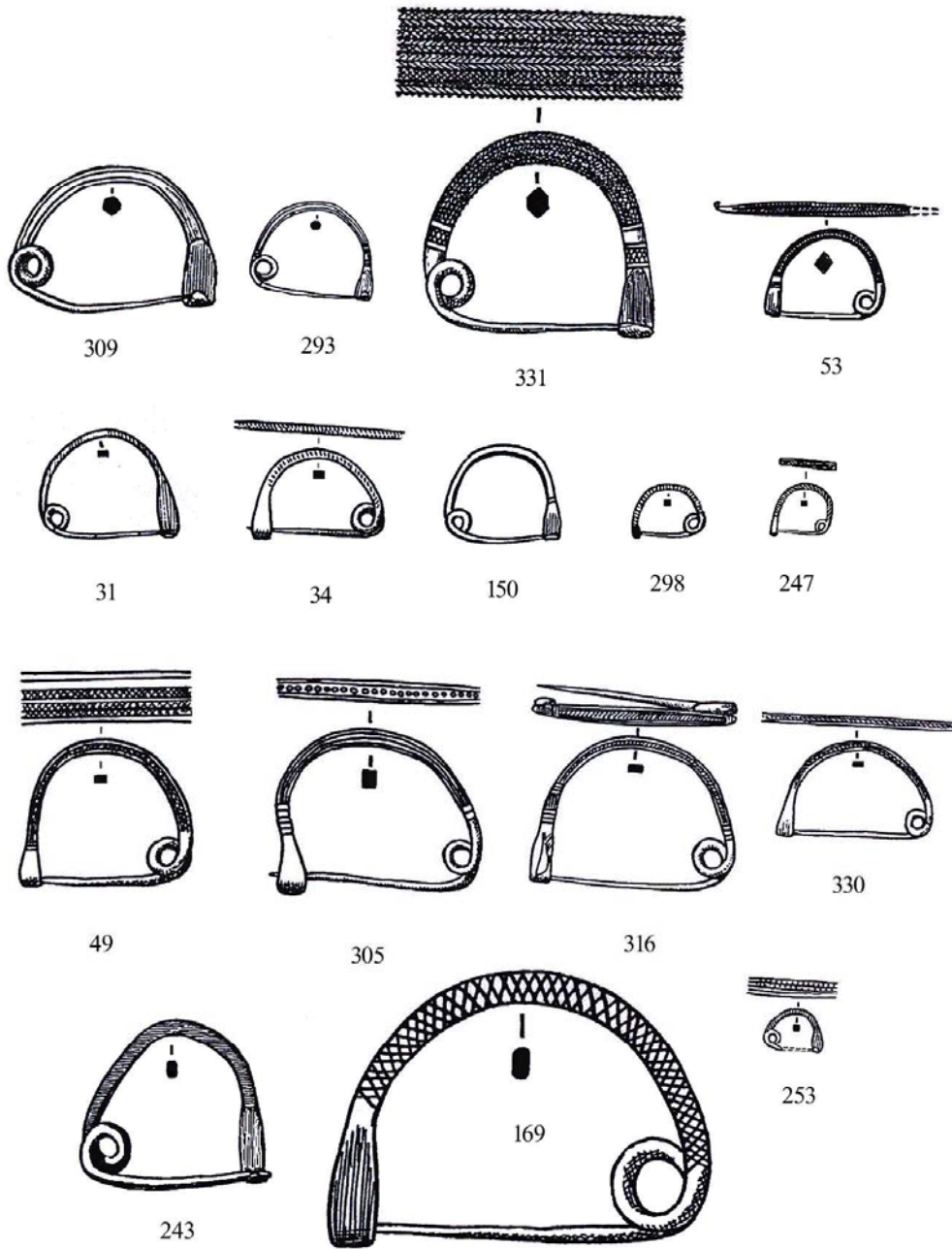

მგობ

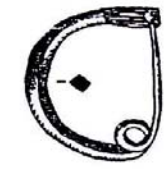

233



265



97

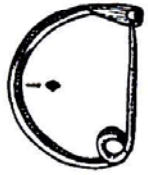

242



273

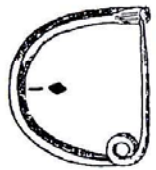

109

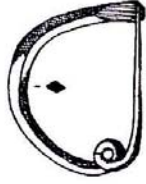

223



278



198



297

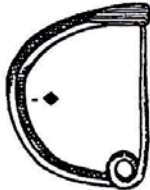

297

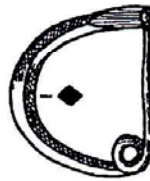

257

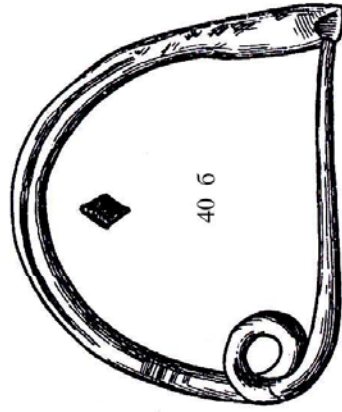

40 6

თქვის



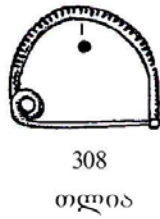
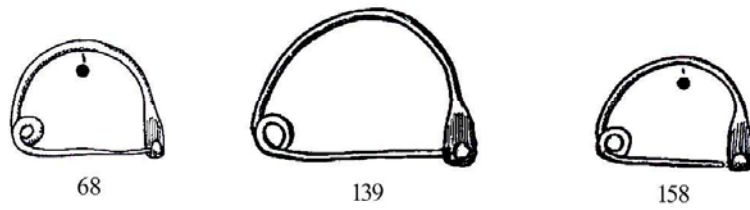
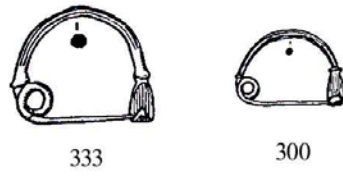
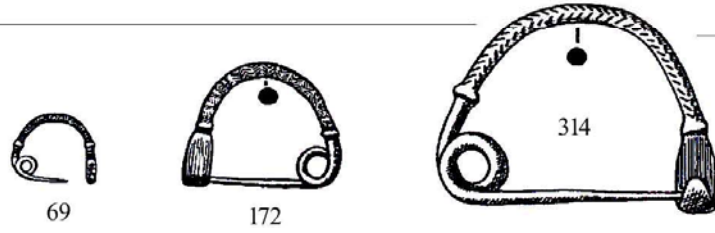
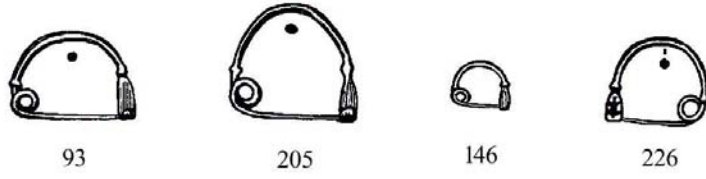

თელობა

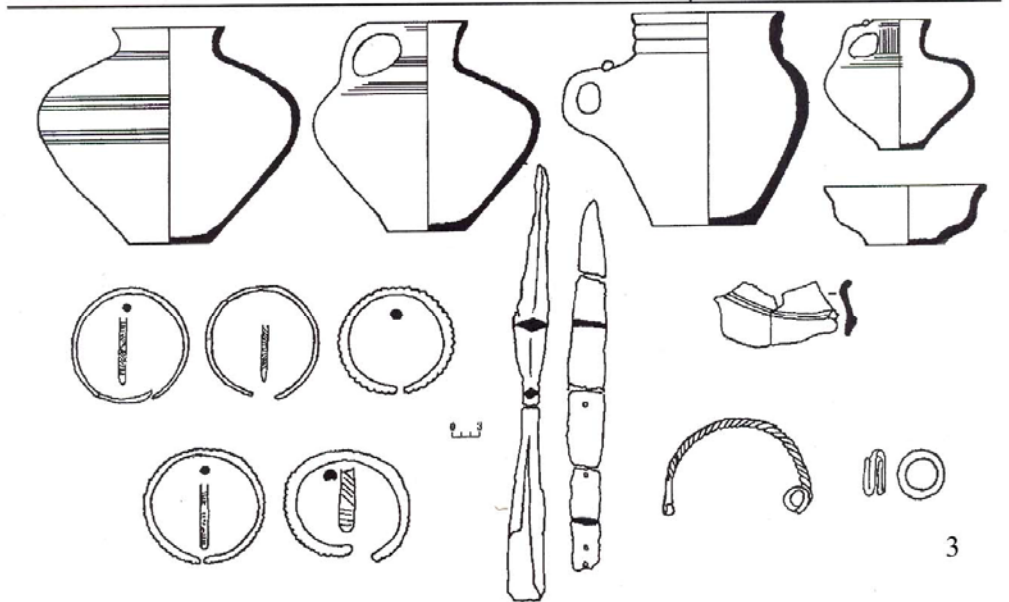
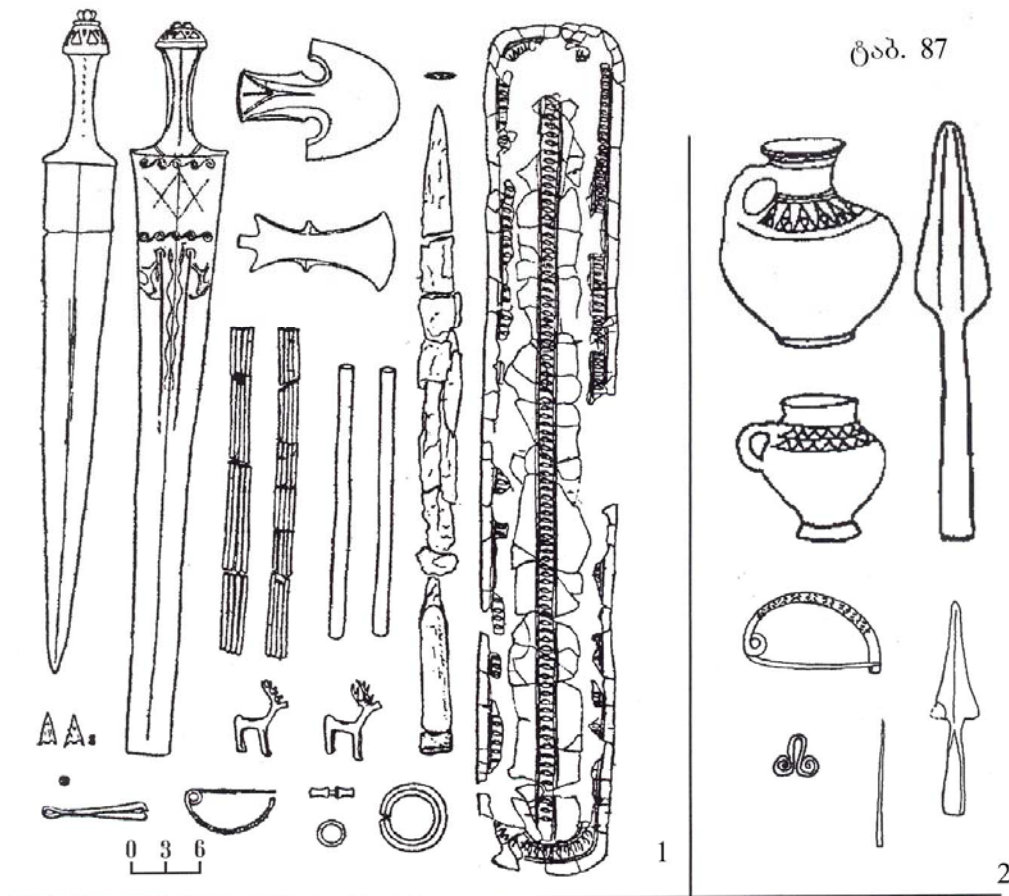

Նամուշրո

1. Նամսրիո Ն՞591. 2. Նամսրիո Ն՞600. 3. Նամսրիո Ն՞123.

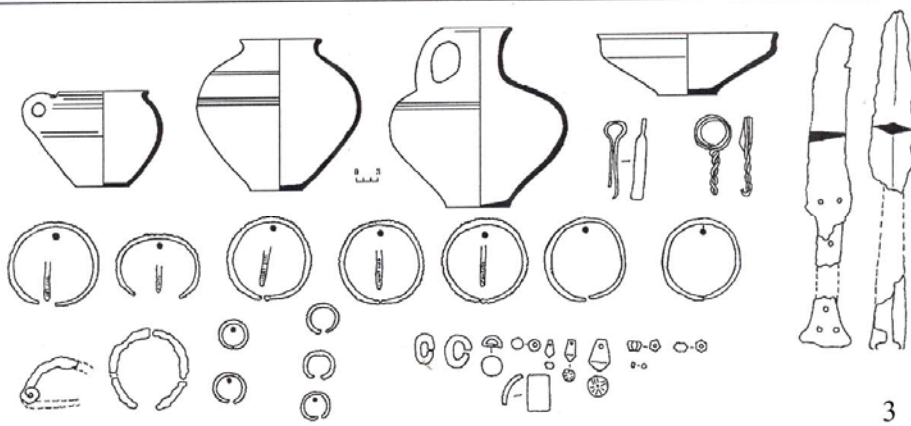
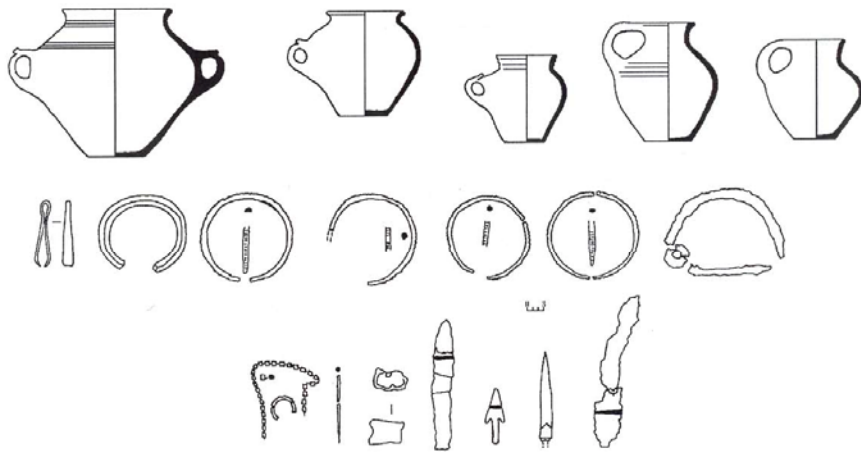
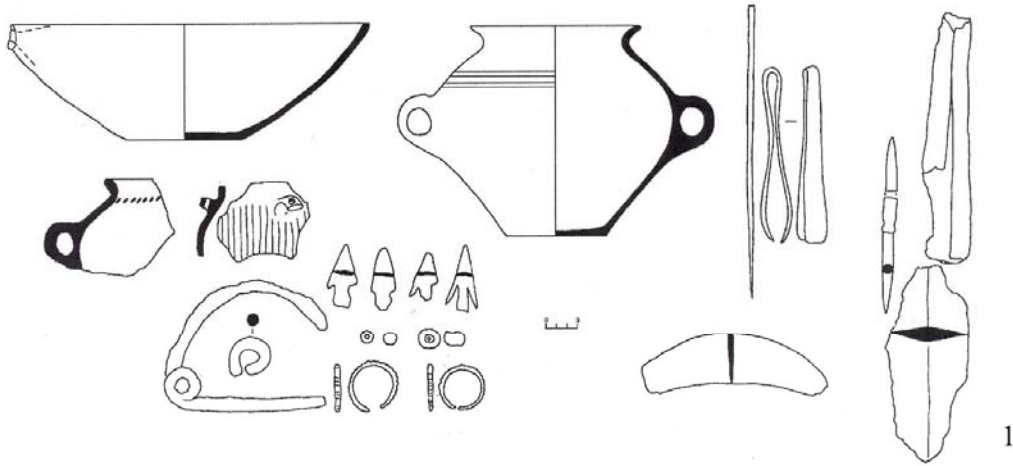

სამთავრო

1. სამარხი №17. 2. სამარხი №186. 3. სამარხი №310.

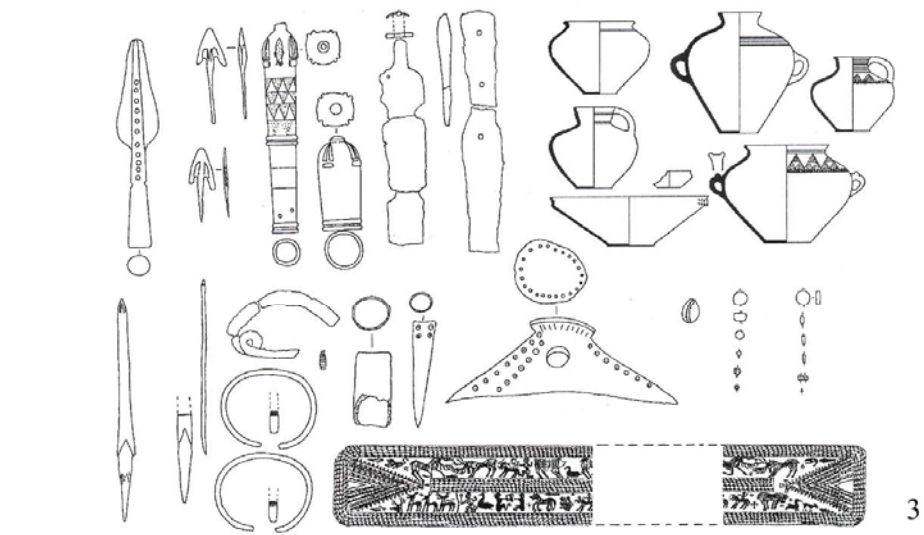
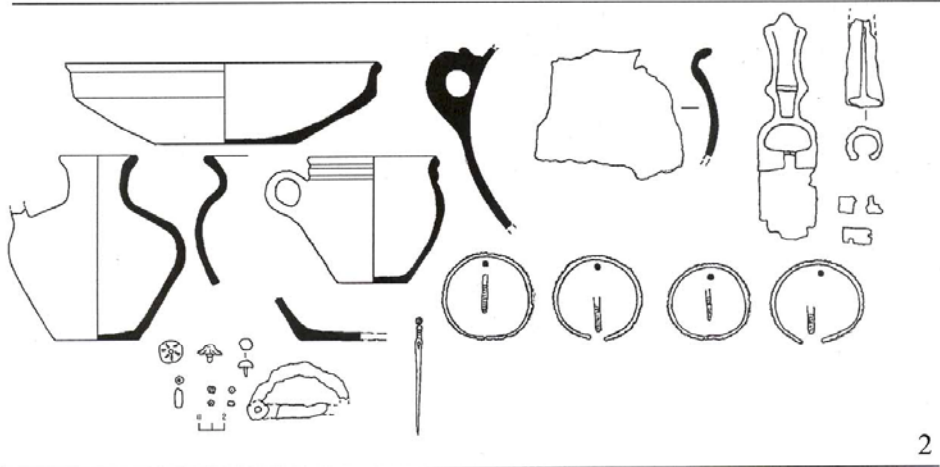
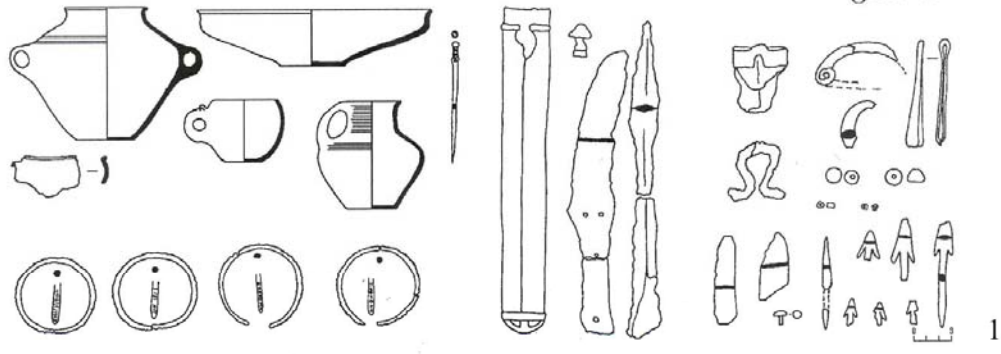

Տձձձձ

1. Տձձձ Ն174. 2. Տձձձ Ն41. 3. Տձձձ Ն276.

Պատ. 90

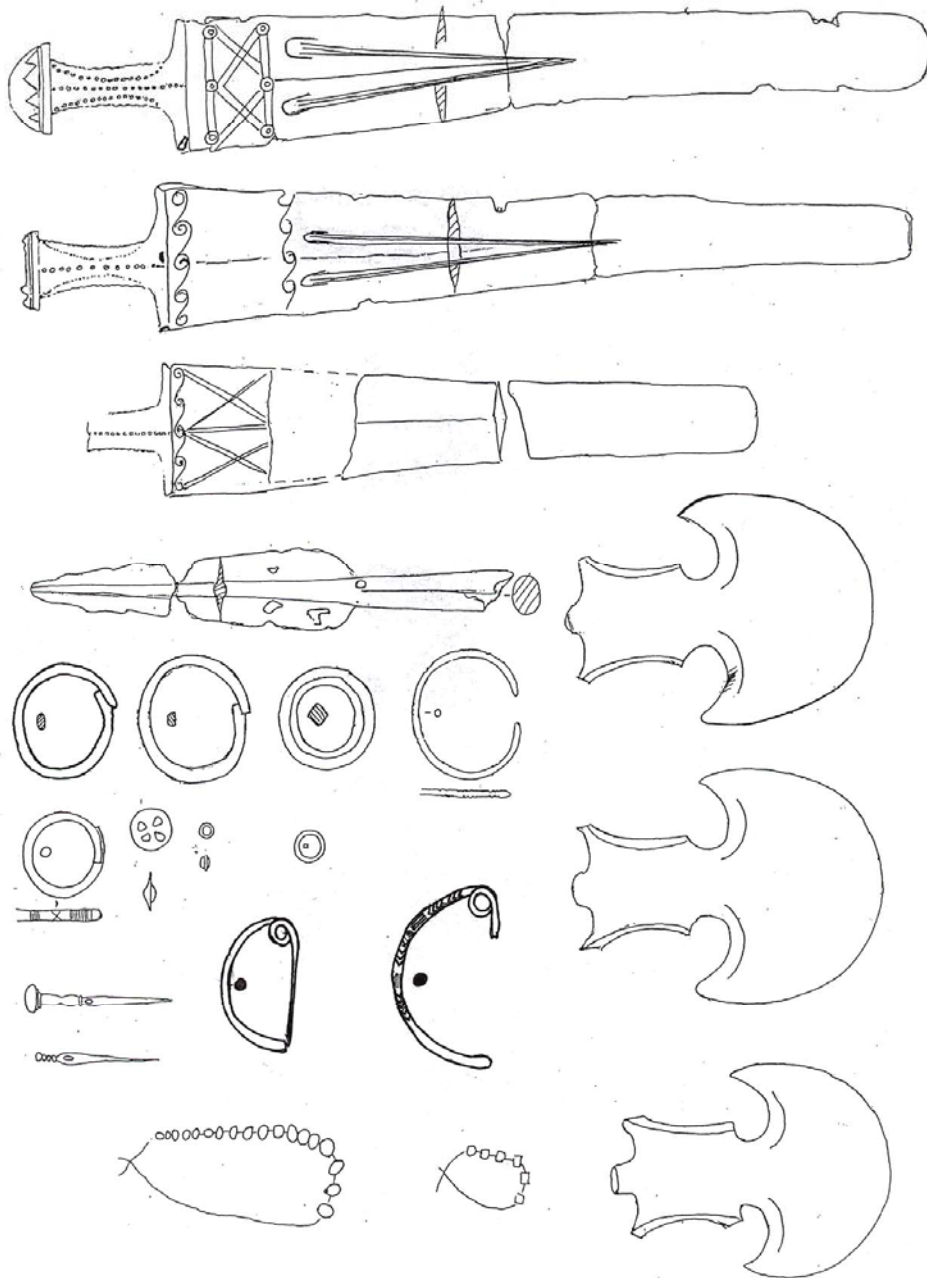

սրճան



ტაბ. 91

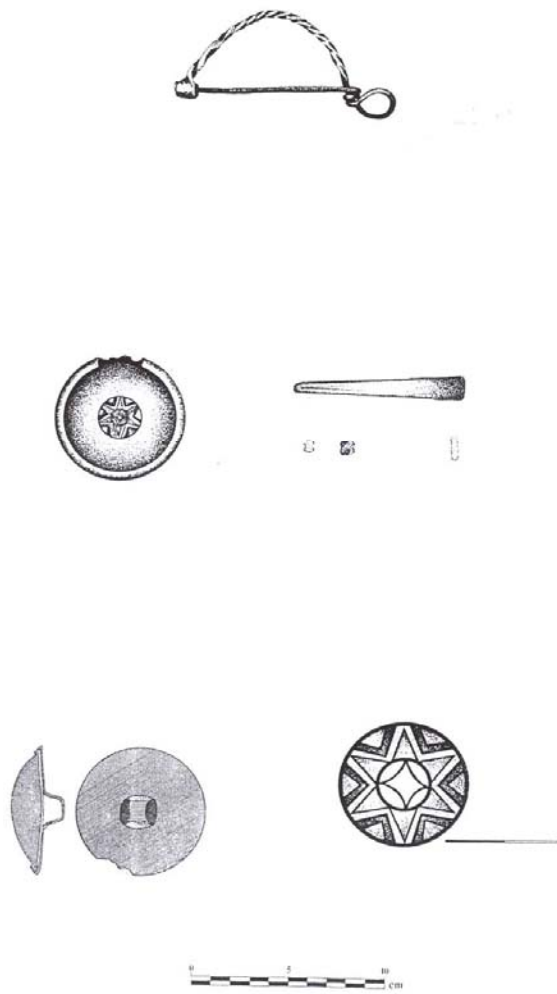

კალაქენტი. სამარხი №32.

I სართული

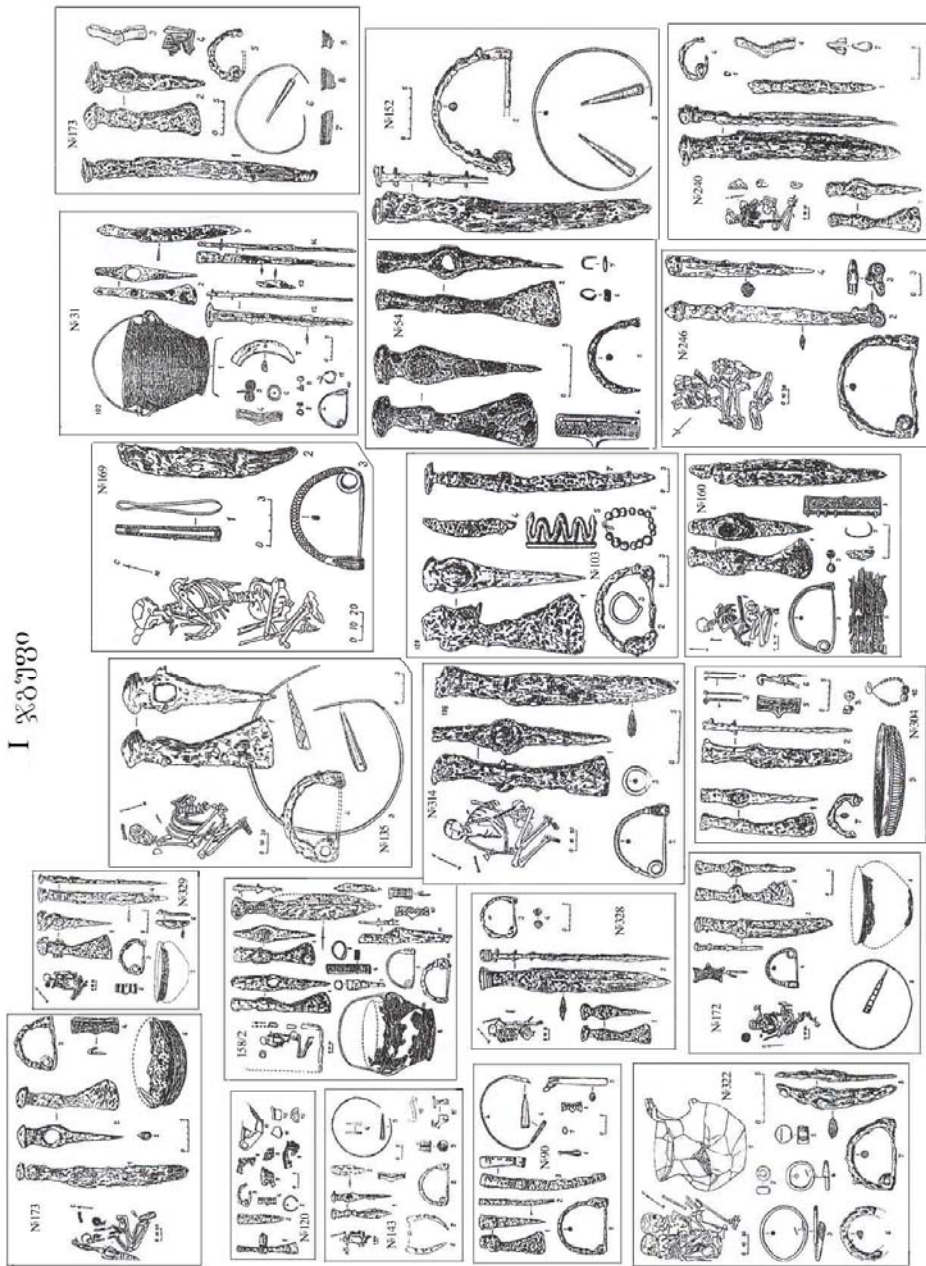

II ՏՃՅՐՑ

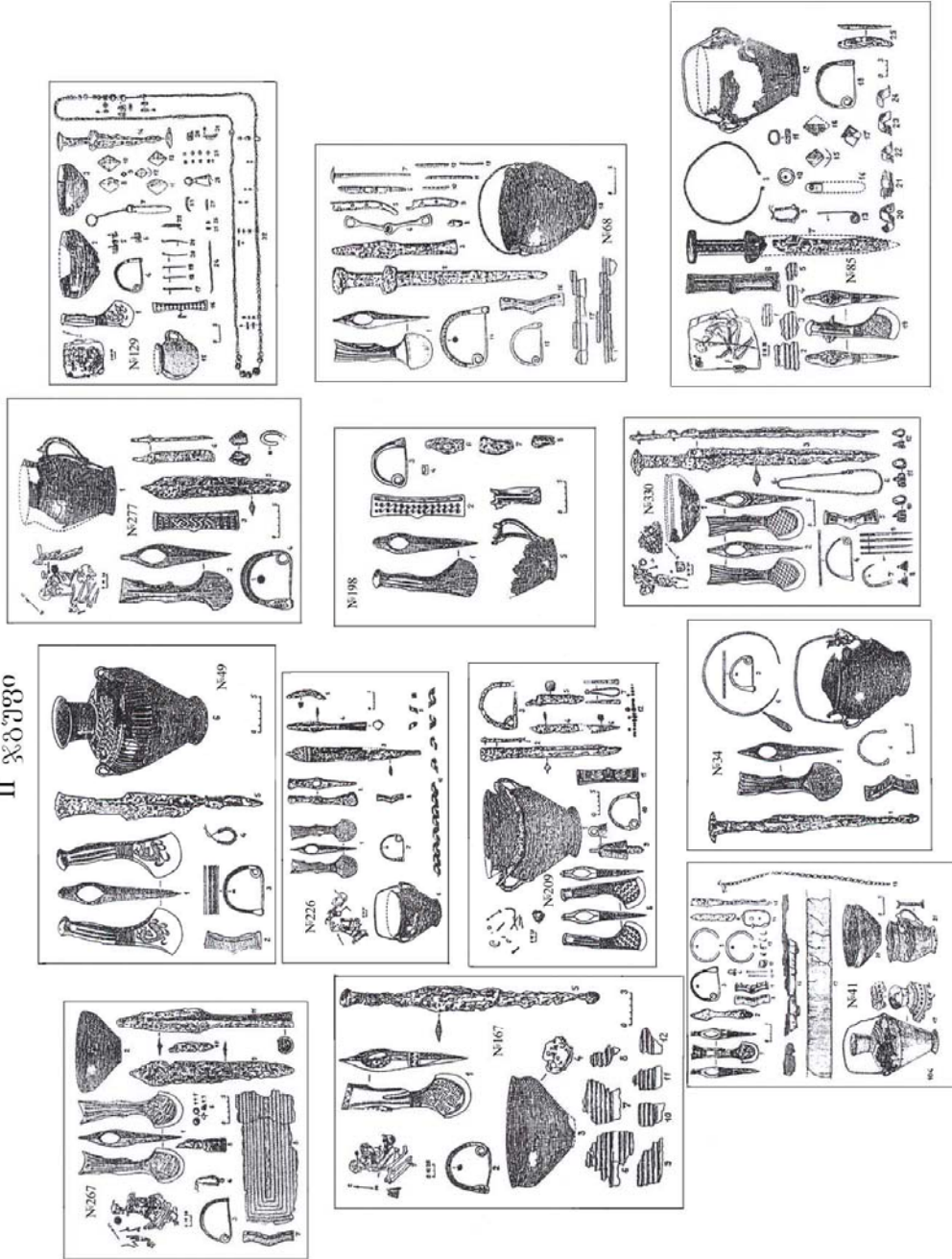

II ՔՃՂՅՐ

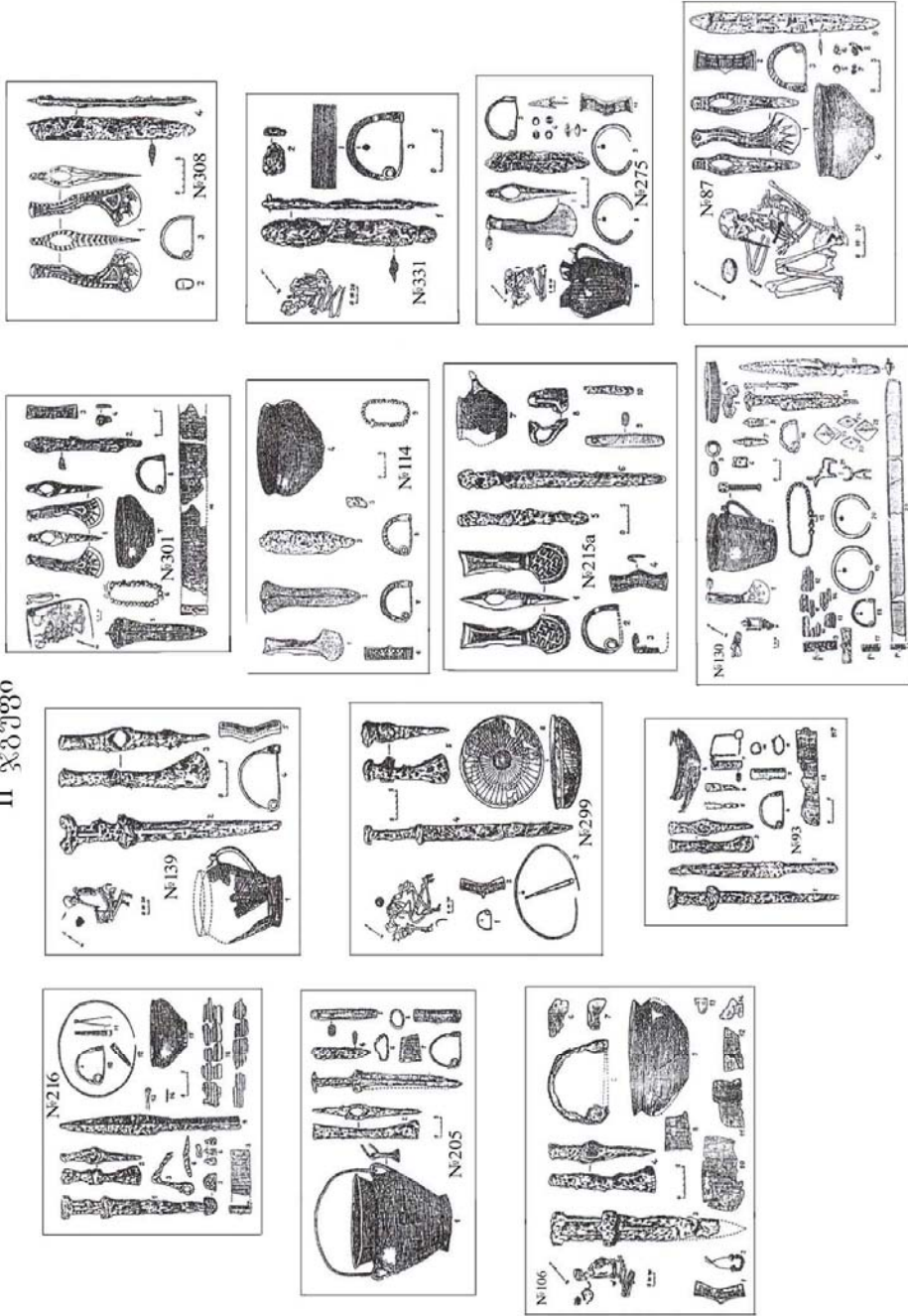





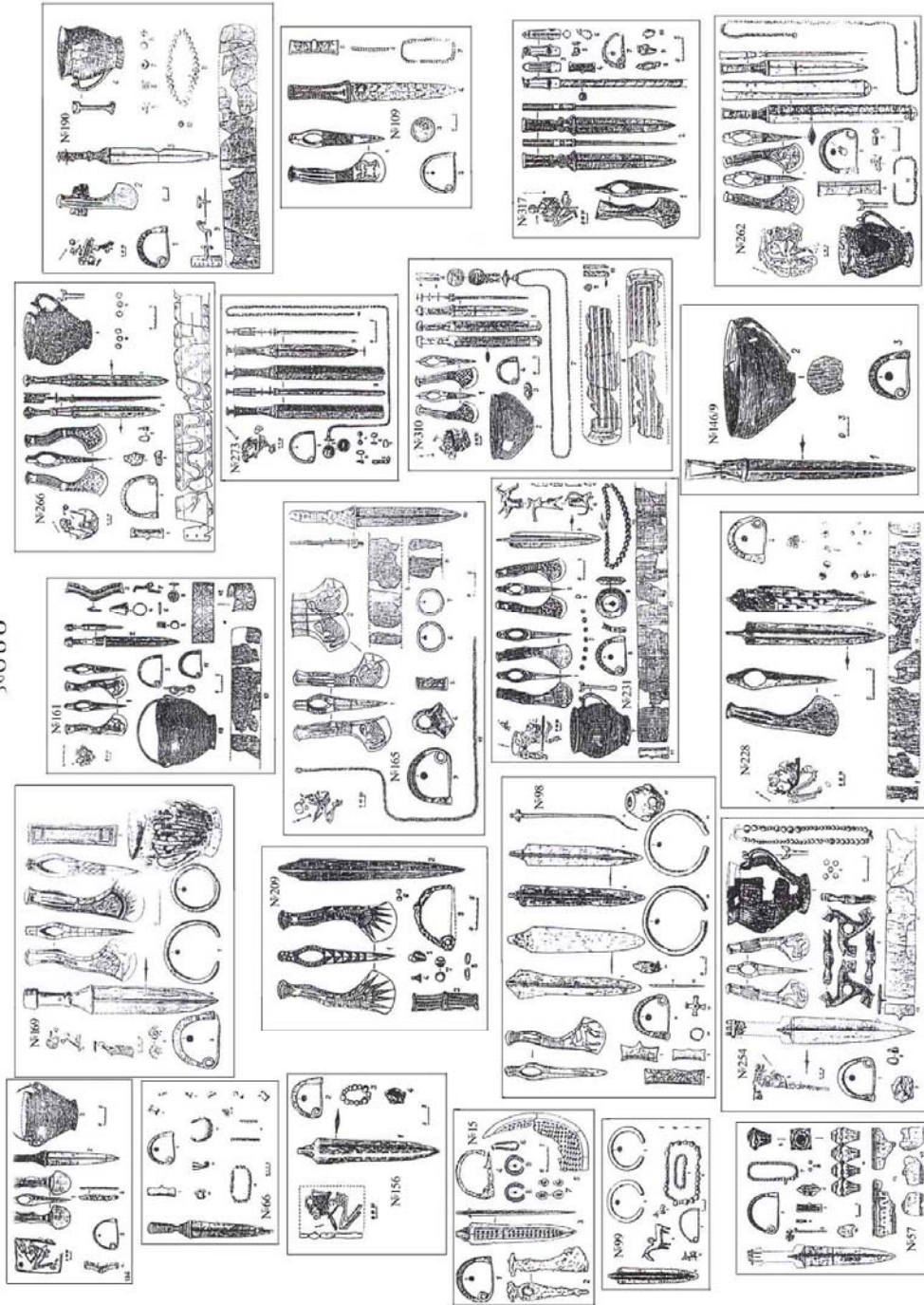

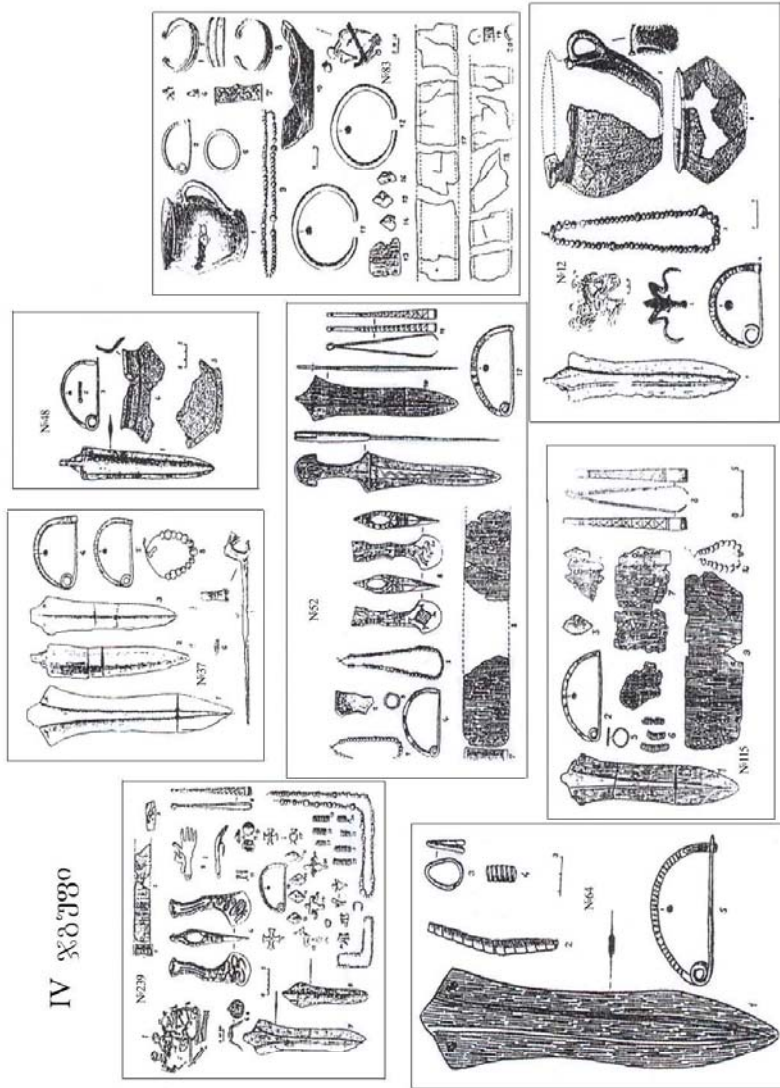

III ՏՃՅՐՅՐ



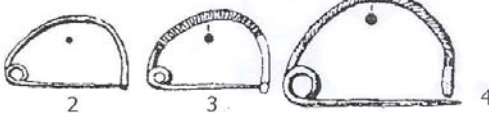
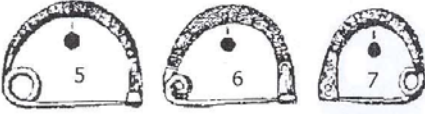
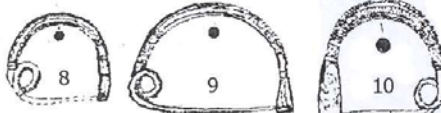

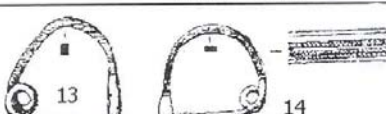
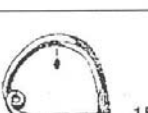

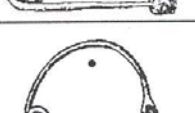
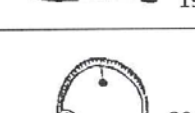
ტიპები	ფიგურები	IX ს.	VIII ს.	VII ს.	VI ს.
I	 1				
II	 2 3 4				
III1	 5 6 7				
III2	 8 9 10				
III3	 11 12				
III4	 13 14				
III5	 15				
III6	 16 17 18				
III7	 19				
III8	 20				

თლიას სამაროვნის ტიპოლოგიურ-ქრონოლოგიური ტაბულა



1

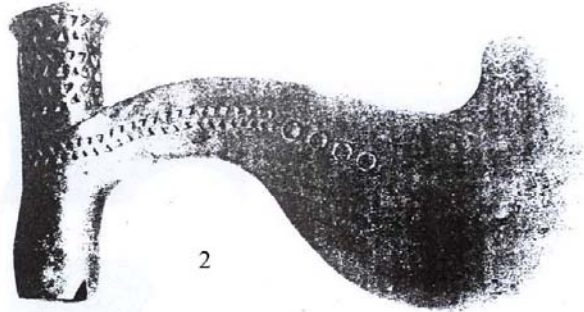

2

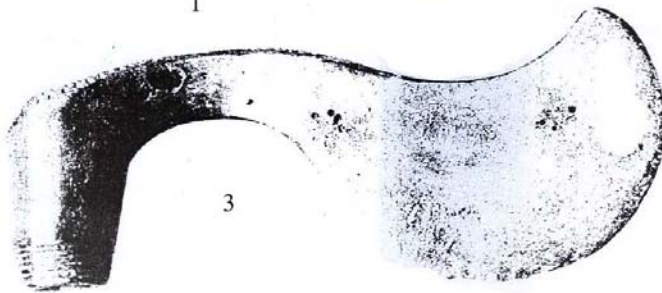

3



4

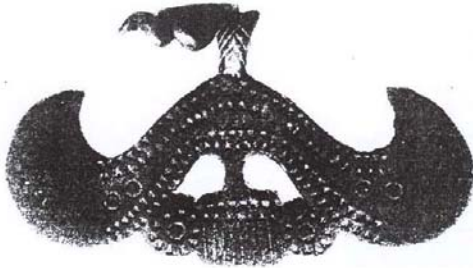

5



6



7

1-5 პრიტი. 6, 7 სამთავრო.

ტაბ. 99



იჭაღია (ბოლონია)



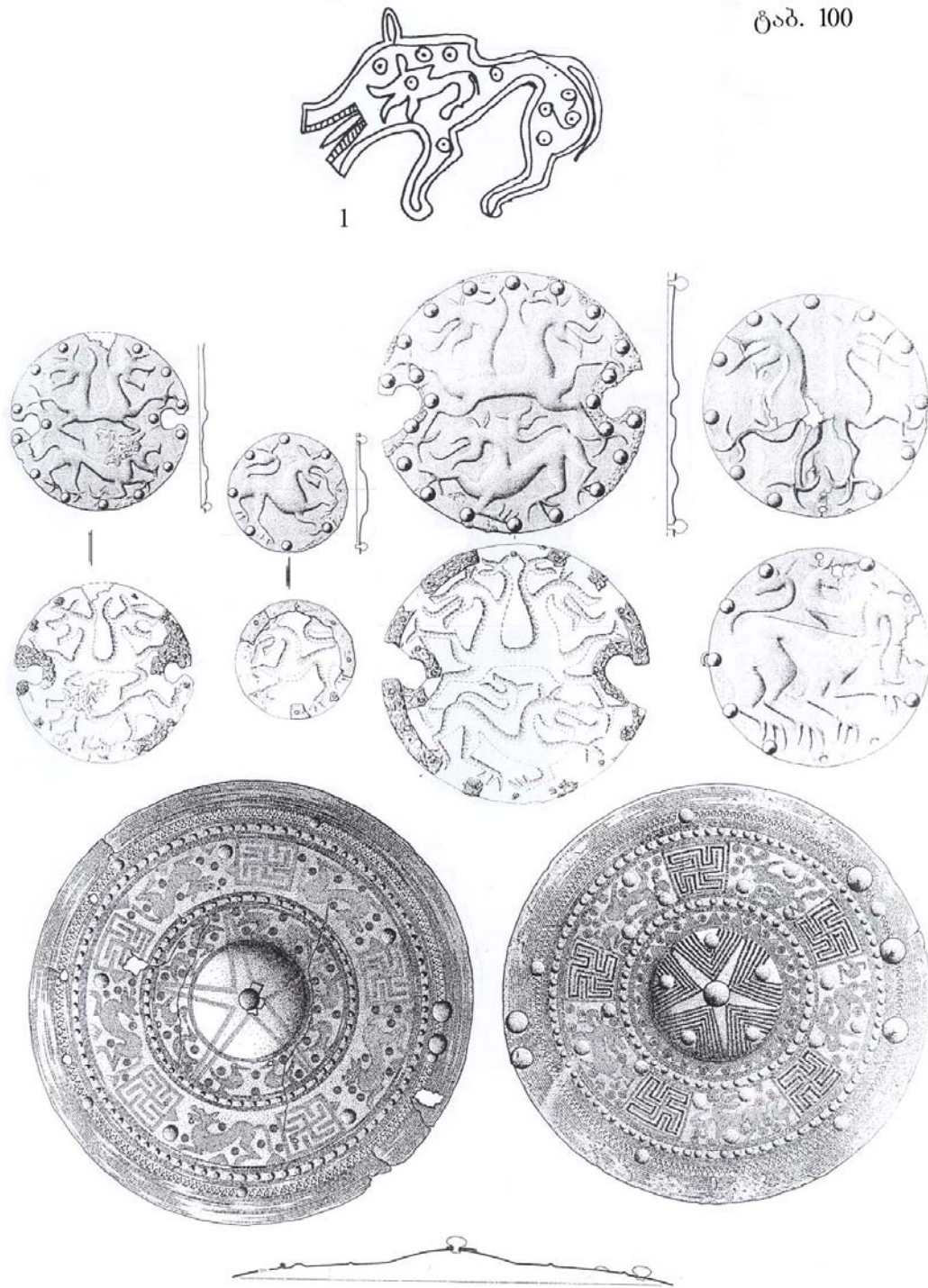

ყოზანური „ბესტია“ (1) და ბრინჯაოს ფარები იტალიიდან.





ბრინჯაოს ფარი იტალიიდან

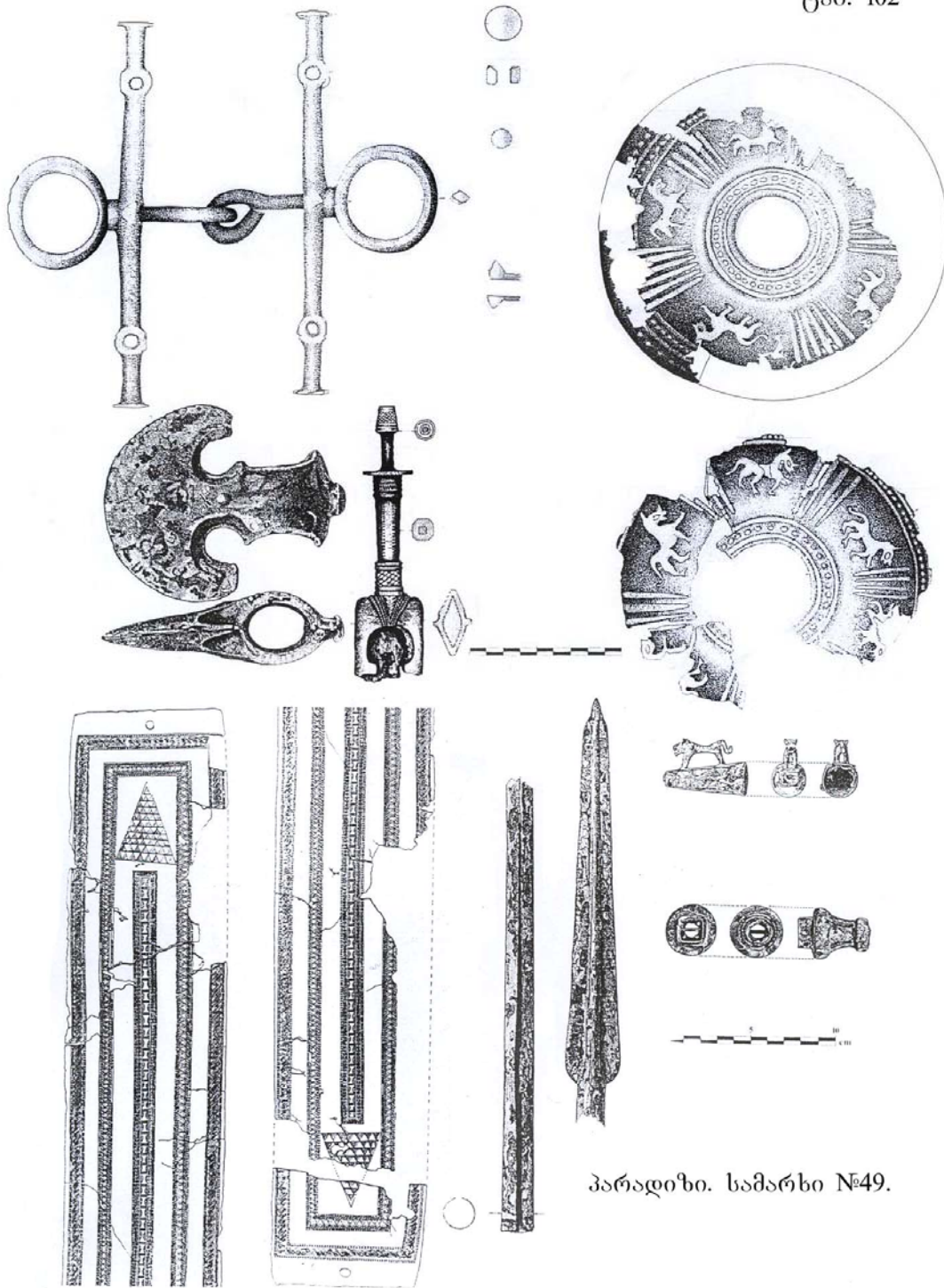

პარადიზი. სამარხი №49.



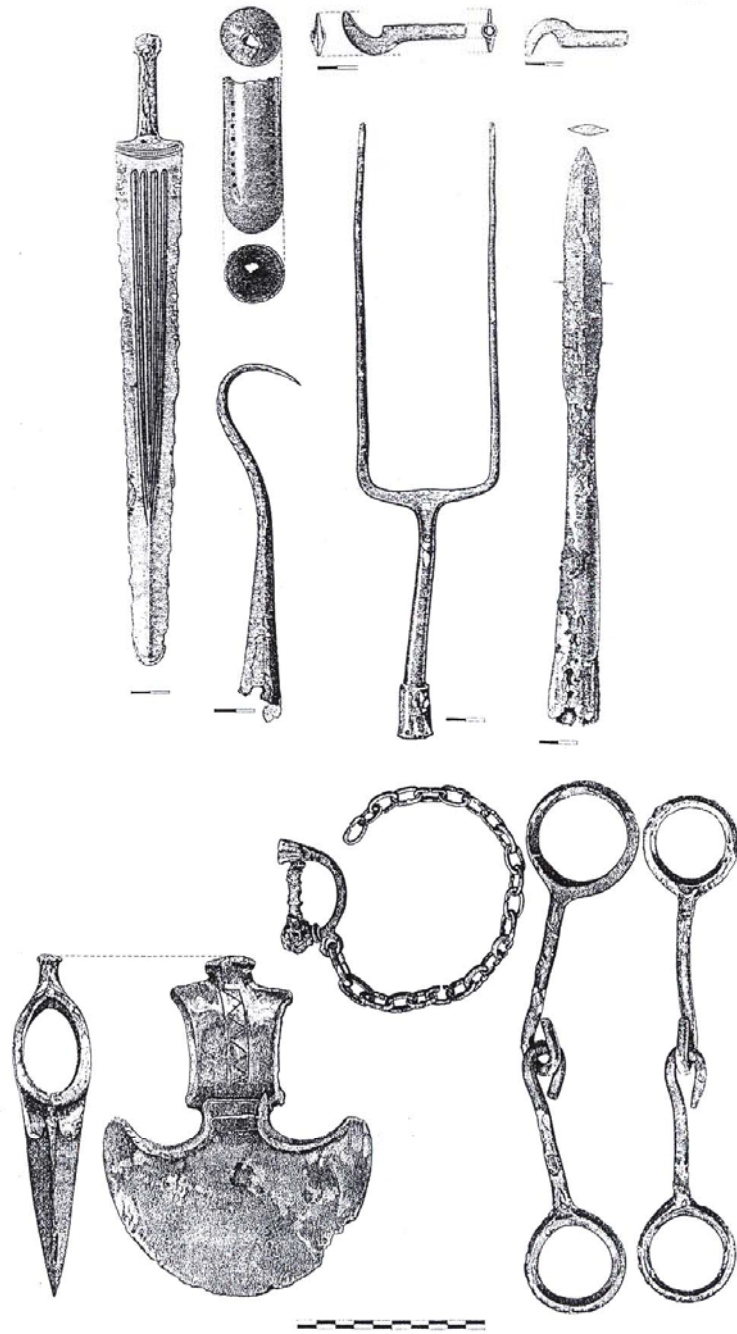

პარადიზი. №112 სამარხი.

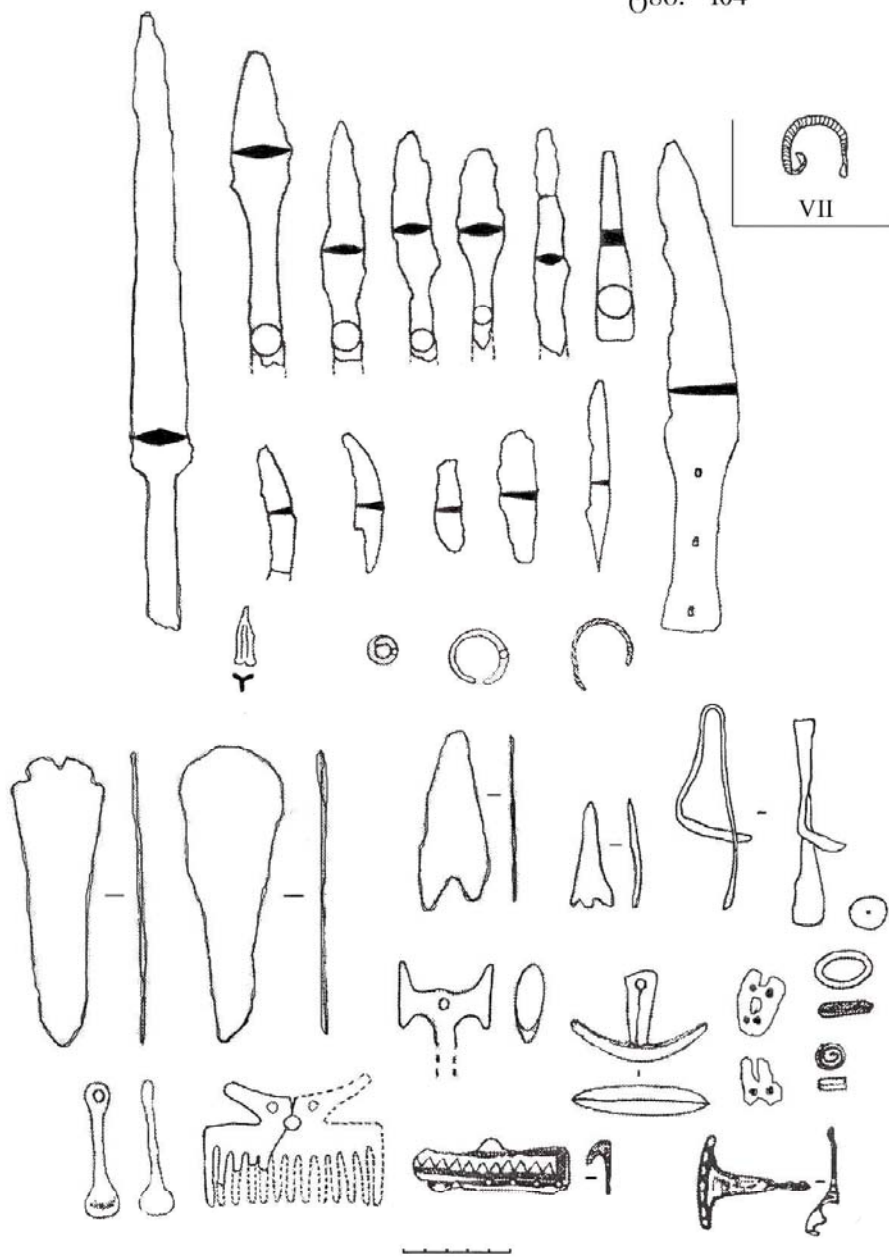

ეშერის კრძმღეხის ინვენტარი და ფიბულა

ტაბ. 105

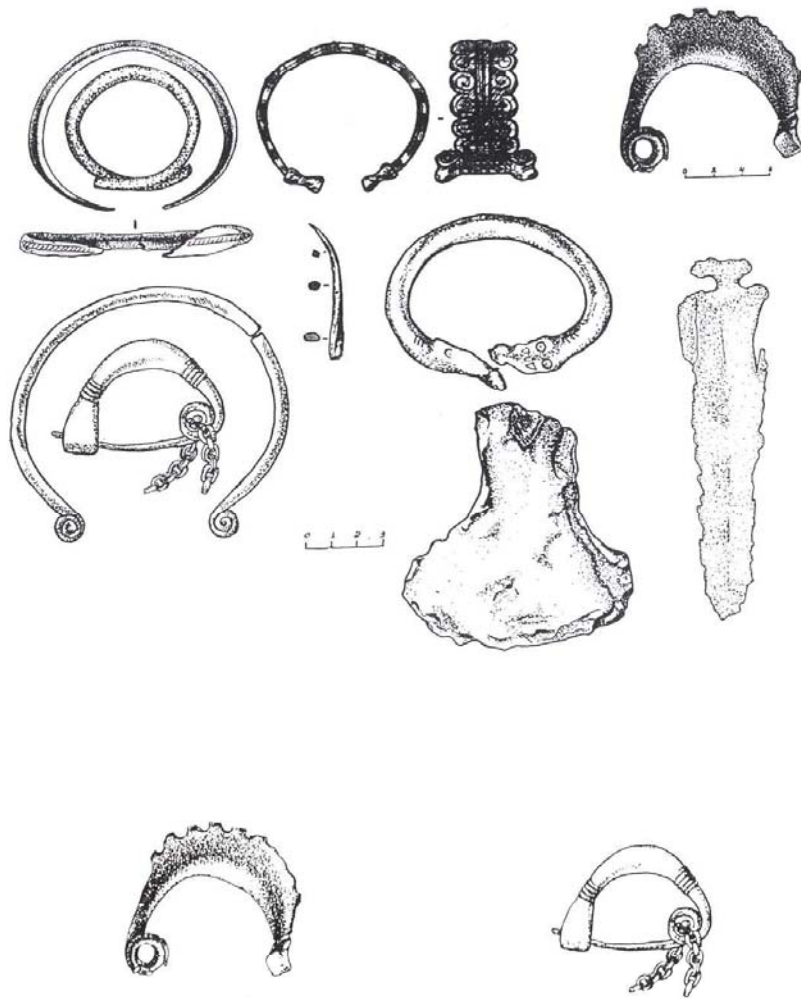

კისტრიკის სამარხის ინვენტარი



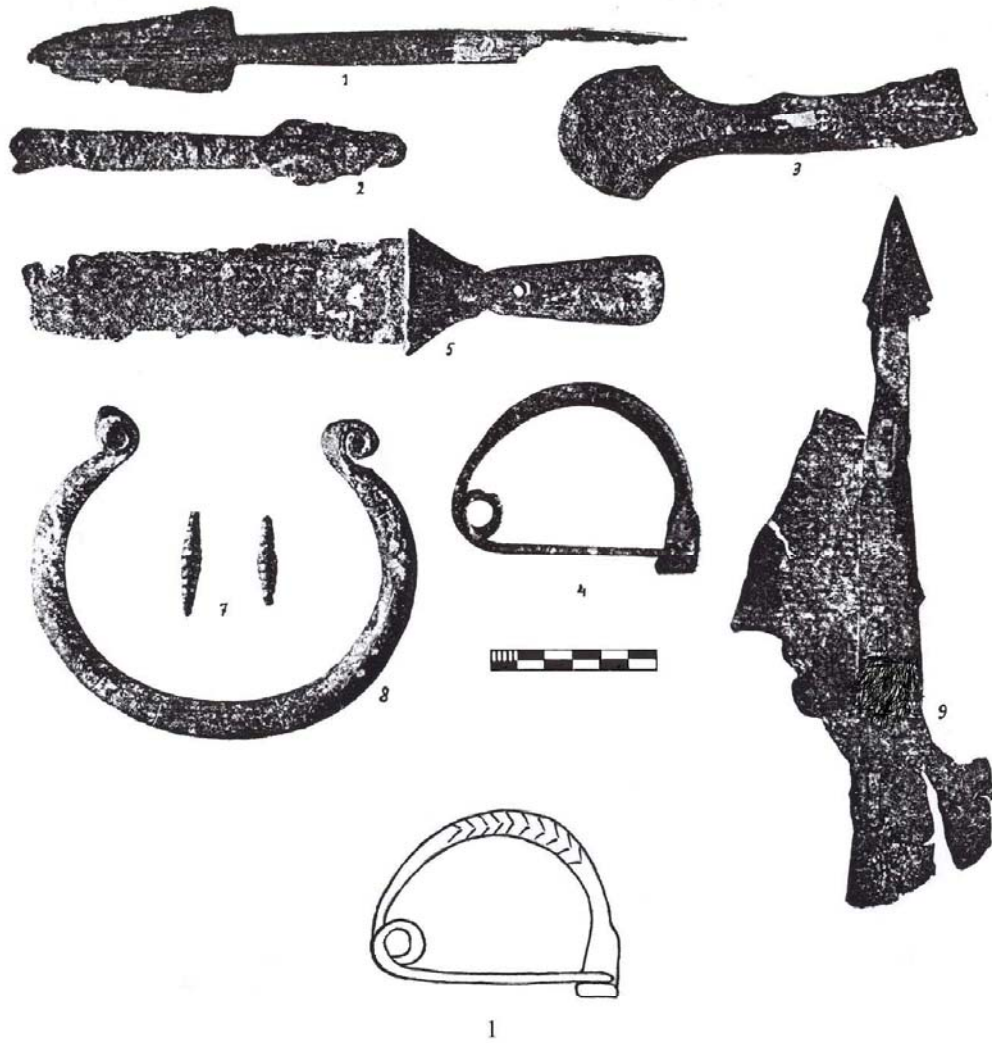

I - პრიმორსკოეს სამარხეული კომპლექსი

1 - ფიბულა

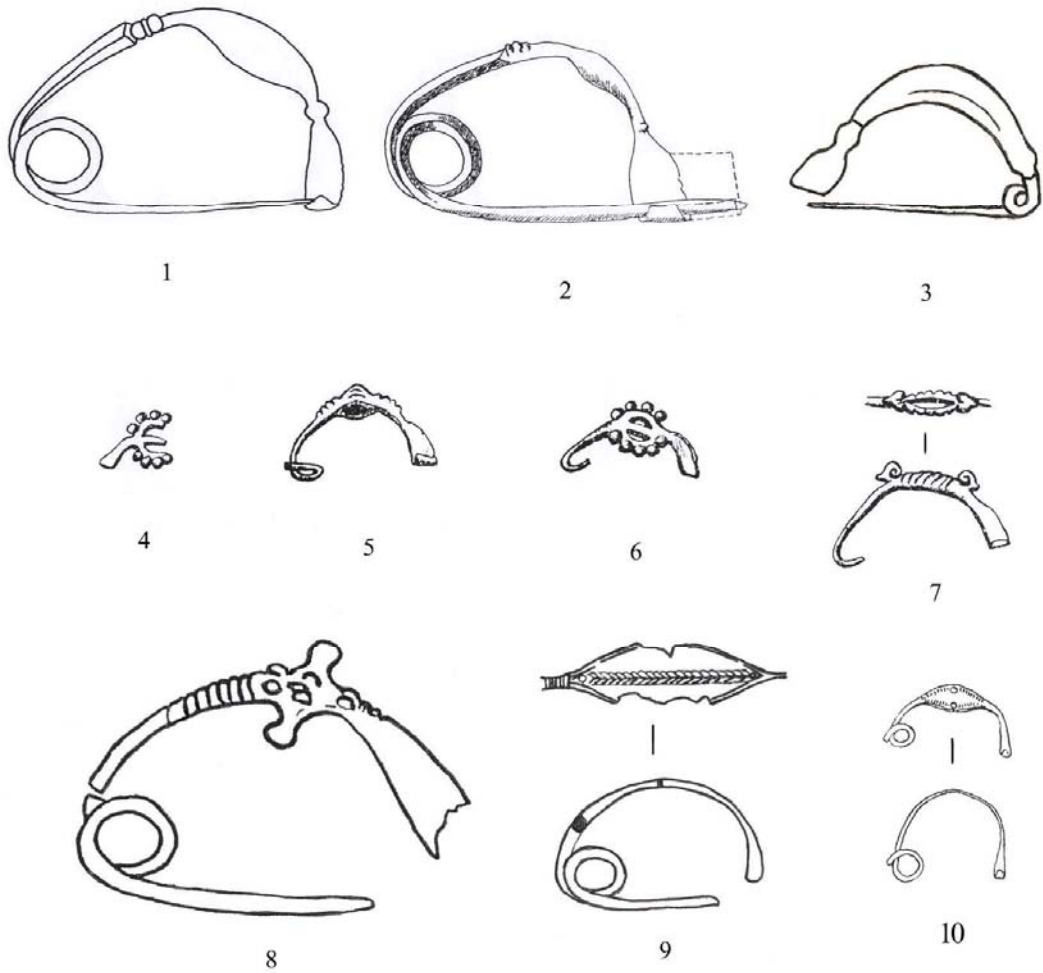

1 - ახალი ათონი, 2 - ფსირცხა, 3 - ეშერა, 4 - გუდაუთა,  
5-7 - მიცარი, 8, 9 - ეუნებლი, 10 - აბგარხუკი.

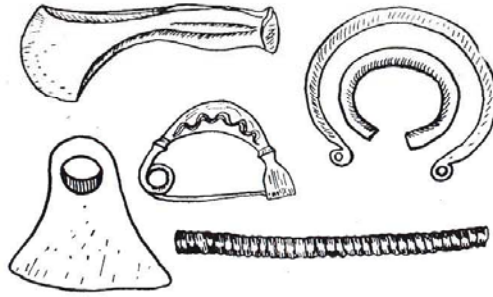

1

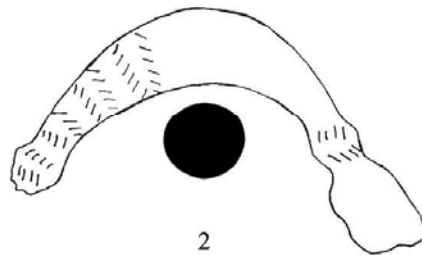

2



3

- 1 - ჯვარი
- 2 - სამურზაყანო
- 3 - კინჩხა



1

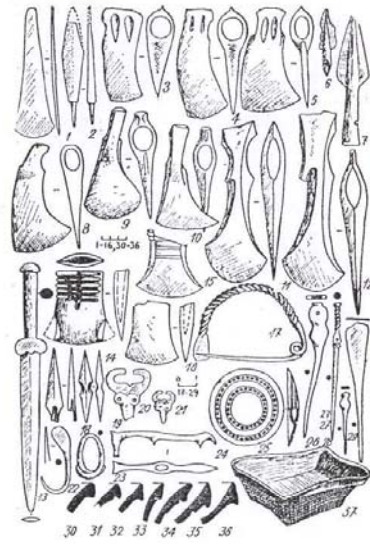

2

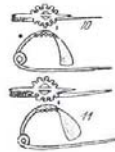

3

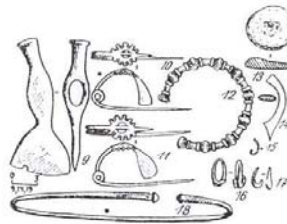

4

კრასნოდარის მხარე

- 1 – სონა, ფიბულა.
- 2 – სონა, ინვენტარი ფიბულით.
- 3 – ორი ფიბულა სობოლეკიდან.
- 4 – ფიბულებიანი კომპლექსი სობოლეკიდან.

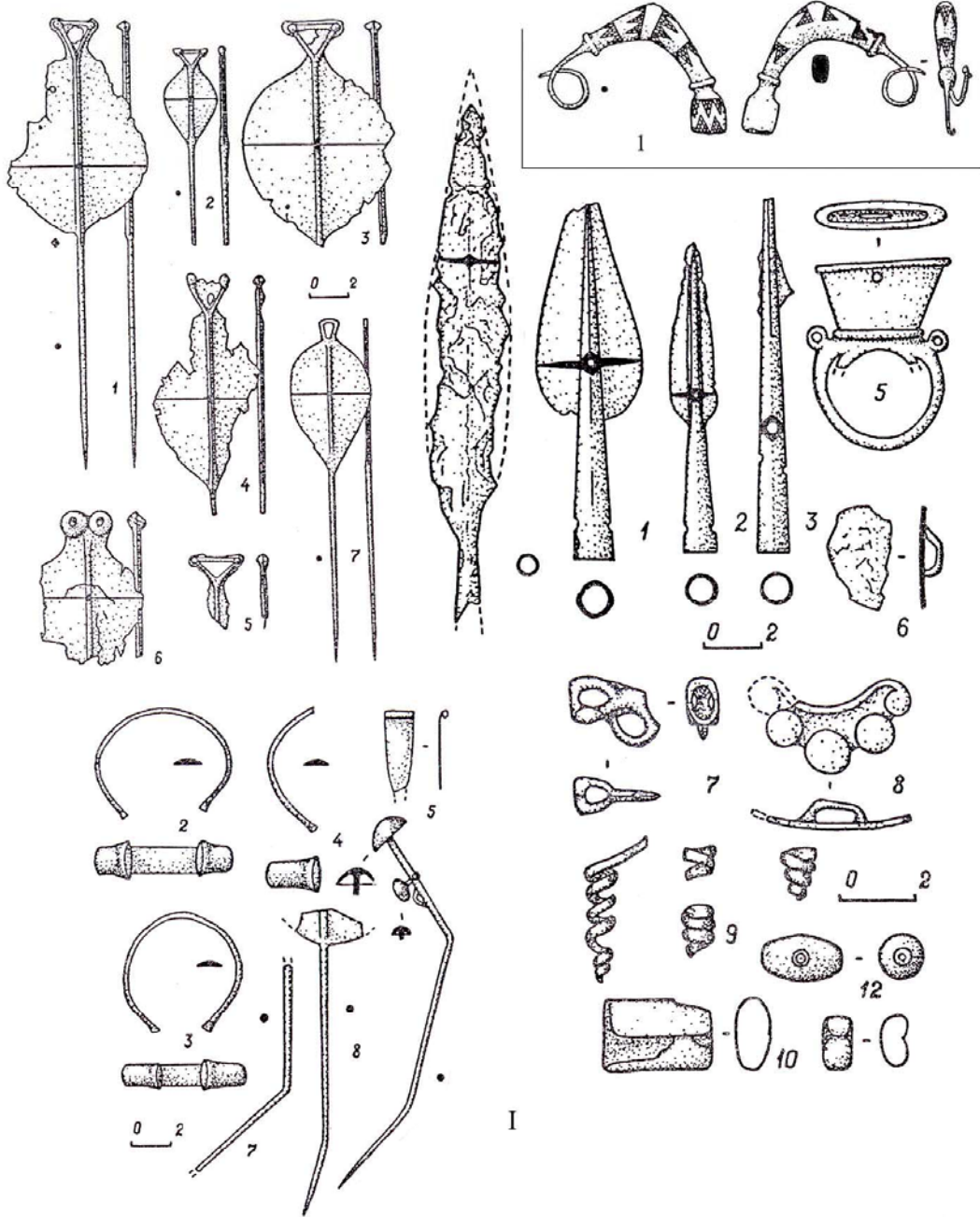

I - სუკოს ველის კომპლექსი.  
 1 - სუკოს ველის კომპლექსის ფიბულა.



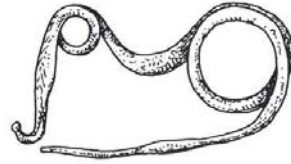

1



2

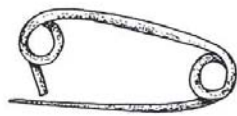

3

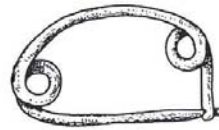

4



5



6

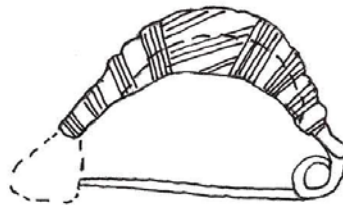

7

- 1 - ქერხი, 2 - ოღბია, 3 - ლუკიანოვკა, 4 - შიროკოე, 5 - ლუკაშეკვა,  
6 - სტეპნოს სამაროვნის №3 ყორღანის №1 სამარხის ფიბულა,  
7 - გრებენი

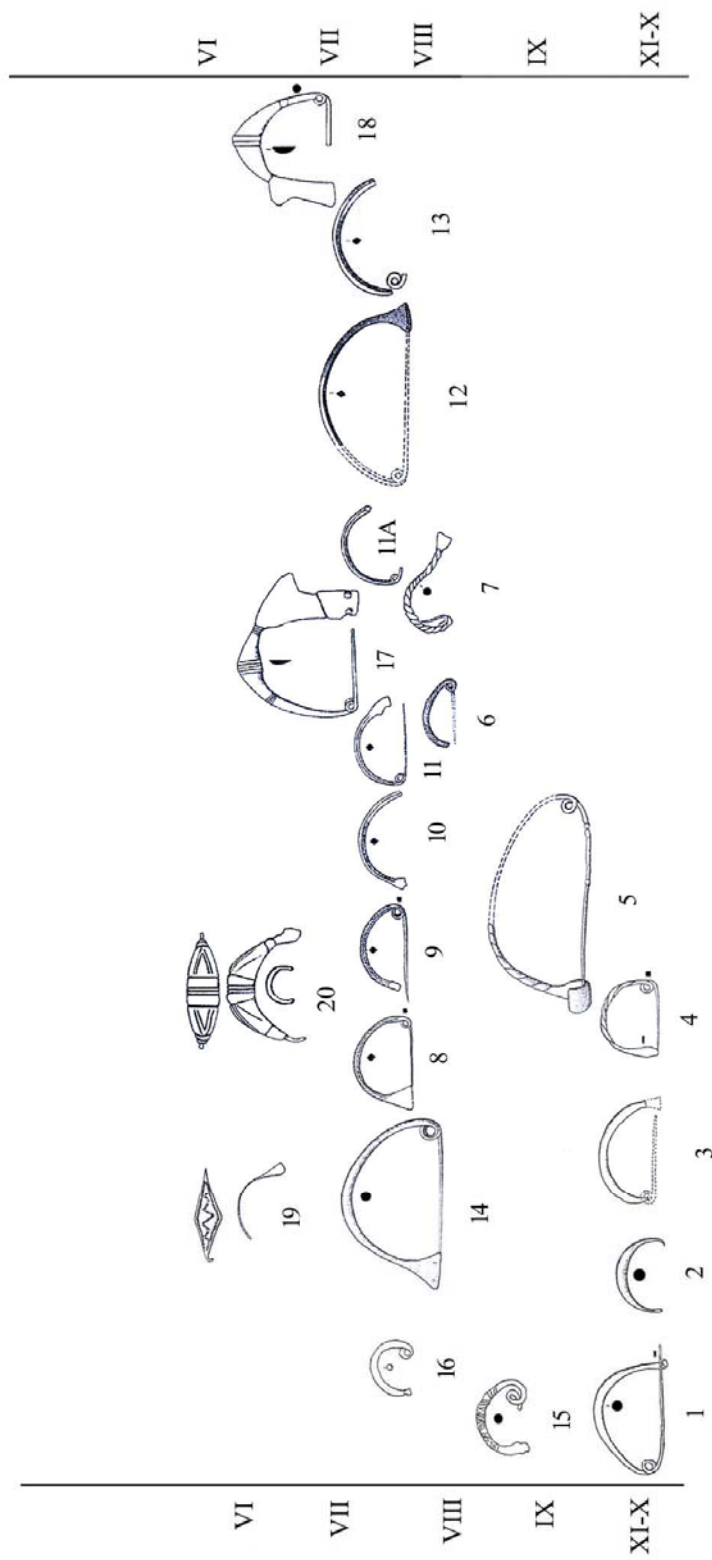

ბუღბარქო: 1. აღტამბო, 2. სოკო, 3. დანარ სტანქო, 4. პეკლსკო, 5. ვარბენი, 6. მქსეკო, 7. დობრინა, 8. 11A, 17. კოჩანი, 12. დუკვანლი, 13. კოროფო, 14. პროგლუცი, 15. 16. ვარნის მუხეკე, 18. კახანდიაკო; რუმინეთი: 19. გოგოშუ, 20. კონსტანცია.

ტაბ. 113

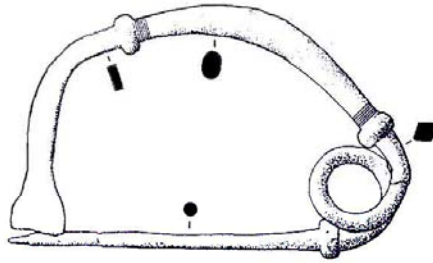

1

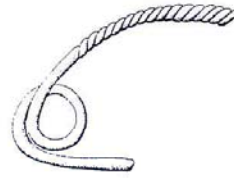

2



3



4



5



6



7



8



9

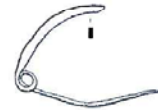

10



11



12

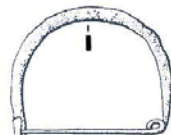

13

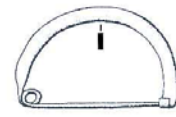

14

თურქეთი

1 - ჩიომღვკეჩი, 2 - ტროა, 3, 4, 6-9 - ბოდრუმის მხარე,

5, 10-14 - იზმირის მხარე.

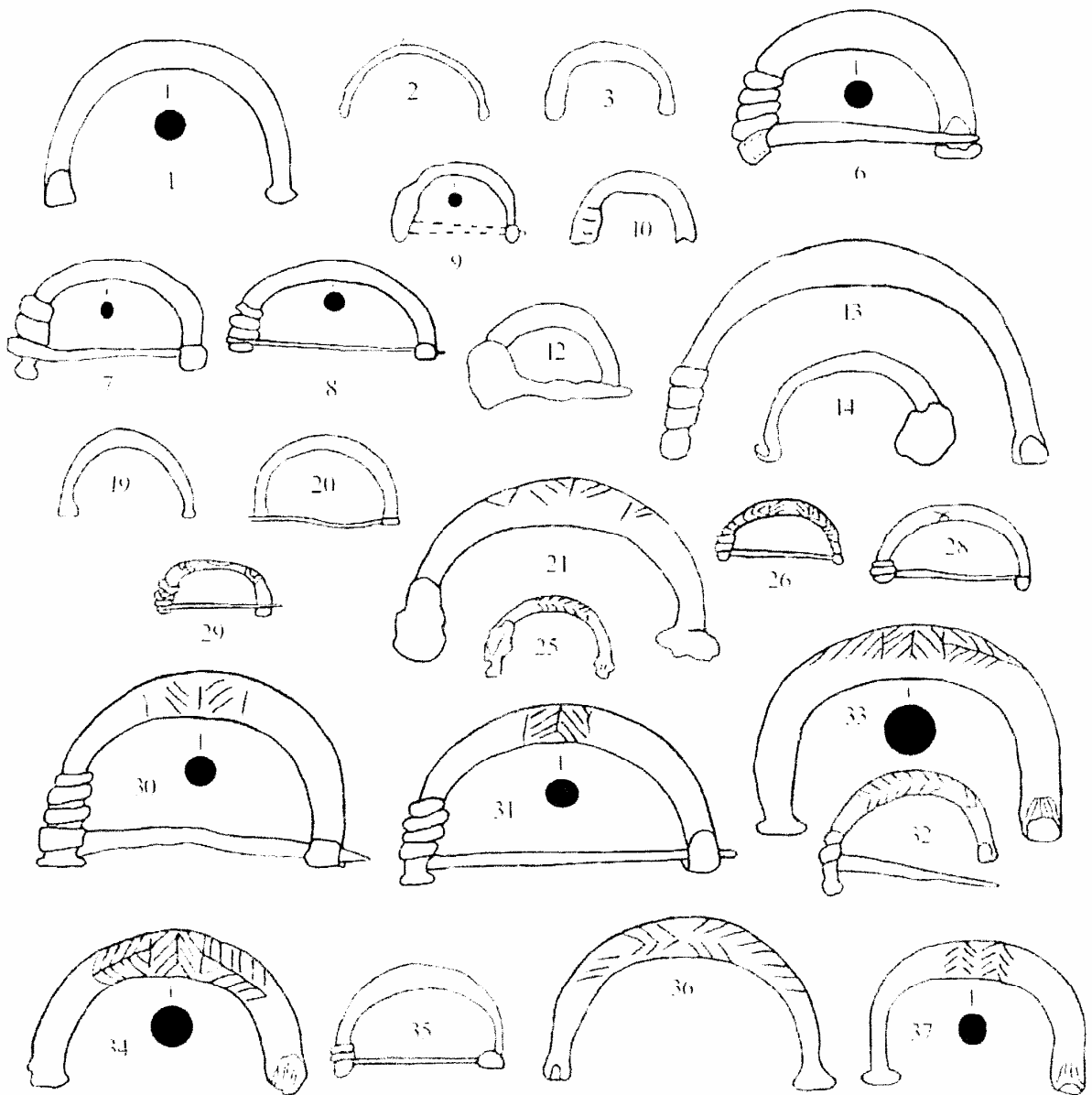

1 A a \_ 1. ობსიდუანი, 2, 3. ბრინი, 6, 7. ბრინი, 8. ქინკი, 9. სკანდინავი, 10. ბრინი,  
 12. სკანდინავი, 13. ბრინი, 14. ბრინი, 19. ქინკი, 20. სკანდინავი-სკანდინავი უკანონო,  
 1 A b \_ 21, 25, 26. სკანდინავი, 28. ბრინი, 29. სკანდინავი, 30. სკანდინავი, 31. ბრინი, ა. ბი,  
 32. სკანდინავი, 35, 36. ბრინი, 37. ბრინი.

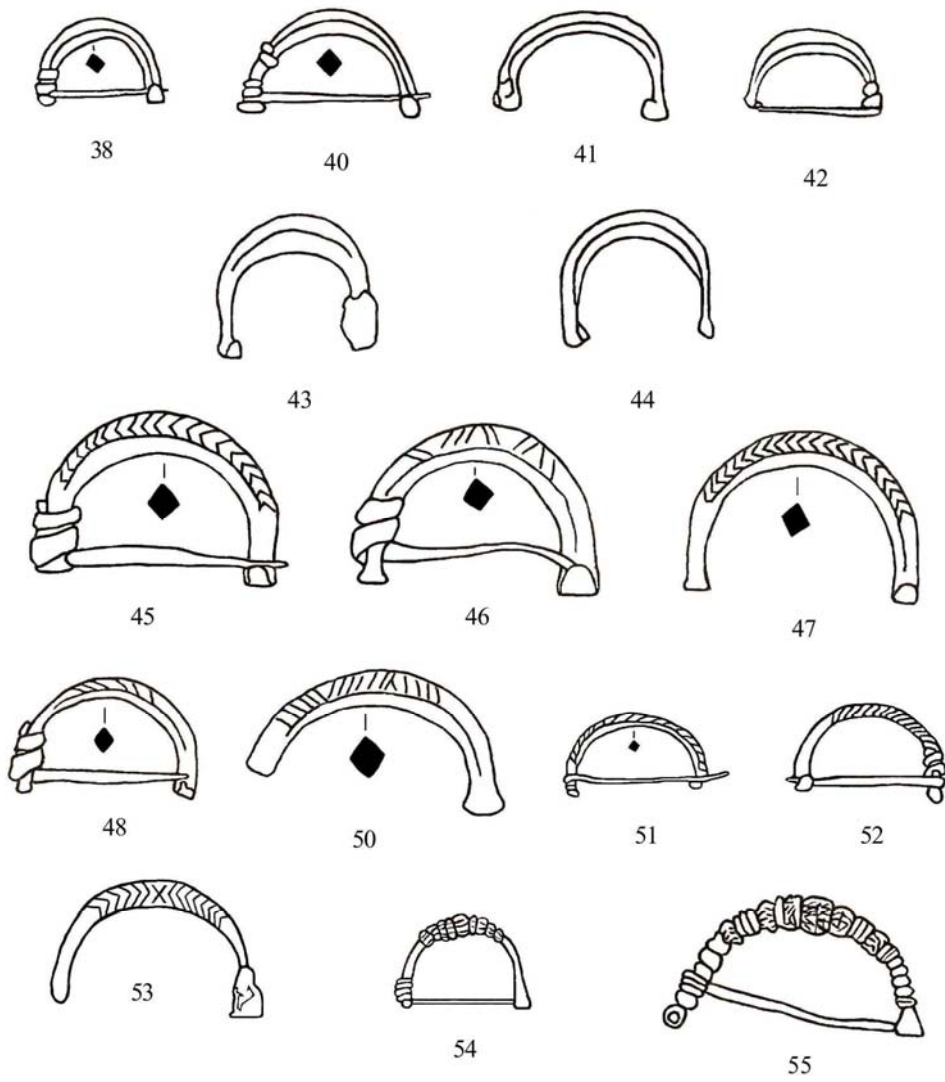

IB a – 38. მონასტერი, 40. სოხთა, 41, 42, 43, 44. ჩხარი.

IB b – 45. შოშეთი, 46, 47, 48. პრილი, 50. ზემო აგჭალა, 51. შავსაყდარა, 52. ძეგრი.

IC – 53. ხანდა. ID – 54. სუქანანთუბანი. IE – 55, 56. ვანი.



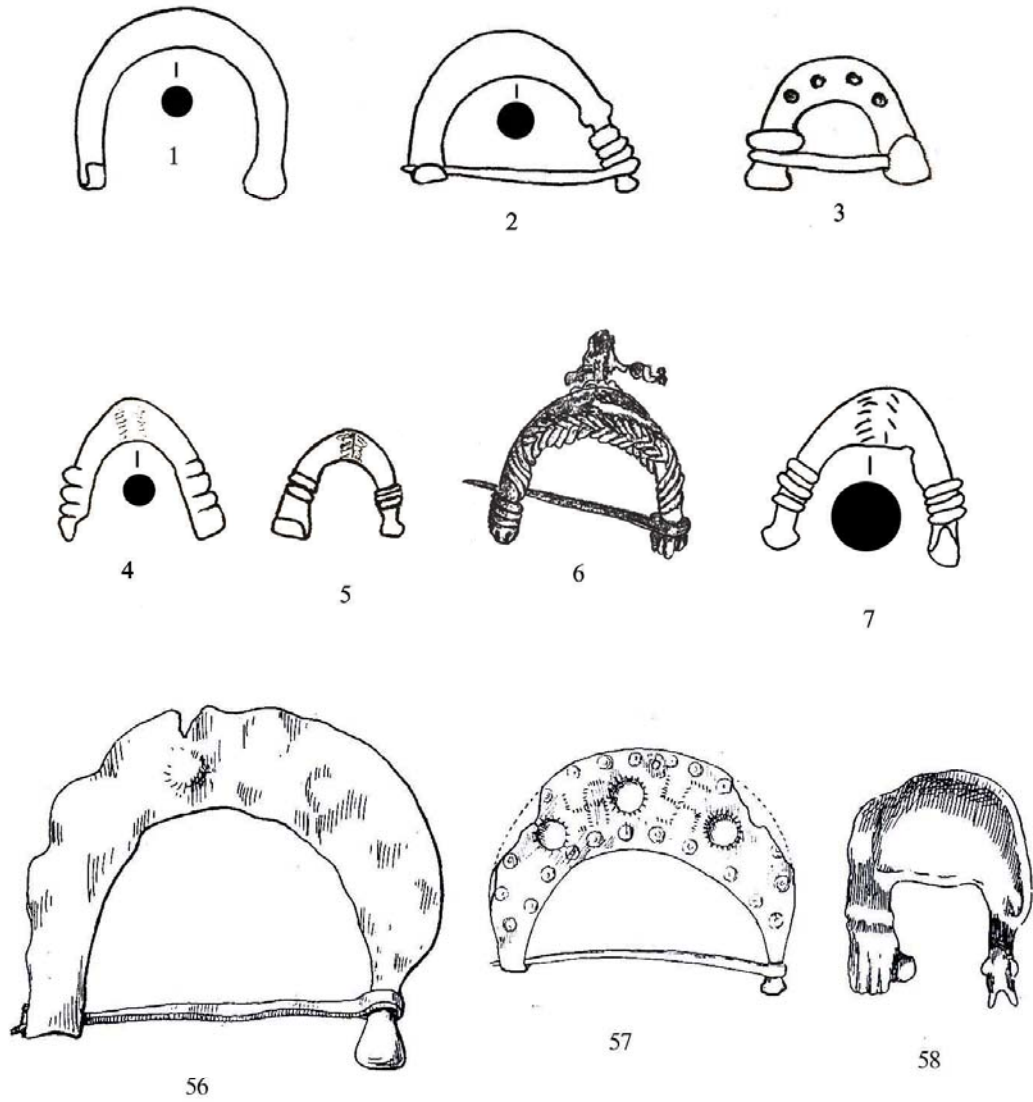



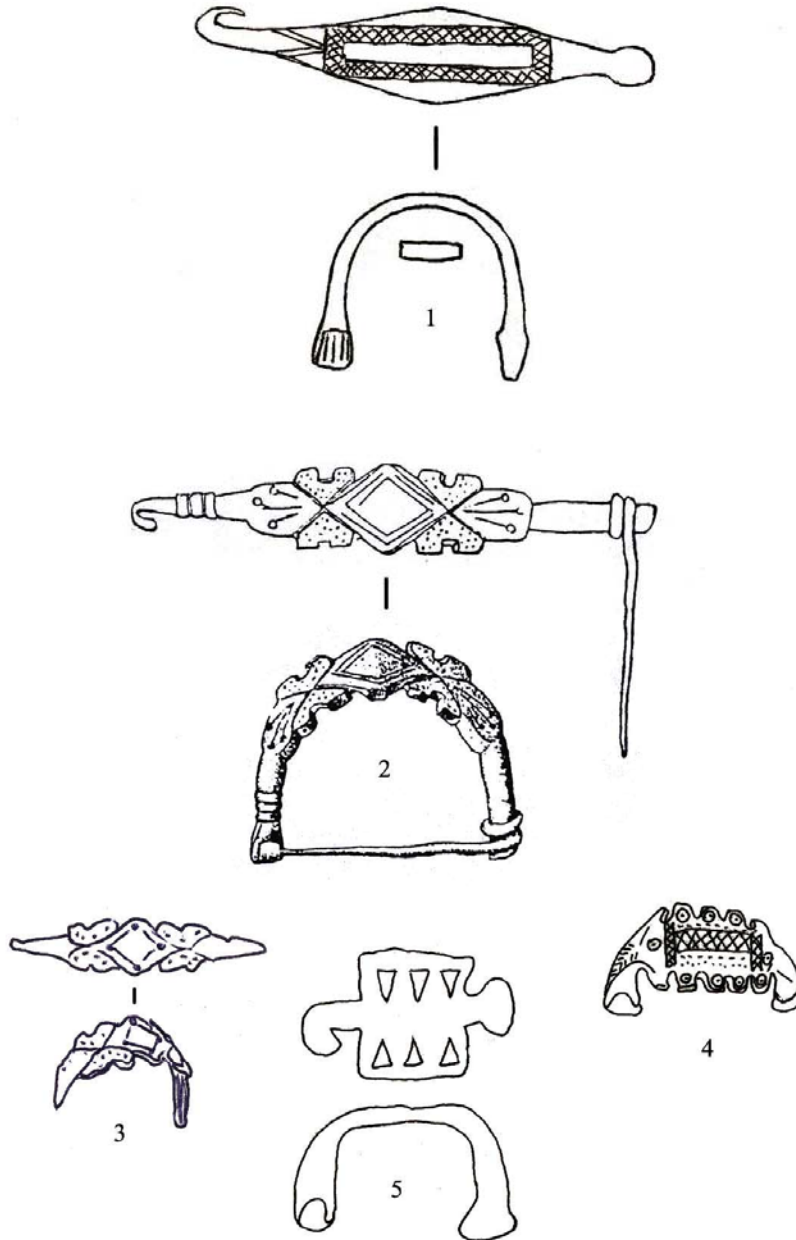

































UIA\_1. დარჩიეთი, UIB\_2. აწყური, 3. შორაპანი,  
 UIC\_4. მუხურჩა, 5. სამთავრო, 6. შიდა ქართლი, 7. შორე.  
 IF\_56, 57. კამუნთა, 58. ალაგირი.



U II A \_1. სამთავრო. U II B \_2. დვანი, 3. ოქორა. U II C \_4. დრმახევისთავი, 5. ღორე.

ტიპები	ფ ი ბ უ ლ ე ბ ი	IX ს.	VIII ს.	VII ს.	VI ს.	V ს.	IV ს.
I1	 1 დიღომი						
I2	 2 სამთავრო (სამ. №600)						
I3	 3 სამთავრო (სამ. №591)						
I4	 4 დიღომი						
I5	 5 თეთრიწყლები						
II1	 6 თღია						
II3	 7 თღია						
II4	 8 თღია						
III1	 9 ბრილი						
III2	 10 ბრილი						
III3	 11  12 თღია						
III4	 13 თღია						
III5	 14 თღია						
III6	 15 თღია						
III7	 16  17 თღია, ბრილი						
III8	 18 თღია  19 ეობ.  20 ეობ.  21 სომხეთი						
III9	 22  23 ბრილი, ყაზბეგი						
III10	 24 ეობანი						
III11	 25 თღია						

კავკასიის ფიბულების ტიპოლოგიურ-ქრონოლოგიური ტაბულა

ტიპები	ფიგურები	VIII ს.	VII ს.	VI ს.	V ს.	IV ს.
III12	 1 ბრილი					
III13	 2 სოხუმის მთა					
III14	 3 გუადისუ					
III15	 4 ექნეპლი					
III16	 5 მიცარი					
III17	 6 მიცარი					
III18	 7 კაკასია					
III19	 8 ბაიბარისი					
III20	 9 დომბაი					
IV	 10 კალაკენტი					
V	 11 სვანეთი 12 პალური					
VI	 13 ყობანი					

კაკასიის ფიგურების ტიპოლოგიურ-ქრონოლოგიური ტაბულა





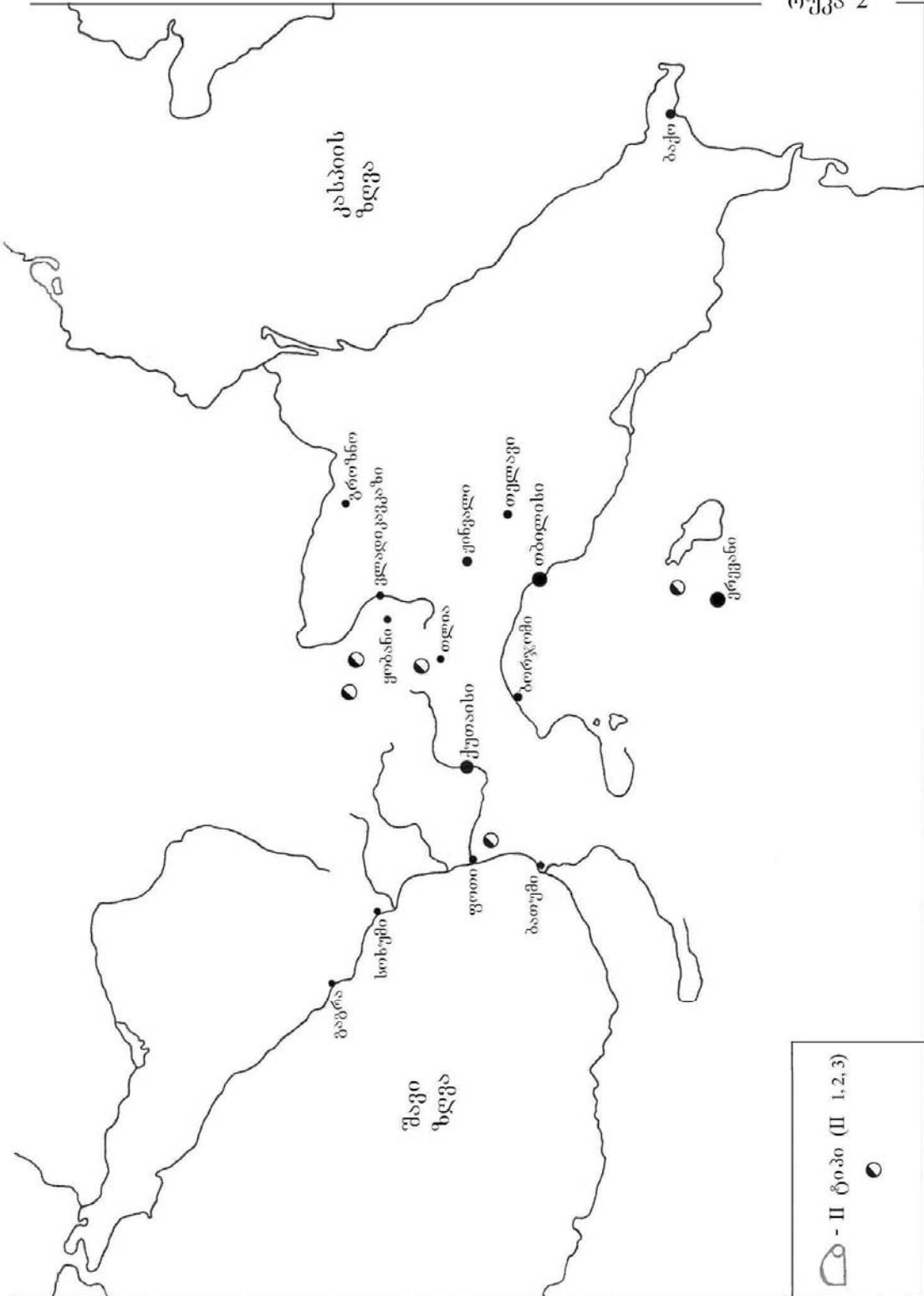

რუკა 3

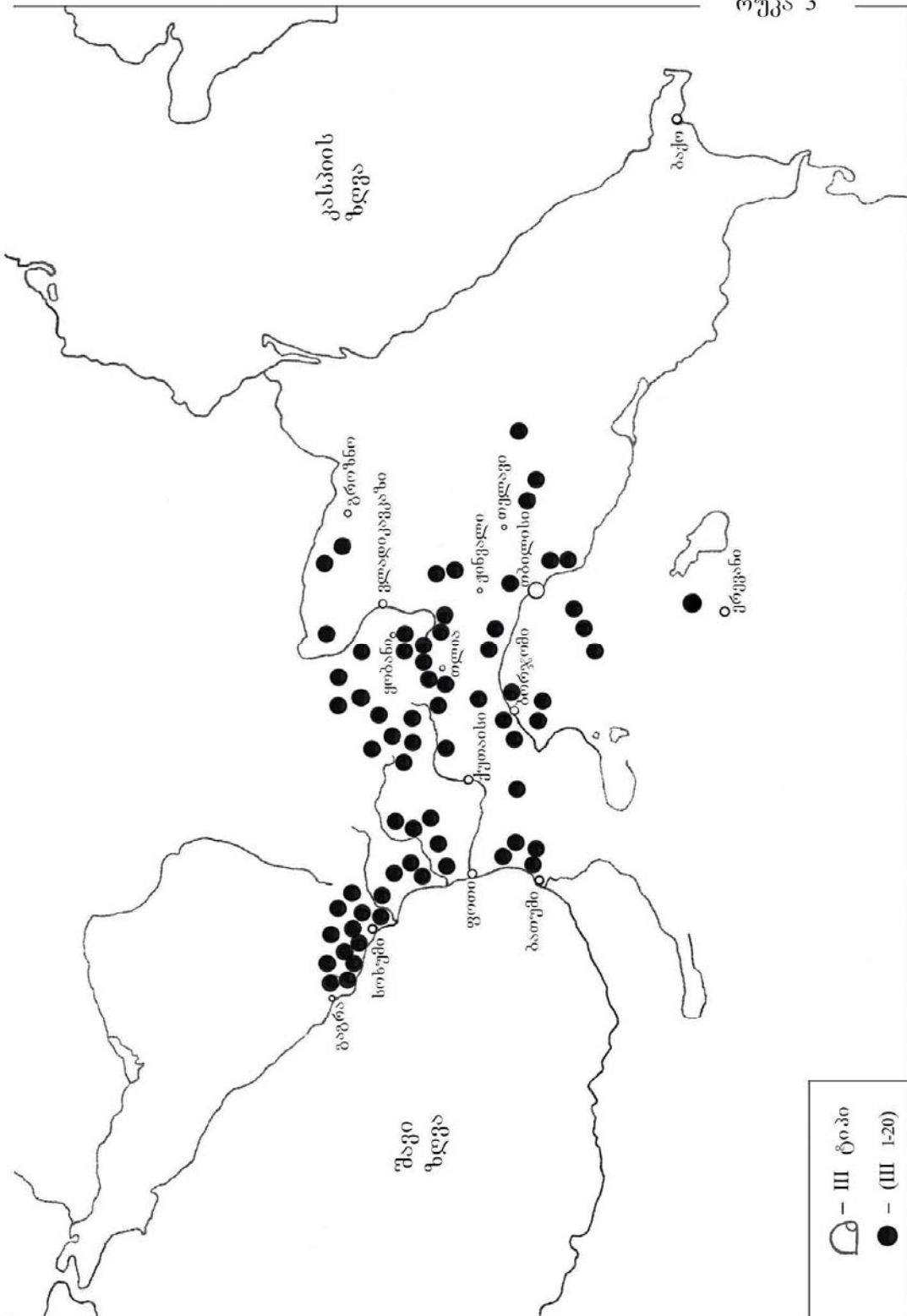

რუკა 4

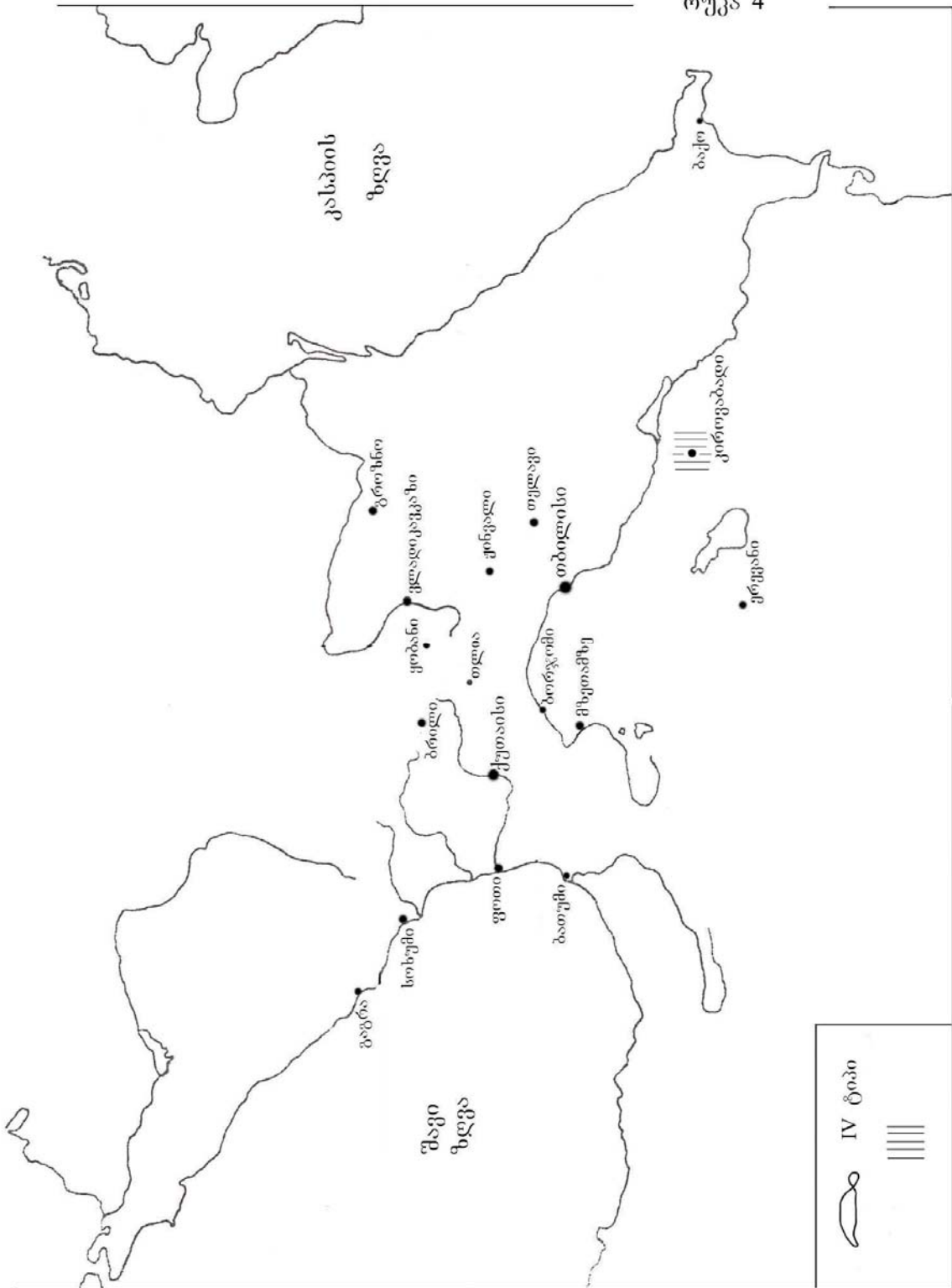

რუკა 5

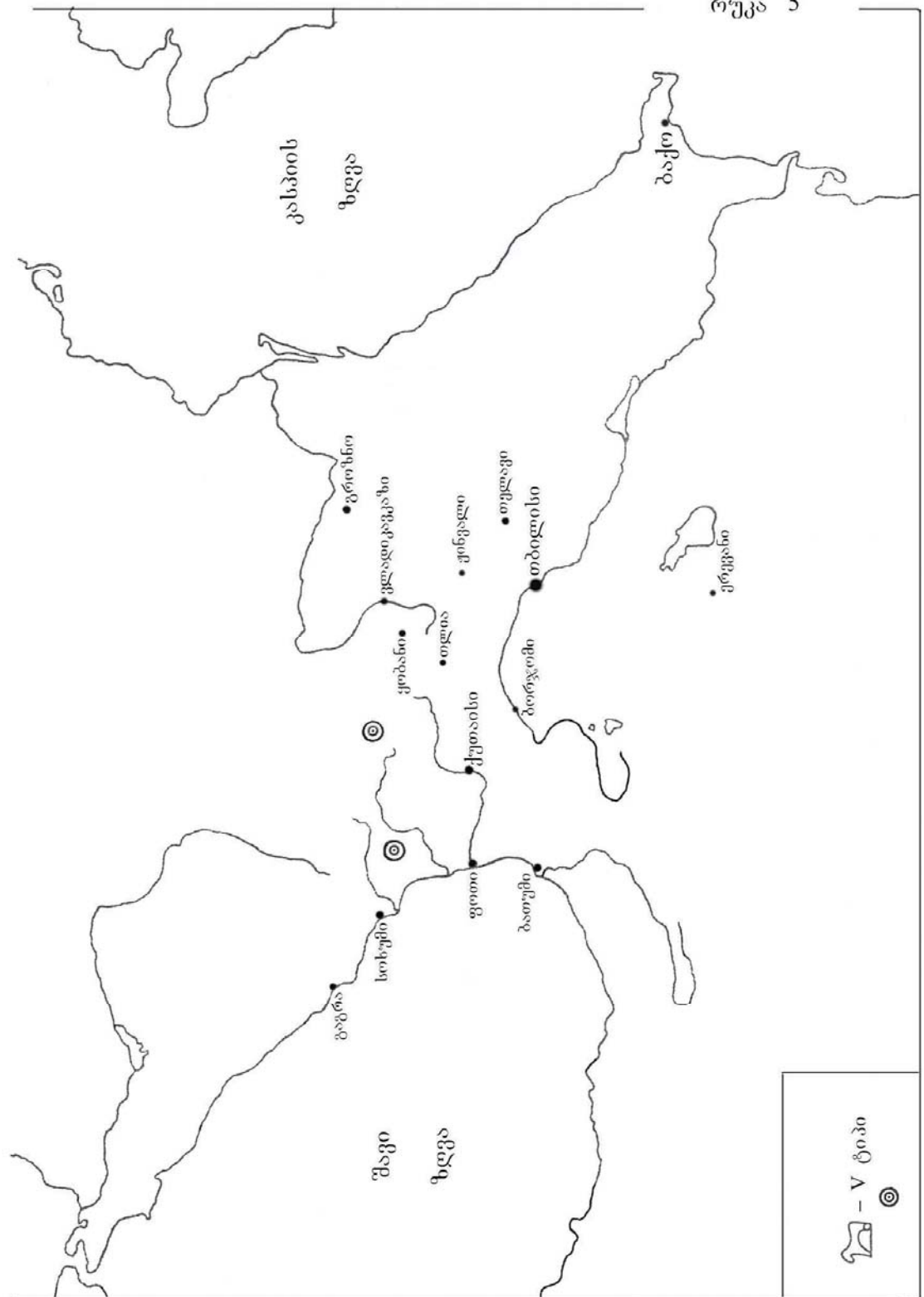



სამხრეთ-აღმოსავლეთი საქართველო - VI ტიპი





რუკა 8



