

M784.068.5.02-62

საქართველოს სსრ კულტურის სამინისტრო

საღვთისმეტყველების რესპუბლიკური ხაზი

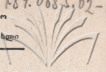

ეროვნული
ბიბლიოთეკა

10.843
მ დ

ზ. მილორაძე

მეზოდელა გიჭის სიძლეა

ბენიამინ და გუ. ჯიხაძის
გ. ა. თანადავით

თბილისი
1969

გეორგიული
სიმღერა

ბაძ. ზ. ვრიგოლიუვილისა

მუს. შ. შილორდანიანი

ჩებალა

მ 10.843
2

26935370
3084010133

mf

საქართველოს
საზღვრო
საზღვრო

მე ცხოვრებ- მან სი-ვე თის- დღის
ზღვას მი- არ- ღვთის ცას მი- ა- დღის

ვა- შე-ნებ ფო-ლა- დი

და მი-წა- ზე ა-მა- უა- დას
მი-წაც მხო- ლოდ მი-სით ვა- და-

ქართული
მუსიკის ინსტიტუტი

დავ-დი-ვარ
ხა. ლის-და

სი-ცოც-ხდეს რომ ჩე-მი შრო- მით
შრო-მა გვემარ- თებს სამ-შობ-ღობს- თვის

ვამ-შვე-ნებ
ორ-მა. გი

მე-ფო-ლა- დე. ა-ხალ-გაზრ-და
 უზ-რუნ-ველ- ვუოთ სი-კი- თე- ნი

კა- ცი ვარ
 ხვა-ლი-სა.

ჰე!

ՀԱՅԿԱՍՏԱՆԻ
ՅՈՒՆԿՈՒՄՈՍԵՅՆ

ქართული
ზღაპრული

mf

ფო-ლადს ვად- ნობ ბი-ვი თვი- თონ

P

mf

საქართველო
ზინჯირით

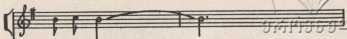

ფო-ლა-ღი

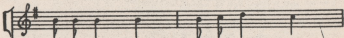
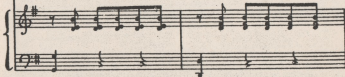
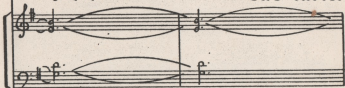

მაგ-რამ გო- გომ თუით და-მად- ნო

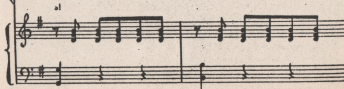

საქართველოს
ზოგადი განათლების
მინისტრის ბრძანებით

3a. ტა-რამ

სი-ყვარულ-მთა ქა-რის-ვით რამ

ა!

ქართული
საქონლო

მე-ვაჩ-ლი

აღ-ბად გო- გომ კოც-ნა გა- მთ-

საქართველოს
მუსიკის მემკვიდრეობა

ბა- ბა- ბა

აღ!

მარიამის
მონასტრის

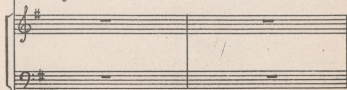
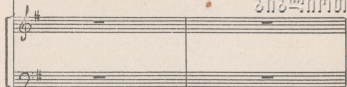

3411359
302 3010933

ՀԱՅԿԱՍՏԱՆԻ
ՅՈՒՆԿՆԵՐԱՊԵՏՈՒԹՅԱՆ

մ 10.873
2

მე ცხოვრებას სიკეთისთვის ვაშენებ
და მიწაზე ამაყადაც დავდივარ;
სიცოცხლეს რომ ჩემი შრომით ვაშშვენებ,
მეფოლაღე ახალგაზრდა კაცი ვარ.
ზღვას მიაჩვენებს, ცას მიაპობს ფოლადი,
მიწაც მხოლოდ მისით გადახალისდა, —
შრომა გვამრთებს სამშობლოსთვის
ორმაგი, —

უზრუნველყვით სიკეთენი ხვალისა.
ფოლადს ვადნობ, ბიჭი თვითონ ფოლადი,
მაგრამ გოგომ, თვით დამადნო, პატარამ, —
სიყვარულო, ქარივით რომ მოვარდი, —
აღბად გოგომ კაცსა გამოგატანა!

ნ 29/4

უზანო

მუსიკის ფონდის
გეორგიული განყოფილება

შ. მილრაძე

Песня сталевара

(На грузинском языке)

• Тбилиси, 1969 г.

5/1

მუს. რედ. გ. ციციშვილი

ლიტ. რედ. ე. დიდიშაშვილი

Заказ 43,

Тираж 500

Нотопечатный и множительный цех Грузинского отделения Музфонда СССР
гор. Тбилиси, ул. Павлова № 20