

# ქართული

ეროვნული  
ბიბლიოთეკა

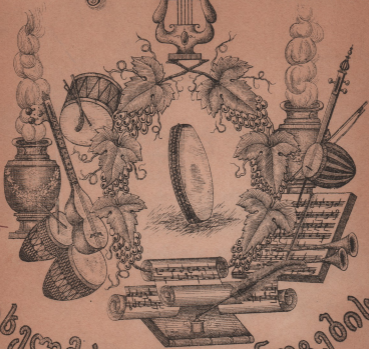

F 2/4

## სახელმძღვანელო ნოტებისა

ანუ

ნოტების პირველ დასაწყისი ანბანი  
შედგენილი არხაღიაკუნის

იოსებ შარაბიძის-ძაურ

FS 1320

თბილისი  
1890

ს ა თ ა უ რ ი .

- 1, რა არის ნოტები?
- 2, რამდენნი არიან ნოტები და რა სახის?
- 3, რაზედ იწერებიან ნოტები?
- 4, როგორ ითვლებიან სახეები?
- 5, გარდა ხუთი სახისა რა სახეები იხმარება კიდევ?
- 6, როგორ ითვლებიან ჰატარა სახეები?

ნოტების სახელ-წოდება და მათი რიცხვი.

- 7, რა სახელ-წოდება აქვთ ნოტებს?
- 8, თუ შევიდეთ ნოტს ზვეით გინდა ასწიო სმით, როგორ უნდა მოიქცე?

გ ა ს ა ლ ე ბ ი .

- 9, რა არის გასაღები?
- 10, რამდენი არის გასაღები?
- 11, რომელ სახეზედ იწერებიან გასაღები და რა სახისა არიან?
- 12, რა სახელები ქვებიანთ გასაღებებს?
- 13, ამ გასაღებებთაგანი რომელი უფრო საჭიროა?
- 14, საიდან იწუება ნოტი საერთო გასაღებისა?
- 15, ეს ნოტები რომელ ადგილებზე დგანან?
- 16, რახანირის სმით უნდა აიღო ჰირველი ნოტი დღა?
- 17, სხვა ნოტები რახანირის სმით უნდა აიღო?

ნოტების დაუოფილება.

ქართული  
ნაციონალური  
ბიბლიოთეკა

18 რამდენ ნაწილად დაიყოფიან ნოტები?

კამაჩუძეული ნიშნები. (პაუზა)

19, რა უნდა ჰქნას, როდესაც რომელიმე კამაჩუძეული ნიშნები შეესხება კალობაში.

წერტილის მნიშვნელობა კალობაში?

20, რა მნიშვნელობა აქვს წერტილს მუსიკაში?

რა საზომებით იწერებიან საკალობლები?

21, გერგილი, ანუ ტაკტი?

22, რით განიყოფება ერთი გერგილი მეორისაგან?

23, ნოტების საცვლელი ნიშნები?

24, კამერტონი?

25, ინტერვალები?

26, ვარჯიშობა ნოტებში?

### წინასიტყვაობა.

ორმა გარემოებამ გამოიწვია ამა ქართული ნოტების გრამატიკისა და ანბანის შედგენა.—პირველი ის არის, რომ დღეს საეკლესიო წირვის წესები და რამოდენიმე საეკლესიო საგლობელი უკვე გადაღებულია ნოტებზე, ერთი იმერულს კილოზე და მეორე ქართლ-კახურზე. გარდა ამისა დაბეჭდილიც არის ქართულს ენაზე რამოდენიმე საერო სიმღერა. როგორც რომ წიგნის წამკითხველმა ჯერ ანბანი უნდა იცოდეს, ისე ნოტებზე გადაღებულ საგლობლის წამკითხველმა ჯერ ნოტების გრამატიკა და ანბანი უნდა იცოდეს, თორემ მისთვის ნოტებზე გადაღებული ისეთივე გამოცანაა, როგორც უცნობ ენაზე დაწერილი წიგნის წაკითხვა მსურველისათვის. მეორე გარემოება ის არის, რომ ქართული კალობის სწავლება დღესაც სავალდებულოა ზოგ-ზოგ სკოლებში და, შეიძლება, შემდეგში, უფრო გავრცელდეს ეს სწავლება, რადგან სკოლებში ჩვენში თან-და-თან მრავლდებიან. როგორც რომ მარტოა სიტყვიერათ, სეპირ ლაზარაკი საკმაო არაა და მასთანავე ფრიად საჭიროა წერა-კითხვის ცოდნა, აგრეთვე საკმაო არ არის სიმღერ-კალობის ხმით სწავლება. მოსწავლემ, რა თქმა უნდა, ისიც უნდა იცოდეს, თუ რომელი ხმა რა წესს ემორჩილება და რომელი ნოტებზე გადაღებული საგლობელი რა წესით უნდა იკალობოს. ამისთვის საჭიროდ დავინახე პირველ დაწვებითი სახელ-მძღვანელოს შედგენა, და, ვგონებ, ამისთვის არცინი გამოიცხადეს. სახელმძღვანელოს ტექსტი, რაც შეიძლება, დაბიურ ენაზე შევადგინე, რომ ჩვენ ქართველ ერმათათვის უფრო ადვილი გასაგები ეოფილიყოს.

ი. შარაბიძე.

## ნოტები

ნოტები არიან სამუსიკო ნიშნები, რომელთა შემწეობით ხვენ შეკვიძლია ვიგალობით კანონიერად და დაუგერათ საკრებულებად.

ნოტები არიან სსზა და სსზა ნაირნი და აქვთ შემდეგი სახენი:

o | r | l | l და სსზანი. . . .

ეს ნოტები იწერებიან ხუთ ხაზზედ და იმათ შუაც, ასე:

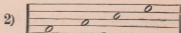
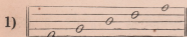

ეს სახეები ითვლებიან ქვედად ამ ნაირად: ზირველი საზი, ზირველ საზს ზევით, მეორე საზი, მეორე საზს ზევით, მესამე საზი, მესამე საზს ზევით, მეოთხე საზი, მეოთხე საზს ზევით და მესუთე საზი.

რადგანაც უველა ხმები არ შეიძლება გამოხატოს კაცმა პარტო იმ ნოტებით, რომელნიც დაწერილნი არიან ხუთ ხაზზედ, ამიტომ, კარდა ხუთის საზისა, კიდევ ისძარებიან ზატარა მისახმარებელი სახეები, როგორც ზევით, ისე ქვეით, ამათზედ იწერებიან ნოტები ძალდა და დაბალ ხმებისთვის ამ ნაირად:

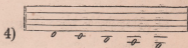
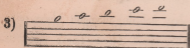

ეს ზატარა სახეები, ძალდა ნახვენები, ითვლებიან ასე: მესუთე საზს ზევით, მეექვსე საზზედ, მეექვსე საზს ზევით, მეშვიდე საზზედ, მეშვიდე საზს ზევით და სს. ზატარა დაბალი სახეები ითვლებიან ასე: ზირველ საზ ქვეით; ზირველ მისახმარებელ საზზედ, ზირველ მისახმარებელ საზს ქვეითი, მეორე მისახმარებელ საზზედ, მეორე მისახმარებელ საზს ქვეითი და სს.

### ნოტების სახელ-წოდება და მათი რიცხვი.

სახელ-წოდება

ნოტებს როგორც სსვა-და-სსვა ადგილები სახელებს შუაგ, აგრეთვე მათ აქვთ სსვა-და-სსვა სახელ-წოდებაც, რომელნიც არიან შვიდნი შემდეგნი: 1) დო, 2) რე, 3) მი, 4) ფა, 5) სოლ, 6) ლა, 7) სი,

თუ მეშვიდე ნოტს ზევით გინდა ასწიო ხმა, მაშინ უნდა გაიმეორო ისევ თავიდან ესევე ნოტები; მაშასადამე ძერწე ნოტი იქნება «დო», მეცხრე «რე», მეათე «მი», და სსვა, რომელნიც იწოდებიან ძალღ ნოტებად.

### გ ა ს ა დ ე ბ ი .

გასაღები არის სამუსიკო ნიშანი, რომელიც იწერება ეოველი სვკალობლის დასაწყისში და სახელს არქმევს მის შემდეგ დაწერილს ნოტებს.

გასაღები არის ხუთი: ბანის (ბანის), ძალღი ბანის (ტენორის), ზილის (ალტის), წერილის (დისკანტის), და საერთო ხმის. ეს გასაღებები იწერებიან სსვა და სსვა ხაზებზედ და აქვთ სსვა და სსვა სახელებიც და ამზარი სახე:

ბანის            ძალღ-ბანის            ზილის            წერილის            საერთო ხმის.

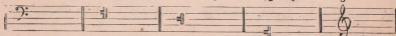

მეოთხე ხაზზედ. მეოთხე ხაზზედ. მესამე ხაზზედ. პირველ ხაზზედ. მეორე ხაზზედ.

ამ გასაღებებს ჰქვია შემდეგი სახელები: ბანის გასაღებს ჰქვია «ფა», ძალღი ბანის, ზილის და წერილის გასაღებებს ჰქვია «დო», და საერთო კლიტეს «სოლ»; ეს სახელები ჰქვიათ მათ იმისათვის, რომ რა ხაზებზედაც გასაღებები ძვეს, იმავე ხაზებზედვე არიან ზემო მოხსენებულნი ნოტები «ფა», «დო» და «სოლ» ასე:

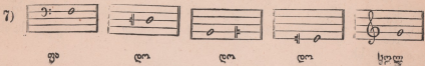

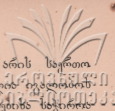

ზემო მოხსენებულ გასაღებთაგანში უფრო საჭირო არის საერთო ხმის გასაღები, რადგანაც ამ გასაღების შემწეობით შეუძლია რეკლამობის მიღება ბანძა, ხილბა და წვრილბა, შემდეგ ამ გასაღებთან საჭიროა ბანის გასაღები. თუ სუეველა გასაღებების ნოტებს შეისწავლი, ეს უძობესი იქნება.

### საერთო გასაღების ნოტები.

საერთო გასაღების ნოტები იწერებიან ამ ნაირად:

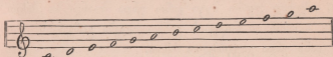

დო, რე, მი, ფა, სოლ, ლა, სი, დო, რე, მი, ფა, სოლ, ლა.

ეს ნოტები დგანან სხვა-და-სხვა ადგილებზედ, მაგ. „დო“ ძვეს ზირველ მი-სახმარებელ სასზედ, „რე“ ზირველ სასს ქვეით, „მი“ ზირველ სასზედ და ამ ნაირათ აღის შეევესე სასამდე და სს.

ზირველი ნოტი „დო“ უნდა აიღო დაბალის ხმით, მეორე ნოტი „რე“ უნდა აიღო დო-ზედ ერთი ხმით მაღლა, „მი“ კიდევ რე-ზედ მაღლა და ამ ნაირათ უნდა შეჭვესე სანამდისინ შეკობლიან ხმის აწევა, როგორც კიბეზედ შედისარ მაღლა-მაღლა, ისე აქაც, რამდენი ზევით მიდისარ, იმდენად თან-და-თან ხმა მაღლა უნდა უმატო; შემდგომ ზევი-დგან ხმას თან-და-თან დაუშეგ, ქვეით, იმ წესითვე, რა წესითაც ხმა აუმაღლე.

### ნოტების დაუოფილება.

ნოტები არიან დაუოფილნი სხვა-და-სხვა ნაწილებათ, ასე:

- 1), ეს არის ძოელი ნოტი.
- 2), ,, ,, ნახევარი ,,
- 3), ,, ,, მეოთხედი ,,
- 4), ,, ,, შერვედი და სხვანი.

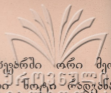

მთელ ნოტში არის ორი ნახევარი ნოტი, ნახევარში ორი მეოთხედი, მეოთხედში ორი მეოთხედი და სს... მთელი ნოტი რამდენადაც სუფილანსედ უფროსია, ამისათვის ამ ნოტს უფრო დიდ-ხანს უნდა გაკრძელება სმით; ნახევარ ნოტს უნდა სმით გაკრძელება მთელ ნოტსედ ნახევრით ნაკლებ, ე. ი. რამდენ დროს მოანდომებ მთელი ნოტის გაკრძელებას, იმის ნახევარი დრო უნდა მოანდომო ნახევრის გაკრძელებას, მეოთხედი ნახევარსედ ნახევრით ნაკლებ უნდა გაუკრძელო, რამდენათ ნაკლებია ნოტი, ის უფრო ჩქარა სათქმელია და რამდენად უფროსია, იმდენად უფრო მეტი დრო უნდა მოანდომო სმით მის გაკრძელებას; თითონ ამ ნოტების განყოფილება გიჩვენებს, რომელი ნოტი რამდენ ხანს უნდა გაუკრძელო სმით.

გამახუმებელი ნიშნები. (ზაუსა.)

გამახუმებელი ნიშნები არიან სამუსიკო ნიშნები, სასმარებელი გალობაში ამ ნაირნი:

	1	$\frac{1}{2}$	$\frac{1}{4}$	$\frac{1}{8}$	$\frac{1}{16}$
10)	—	—	1	7	7 და 5

როდესაც ჰგალობ და უცხად შეგხვდა რომელიმე ამ ნიშნებთაგანი, უნდა შეჩერდე, ანუ გაჩუმდე ამდენს ხანს: თუ შეგხვდა ნიშანი მეოთხე სახის ქვეშ განსული, ესეთანაწორება მთელ ნოტს და უნდა იყო გაჩუმებული იმდენს ხანს, რამდენსაც უნდები მთელის ნოტის სმით გაკრძელებას.

მესამე სახესედ რომ ნიშანია, ისეთანაწორება მთელი ნოტის ნახევარს და უნდა შეჩერო ხმა იმდენს ხანს, რამდენსაც უნდები ნახევრის ნოტის სმით გაკრძელებას. მესამე ნიშანი ერთანაწორება ერთ მეოთხედ ნოტს, მეოთხე — ერთ მეოთხედს და მესუთე ერთ მეოთხედს. — რაც ნაკლებია განსახუმებელი ნიშანი უფრო ცოტა ხნით უნდა შეჩერდე.

### წერტილის მნიშვნელობა მუსიკაში.

წერტილის მუსიკაში ის მნიშვნელობა აქვს, რომ თუ <sup>წერტილის</sup> ნოტს მარჯვნივ წერტილი უზის, მაშინ იმ ნოტს, ამ წერტილის მოსატებით ემატება კიდევ ნახევარი თითონ ნოტისა. თუ ნახევარ ნოტს უზის წერტილი ასე— $\dot{\text{r}}$ , მაშინ ნახევრით მეტი უნდა გავრძელება, ე. ი. ორი ხელის დაქვევის მკვიერ საბი ხელი უნდა; ამ ნაირად რომედნიე ნოტი თუ წერტილიანია, იმ ნოტს ეოველთჳინ ნახევარი კიდევ ემატება & გავრძელებაც ამ ხირს ნოტებს ნახევრით მეტი უნდა.

ნოტების საზომები. (ტემპი, ანუ კადანსი).

ნოტების საზომები არიან საბუსიკო ნიშნები, სმარებულნი სკალაობლებში.

სკალაობლები იწერებიან სსუა-და-სსუა ზომებით, რომელნიც ისატების ასე:

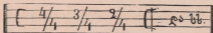

ეს ნიშნები იწერებიან სკალაობლების თავში, შეძგომ კასალებისა & კვიზუნებენ, რა ზომით უნდა ასრულდეს კალობა.

### გერგილი. (ტაკტი.)

ოთხჯერ, ანუ ნაკლებ ხელის დაქნე-აქნევა შეადგენს გერგილს, ანუ ტაკტს. ერთი გერგილი მეორესაგან განიყოფება შეუული ხაზებით, ასე:

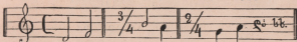

თუ დაბლა ხაზებზედ იწერება ნოტები, მაშინ ქიმის ხაზი (ანუ ფესი) იმ ნოტებს ზვეითკენ ექნება & თუძც მადალ ხაზებზედ იწერება ნოტები, იმ შემთხვევაში ქიმის ხაზები, ანუ ფესები ქვევითკენ უნდა ასე:

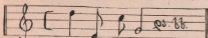

ამ საზომის ნიშანს— $\lfloor$  უწოდებენ

ოთხ ხელიან გერგილის საზომავს, იმისთვის რომ, თუ ეს ნიშანი სა-

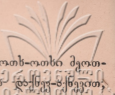

კალობელის თავშია, მაშინ თითო კერვილში არის ოთხ-ოთხი მეოთხედი  $\text{♯}$  ეს საკალობელი იკალობება ოთხჯერ ხელის დაქნევ-დაქნევით ისე რომ ორჯერ ხელი დაბლა უნდა დააქნიო, მესამე მარჯვნივ  $\text{♯}$  მეოთხე—მარცნივ, ამით გათავდება ერთი ოთხ-ხელიანი კერვილი; მაგრამ ხელი უნდა დააქნიო თანაბარი სიძლით, რომ მეტნაკლები დრო არ გავიდეს თვითუფლის ხელის გაქნევაში, — ასე:

თუ  $\frac{2}{4}$  ეს

ნიშანი ზის ნოტების თავში, მაშინ თითო კერვილში არის სამი მეოთხედი  $\text{♯}$  ზომა უნდა მისცე სამჯერ ხელის აქნევ-დაქნევით, ერთი ხელი დაბლა დაიქნე, მერე მარჯვნივ  $\text{♯}$  მესამე მარცხნივ თანაბრის სიძლით, ასე:

თუ ორ-ხელიანი ნიშანი, ეს  $\frac{2}{4}$  ექნება საკალობელს,

მაშინ თითო კერვილში არის ორი მეოთხედი  $\text{♯}$  საკალობელიც იკალობება ორი ხელის ქნევის სიძლით, ერთი ხელი დაბლა უნდა გაიქნიო  $\text{♯}$  მეორე მარცხნივ, ასე:

არის კიდევ საზომად-

ვი ნიშანი, ამ ნაირი:  $\square$ , როდესაც ეს ნიშანი ზის, მაშინ თითო კერვილში არის ოთხი მეოთხედი, მაგრამ ეს ოთხი მეოთხედი უნდა გაიყვანოს ორი ხელის დაქნევით  $\text{♯}$  არა ოთხი ხელის აქნევ-დაქნევით:

სმით გაგრძელება ნოტებისა.

მთელ ნოტს— $\circ$  აქვს ოთხი მეოთხედი  $\text{♯}$  სახამ ოთხჯერ თანა-სწორი ხელის დაქნევ-აქნევა არ გათავდება, მანამ უნდა უკმელებდე სმით, ამ მთელ ნოტს. ნახევარ ნოტს— $\text{♯}$  აქვს ორი მეოთხედი  $\text{♯}$  სახამ ორი ხელის დაქნევა არ გათავდება, მანამ უნდა უკმელებდე სმით ამ ნახევარს. მეოთხედ ნოტს ამას  $\text{♯}$  აქვს ერთი ხელი  $\text{♯}$  ერთჯერ ხელის გაქნევაში უნდა გათავდეს. მერვედს ამას  $\text{♯}$  აქვს ნახევარი ხელი  $\text{♯}$  ერთი ხელის გაქნევაში ორი მერვედი უნდა გათავდეს  $\text{♯}$  ამ ნაირად, რაც ნო-

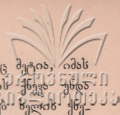

ტი ჰატარბ არის, ის უფრო ჩქარა სავალობელია ღ რაც მეტია, იმას მეტი ვაკორელება უნდა სმით. არ დაივიწყო, რომ ხელის ქნევა უნდა იუოს თანაბარი (ანუ თანასწორი): რა ზომითაც დაიწეებ ხელის ქნევას, იმ ზომითვე უნდა ვაათავო სავალობელი.

### ნოტების საცვლელი ნიშნები.

ნოტების საცვლელი ნიშნები არიან სამუსიკო ნიშნები, სასმარებელი გლობაში, რომელთა აქვთ ამნაირი სახე: # b ♭ ჰირველი ამ ნიშნებთაგანი არის ასაძალღებელი ნიშანი, მეორე არის დასაძალღებელი ნიშანი ღ მესამე უარ სყოფელი. როდესაც ჰირველი ამ ნიშნებთაგანი, რომელსაც ჰქვია «დიუს», უზის ნოტს წინ, ან დაწეებაშიდ, ძაძინ ის ნოტი უნდა აიღო ნახევარის სმით ძაღლა. თუ მეორე ნიშანი (რომელსაც ჰქვია «ბემოლი»), უზის ნოტს, ძაძინ ნახევარის სმით დაბლა უნდა აიღო ის ნოტი ღ როდესაც მესამე ნიშანთაგანი, (რომელსაც ჰქვია «ბეკვარ», ანუ «ატკან») შეესდგებათ სავალობელშიდ, ძაძინ არც ძაღლა უნდა აიღო ღ არც დაბლა.

### ბანის კასადები.

საერთო კასადების შემწობით შეუძლია ივალობოს ძაღლა ბანმა (ტენორმა), ზიღმა (ალტმა) ღ წვრიღმა (დისკანტმა), ბანს კი აქვს საკუთარი კასადები, ეს: 

ფ

 რომელიც (ბანი) ვალღებუღია

შეისწავლოს ამ ფა. კასადების ნოტები სეჰირად.

### კამერტონი.

კამერტონი არის სმის მისაგნებელი იარაღი, რომელიც უჩვენებს სვალობელს—რომელის სმით უნდა დაიწეოს მან რომელიმე სავალობე

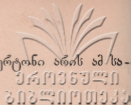

ლი: მძლის, დაბლის, თუ საშუალოს ხმით. კამერტონი არის ამ/სა-  
ხის:

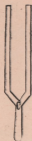

კამერტონი იხმარება ამ ნაირად: ტარზე უნდა მოჭკიდო სელი ზ დაჭ-  
კრა რაზედმე, რომელიც გაუშვებს ხმას. კამერტონები არიან ორ ხმო-  
ვანნი, ზოგნი გაუშვებენ ნოტის „ლა“-ს ხმას ზ ზოგნი ძალაღ „დო“-ს  
ხმას; ერთს შეორისნაგან გამოიცნობ პით, რომ თუ კამერტონს ტარ-  
ზედ აქვს დასმული ასო „ა“, ის კამერტონი იქნება „ლა“-ს ხმისა ზ  
თუ „ც“ აწერია, მაშინ ის კამერტონი იქნება ძალაღი „დო“-ს, ხმი-  
სა, ამ ხმებით მიავსებ იმ ნოტის ხმას, რომლის ნოტის ხმითაც უნ-  
და დაიწყო საგალობელი.

ხმის გადასასვლელები (ინტერვალი).

ერთი ხმიდან სსვა და სსვა ხმაზე გადასვლა იწოდება ინტერვალიდ.  
ინტერვალები არიან შემდეგნი:

- 1) — ზრიბა არის დო ზ დო, ანუ რე ზ რე ზ სსვა.
- 2) — სეკუნდა — დოდან რეზე გადასვლა.
- 3) — ტერცია — დოდან მიზე ,,
- 4) — კვარტა — დოდან ფაზე ,,
- 5) — კვინტა — დოდან სოლზე ,,
- 6) — სექსტა — დოდან ლაზე ,,
- 7) — სეპტიმა — დოდან სიზე ,,
- 8) — ოკტავა — დაბალ დოდან, ძალაღ დოზე გადასვლა.

მაგალითები:

ქართული  
ლიბრეტო

პრიმა სეკუნდა ტერცია კვარტა კვინტა სექსტა სეპტიმა ოგტავა

დო დო დო რე დო მი დო ფა დო, სოლო დო ლა დო სი დო დო

ქვემო დაწვრილნი ნოტები არიან ზეპირ დასასწავლნი, ბუჯითად უნდა შეისწავლოს მოსწავლეებმ, თუ რომელი ნოტა რომელ ხაზზედ არის თითო ამათვანი არის ოთხხელაიანი ნოტი:

დო დო დო რე რე რე მი მი მი ფა ფა ფა სოლო-- ლა ლა ლა სი სი სი დო დო დო

თითო ნოტი ოთხხელაიანი, ზემო მოხსენებული მთელი ნოტის ნახევარი:

დოლო რე რე მი მი ფა სოლო-- ლაა სია დოლო რე რე მი მი ფაა

თითო ნოტი თითო ხელაიანი მეოთხედი მთელი ნოტის:

დო რე მი ფა სოლო, ლა სი დო რე დო სი ლა, სოლო ფა მი რე დო

თითო ნოტი მთელი ნოტის მერვედი;

დოდო რე რე მი მი ფა ფა სოლო, სოლო. ლა, ლა, სი, სი, დო, დო რე რე

მთელი ნოტის მეთექვსმეტედი ნაწილები:

დოდოდოდოდო რე, რე, რე, რე, მი, მი, მი, მი, ფა, ფა, ფა, ფა, სოლო-სოლო, ლა-ლა, სი, სი, დო, დო რე რე

დოდოდოდოდო რე, რე, რე, რე, მი, მი, მი, მი, ფა, ფა, ფა, ფა, სოლო-სოლო, ლა-ლა, სი, სი, სი

დო, რე მი, ფა სო, ღა ხა, დო რე, მა ფა, სოლო ღა

ვარჯიშობა ნოტების კათხვამი.  
 თუთონ მონსკვლემ უნდა მასცეს ხელი გალობის დროს.

დოოოო დოოოო დოოოო დოოოო დოოოო დოოოო  
 ნოტს რამდენიც ო აქვს მონსკვრალი ქვეშ ამდენა ხელი აქვს

დოო დოოო დოო დოოო დოო დოოო დოოო დოოო დოო დოო

დო დო დო დო დო დო დო დო დო დო დო დო დო დო

დო დო დო დო დო დო დო დო დო დო დო დო დო დო

დო რე დო რე დო რე დო რე დო რე დო

დო რე რე დო დო რე რე რე დო

1st staff: დო რე დო რე დო რე დო რე დო   
2nd staff: დო რე რე დო დო რე რე რე დო   
3rd staff: დო რე დო რე დო რე დო   
4th staff: დო რე რე დო დო რე რე დო   
5th staff: დო რე მი რე დო რე მი რე დო   
6th staff: დო რე მი დო მი მი რე დო მი   
7th staff: დო მი მი დო მი დო მი მი დო   
8th staff: დო რე მი ვა ვა მი რე დო

1. ღმრ რე ძე ფა ღმრ ფა ძე რე ღმრ ფა   
2. ღმრ ფა ფა ღმრ ფა ფა ღმრ ფა   
3. ღმრ რე ღმრ ძე ღმრ ფა ღმრ რე რე ძე ღმრ ფა   
4. ღმრ რე ძე ფა ხორა ფა ძე რე ღმრ   
5. ღმრ რე ძე ფა ხორა ღმრ ხორა ფა ძე რე ღმრ ხორა   
6. ღმრ ხორა ხორა ღმრ ღმრ ხორა ღმრ ხორა   
7. ღმრ რე ღმრ ძე ღმრ ფა ღმრ ხორა   
8. ღმრ ძე რე ფა ძე ხორა

 სიმ რე ძე ვა ხელს ჯა ხელს ვა ძე რე სიმ  
 სიმ რე ძე ვა ხელს ჯა სიმ ჯა ჯა სიმ  
 სიმ ჯა ჯა სიმ სიმ ჯა სიმ ჯა  
 სიმ რე სიმ ძე სიმ ვა სიმ ხელს სიმ ჯა  
 სიმ რე ძე ვა ხელს ჯა ხე სიმ ხე ხე სიმ ხე  
 სიმ ძე რე ვა ძე ხელს ვა ჯა ხელს ხე ჯა სიმ  
 სიმ ძე რე ვა ძე ხელს ვა ჯა ხელს ხე ჯა სიმ

F 2/4

FS 1320

Staff 1: დორ მი რე ფა მი სორფ ფა ჯა სორფ სი ჯა დორ

Staff 2: დორ მი რე ფა მი სორფ ფა ჯა სორფ სი ჯა დორ

Staff 3: დორ რე დორ მი დორ ფა დორ სორფ დორ ჯა დორ სი დორ დორ

Staff 4: დორ რე დორ მი დორ ფა დორ სორფ დორ ჯა დორ სი დორ დორ

ხოცება წერტილებით

Staff 1: დორ რე მი ფა სორფ ჯა სი დორ რე

Staff 2: რე დორ სი ჯა სორფ ფა მი რე დორ

Staff 3: დორ რე მი ფა სორფ ჯა სი დორ რე

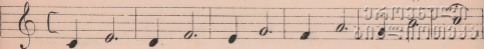

  
 ըօր ժե րոյ օյս ժե եօրս օյս ըս եօրս եօ ըօր

Եղծոր շարժումովս:

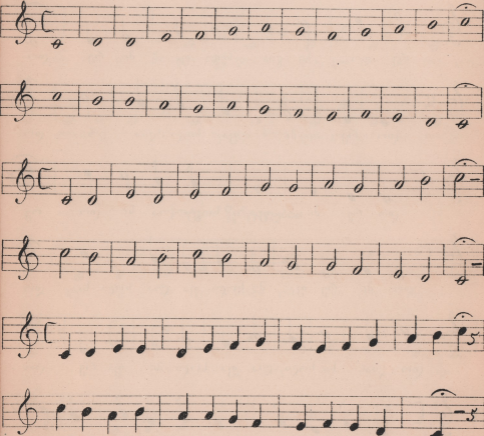

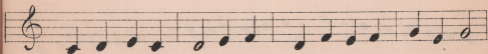
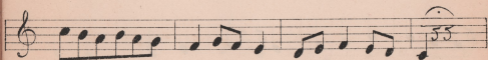
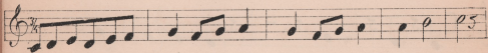
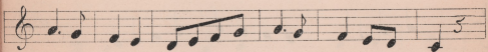
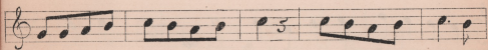
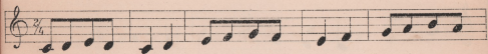
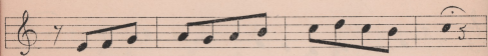
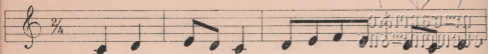

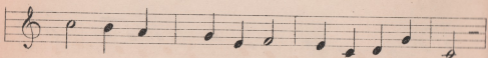
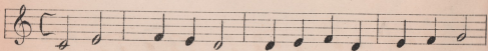
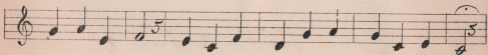
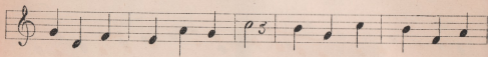
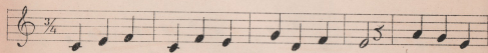
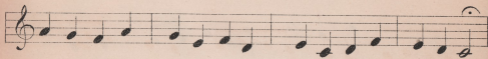
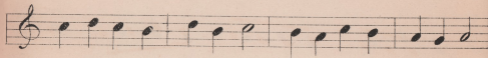
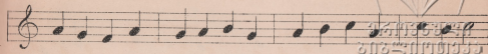

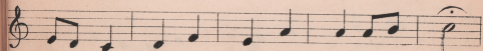
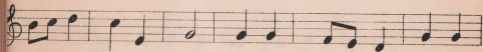
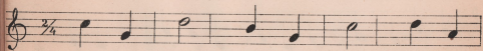
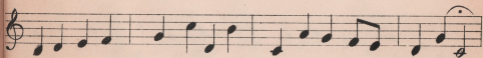
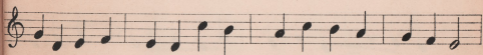
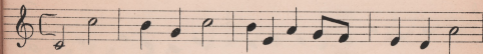
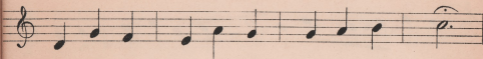
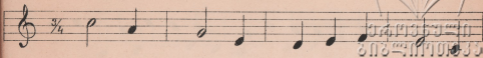

ქართული  
საქართველოს  
საქართველოს

წინათ ნათქვამია, რომ არის ხუთი კასადები: საერთო სმის, ბანის, ძალადი ბანის, სილის და წვრილის; ჰირველი ამბთ-განი—საერთო სმის კასადები ნოტები და მათში ვარჯიშობა დაწერილნი არიან, სოლო დანარჩენი ოთხი სმა იწერება აქ:

დო რე მი ფა სოლა ჯა სი დო რე მი ფა

დო რე მი ფა სოლა ჯა სი დო რე მი ფა სოლა ჯა

დო რე მი ფა სოლა ჯა სი დო რე მი ფა

დო რე მი ფა სოლა ჯა სი დო რე მი ფა სოლა ჯა

აქ ზემო მოსხეულ სმებმა—ბანმა, ძალადმა ბანმა, სილმა და წვრილმა უნდა შეისწავლონ შეპირათ თავთავის ნოტები, სოლო ვარჯიშობა შეუძლიანთ საერთო კასადების ნოტებით.

ფასი 60 კაპ.